

PRODUCTO BRUTO GEOGRÁFICO PROVINCIA DE TIERRA DEL FUEGO, AELAS. (PBG-TDF)

RESULTADO PRELIMINAR AÑO 2024.

Base 2004



<https://ipiec.tierradelfuego.gob.ar/>

estadisticas.tdf@gmail.com

estadisticarg@gmail.com

AUTORIDADES

Prof. GUSTAVO MELELLA
GOBERNADOR

Mart. Publ. MONICA URQUIZA
VICE GOBERNADORA

C.P. FRANCISCO DEVITA
Ministro Economía

Lic. ALMIRÓN DENIS, Eduardo Ignacio
Secretario de Finanzas

Dirección General del IPIEC
Mgtr. Ana Verónica ARCOS

Este informe fue producido por el equipo de trabajo del **IPIEC - Instituto Provincial de Análisis e Investigación, Estadística y Censos.**

Analistas: Ana Verónica Arcos, Maira Zamparini, Sebastian Bitar, Ignacio Sarasola y Pablo Rojas.

La información es estimada por el IPIEC, en base al procesamiento de datos de instituciones y organismos municipales, provinciales y nacionales.

Producto Bruto Geográfico Provincia de Tierra del Fuego AelAS.

Resultado Preliminar Año 2024.
Publicado el 19 de Diciembre de 2025.

Signos convencionales:

- Cero absoluto
- 0 Cero por redondeo
- /// Dato que no corresponde presentar
- s Dato confidencial por aplicación de las reglas del secreto estadístico

Se puede visualizar este informe técnico y publicaciones anteriores en el siguiente enlace:

<https://www.https://ipiec.tierradelfuego.gob.ar/estadisticas-economicas-2/>

INDICE



I. PBG-TDF. Valor Agregado Bruto a precios CORRIENTES. Año 2024.....	4
I.I. Variación Interanual e Incidencia sectorial en la variación.....	4
II. PBG-TDF. Valor Agregado Bruto a precios CONSTANTES. Año 2024.....	5
II.I. Variación Interanual e Incidencia sectorial en la variación.....	5
III. PGB-TDF.Valor Agregado Bruto por sector de actividad económica. Año 2024* a valores corrientes y constantes de 2004.....	6
III.I. PBG-TDF. Valor Agregado Bruto a precios constantes de 2004. Top 6 sectores económicos con mayor y menor variación interanual.....	7
III.II. PBG-TDF. Valor Agregado Bruto a precios constantes de 2004. Estructura porcentual sectorial año 2024.....	8
IV. PBG-TDF. Valor Agregado Bruto a precios constantes de 2004. Tasa de crecimiento 2004- 2024.....	9
V. PBG-TDF y PBI Nación. Evolución del Valor Agregado Bruto a precios del 2004. Serie 2004-2024.....	10
VI. PBG-TDF. Valor Agregado Bruto a precios constantes de 2004. Año 2024.	
SECTORES PRODUCTORES DE BIENES:	
A. Agricultura, ganadería, caza y silvicultura.....	12
B. Pesca y servicios conexos.....	13
C. Explotación de minas y canteras.....	14
D. Industria manufacturera.....	15
E. Electricidad, gas y agua.....	16
F. Construcción.....	17
SECTORES PRODUCTORES DE SERVICIOS:	
G. Comercio al por mayor, al por menor, reparaciones	19
H. Servicios de hotelería y restaurantes.....	20
I. Servicio de transporte, almacenamiento y comunicaciones	21
J. Intermediación financiera.....	22
K. Servicios inmobiliarios, empresariales y de alquiler.....	23
L. Administración pública, defensa y seguridad social obligatoria	24
M. Enseñanza.....	25
N. Servicios sociales y de salud.....	26
O. Otros servicios comunitarios, sociales y personales.....	27
P. Servicios de los hogares privados que contratan servicio doméstico	28
VII. Glosario.....	29
VIII. Anexo.....	30

I. PRODUCTO BRUTO GEOGRÁFICO - PBG

PROVINCIA DE TIERRA DEL FUEGO, AELAS

3.771.963.328

en miles de pesos



Valor Agregado Bruto a precios CORRIENTES - 2024*

Base 2004

I.I. Variación Interanual e Incidencia sectorial en la variación.

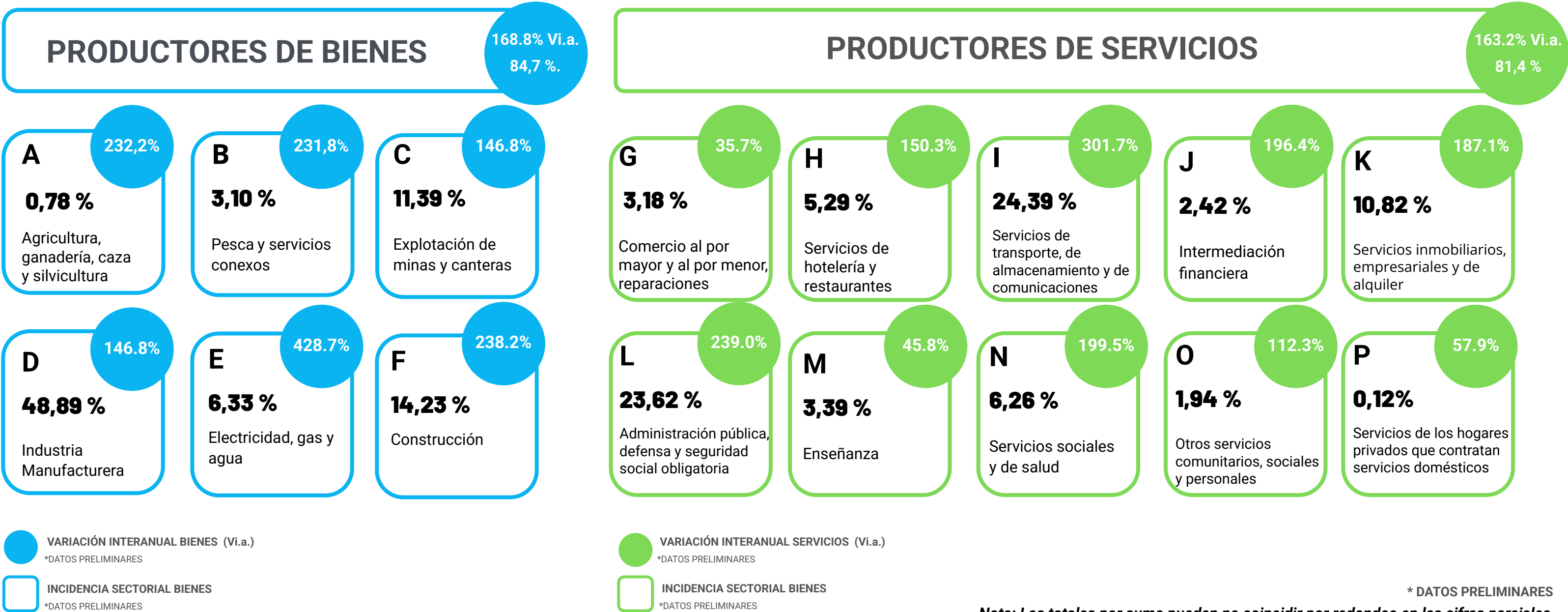

Nota: Los totales por suma pueden no coincidir por redondeo en las cifras parciales.

II. PRODUCTO BRUTO GEOGRÁFICO - PBG

PROVINCIA DE TIERRA DEL FUEGO, AELAS

6.019.034

en miles de pesos



Valor Agregado Bruto a precios CONSTANTES - 2024*

Base 2004

II.I.Variación Interanual e Incidencia sectorial en la variación.

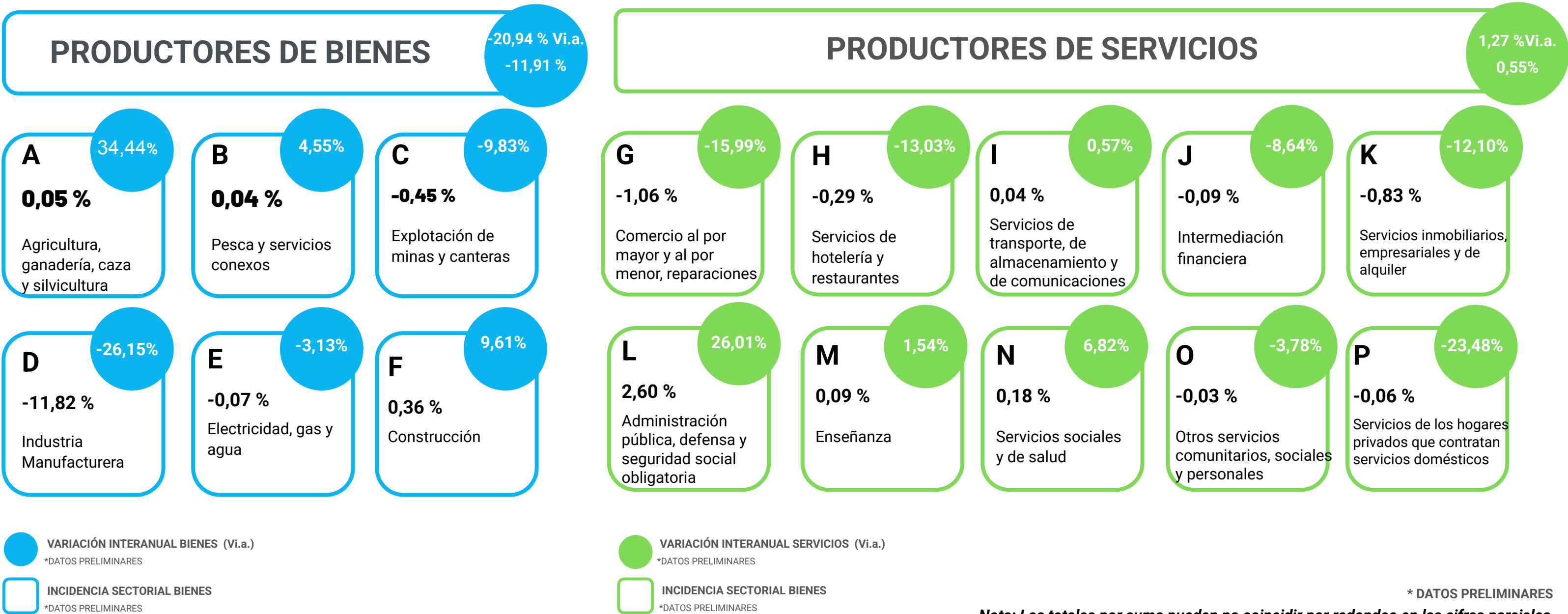

* DATOS PRELIMINARES

Nota: Los totales por suma pueden no coincidir por redondeo en las cifras parciales.

III. PBG-TDF. Valor Agregado Bruto. Año 2024

La estimación preliminar del Valor Agregado Bruto (VAB del PBG - TDF) para 2024 fue de 3.771.963.328 miles de pesos en moneda corriente lo que significó un aumento de 166 % respecto a 2023. La variación interanual del Índice de precios implícitos (IPI TDF) fue de 200 % durante el mismo período.

A precios constantes del 2004, el VAB del PBG - TDF para el año 2024 se estimó preliminarmente en 6.019.034 miles de pesos lo que implicó una caída interanual real del 11,34 %.

Asimismo, el desglose por sector de actividad económica, arroja una incidencia agregada de -11,38% a valores constantes. En tal dinámica sectorial, los productores de Bienes registraron una incidencia negativa del 11,91%.

A valores constantes, los productores de Bienes registraron una caída del 20,94%, mientras que los Productores de Servicios crecieron un 1,27% interanual.

En términos de participación en el VAB del PBG -TDF real, los productores de Bienes representan el 50,7% y los Servicios un 49,3% del total.

Cuadro 1. PBG -TDF. Valor Agregado Bruto por sector de actividad económica. Año 2024*, a valores corrientes y constantes de 2004*.

Valores Corrientes				Valores Constantes			
Producto Geográfico Bruto a precios de mercado		Miles de \$	Var Interanual (en %)	Miles de \$	Participación (en %)	Var. Interanual (en %)	Incidencia sectorial en la Var. Interanual (en p.p)
Valor Agregado Bruto a precios básicos		3.771.963.328	166,00	6.019.034		-11,34	-11,38
Sector de actividad económica							
Productores de Bienes		1.913.483.935	168,8	3.051.604	50,7	-20,94	-11,91
A	Agricultura, ganadería, caza y silvicultura	15.741.928	232,20	12.311	0,20	34,44	0,05
B	Pesca	62.959.729	231,80	61.199	1,02	4,55	0,04
C	Explotación de minas y canteras	271.462.157	146,80	277.860	4,62	-9,83	-0,45
D	Industria Manufacturera	1.165.531.979	146,80	2.267.591	37,67	-26,15	-11,83
E	Electricidad, gas y agua	110.614.749	428,70	156.832	2,61	-3,13	-0,07
F	Construcción	287.173.393	238,20	275.812	4,58	9,61	0,36
Productores de Servicios		1.862.217.609	163,2	2.972.145	49,3	0,96	-0,55
G	Comercio mayorista y minorista y reparacione	171.307.478	35,70	377.301	6,27	-15,99	-1,06
H	Hoteles y restaurantes	124.939.953	150,30	129.323	2,15	-13,03	-0,29
I	Transporte, almacenamiento y comunicacione	460.517.076	301,70	469.680	7,80	0,57	0,04
J	Intermediación financiera	51.801.296	196,40	67.257	1,12	-8,64	-0,09
K	Actividades inmobiliarias, empresariales y de	235.426.713	187,10	411.776	6,84	-12,10	-0,83
L	Administración pública y defensa; planes de s	475.044.247	239,00	854.952	14,20	26,01	2,60
M	Enseñanza	153.212.171	45,80	405.938	6,74	1,54	0,09
N	Servicios sociales y de salud	133.289.483	199,50	189.982	3,16	6,82	0,18
O	Otras actividades de servicios comunitarias, s	52.007.472	112,30	53.315	0,89	-3,78	-0,03
P	Servicios doméstico	4.671.720	57,90	12.619	0,21	-23,48	-0,06

(*) Dato preliminar
Fuente: IPIEC - Instituto Provincial de Análisis e Investigación, Estadística y Censos.

Nota: Los totales por suma pueden no coincidir por redondeo en las cifras parciales.

III.I PBG-TDF. Valor Agregado Bruto a precios constantes de 2004. Top 6 sectores económicos con mayor y menor variación interanual.

Gráfico 1. Top 6 sectores económicos con mayor caída interanual del VAB real (2023–2024)



Gráfico 2. Top 6 sectores con mayor crecimiento interanual del VAB real (2023–2024)



Fuente: IPIEC - Instituto Provincial de Análisis e Investigación, Estadística y Censos.

En 2024, el VAB real (a precios constantes de 2004) mostró un desempeño heterogéneo: **7 de los 16 sectores económicos registraron incrementos interanuales**, con los mayores crecimientos en Agricultura, ganadería, caza y silvicultura (+34,44%), Administración pública y defensa (+26,01%) y Construcción (+9,61%). En contraste, **9 sectores presentaron caídas**, destacándose la Industria manufacturera (-26,15%), los Servicios domésticos (-23,48%), y el Comercio (-15,9%) que concentraron las contracciones más pronunciadas del período 2023–2024.

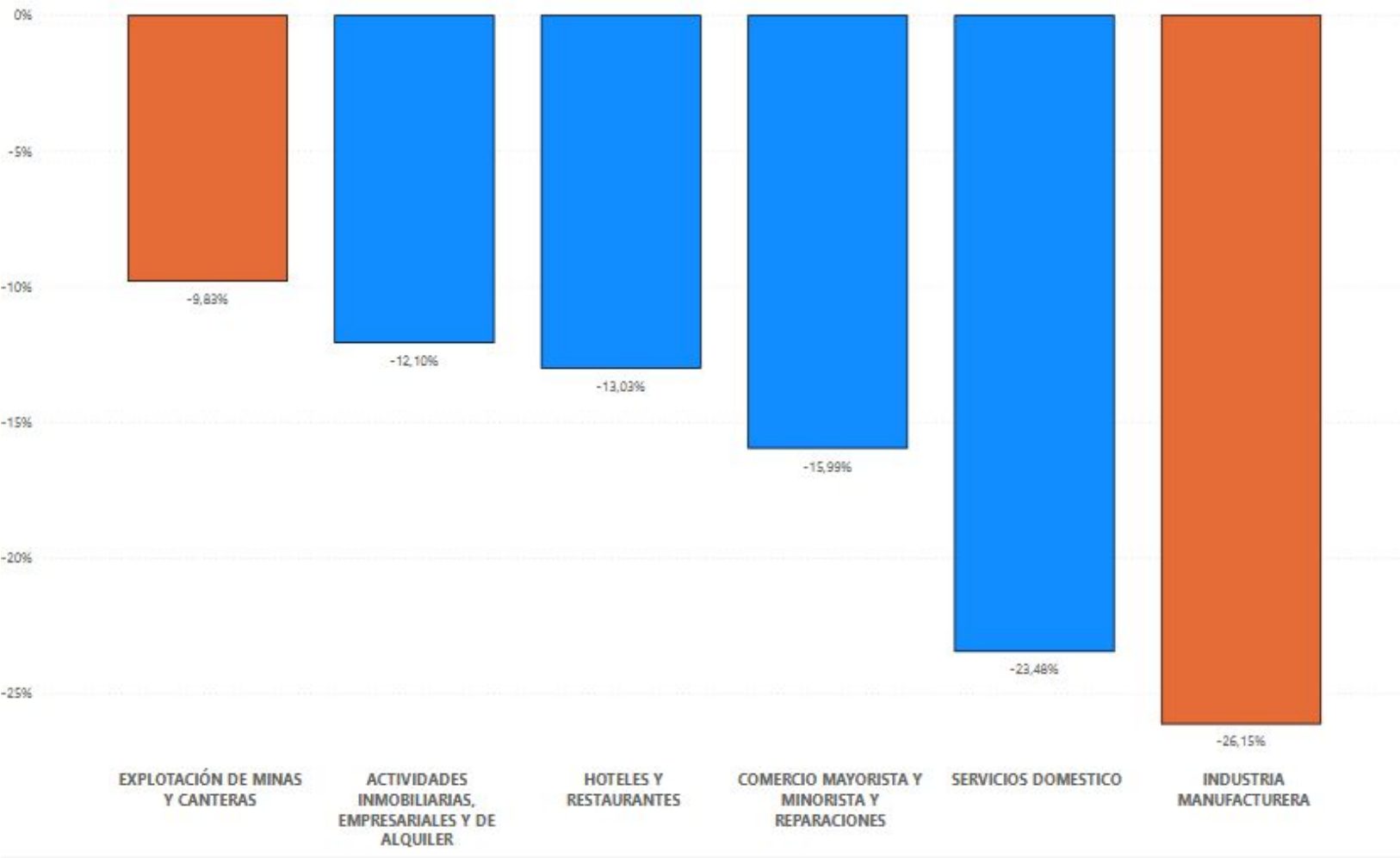
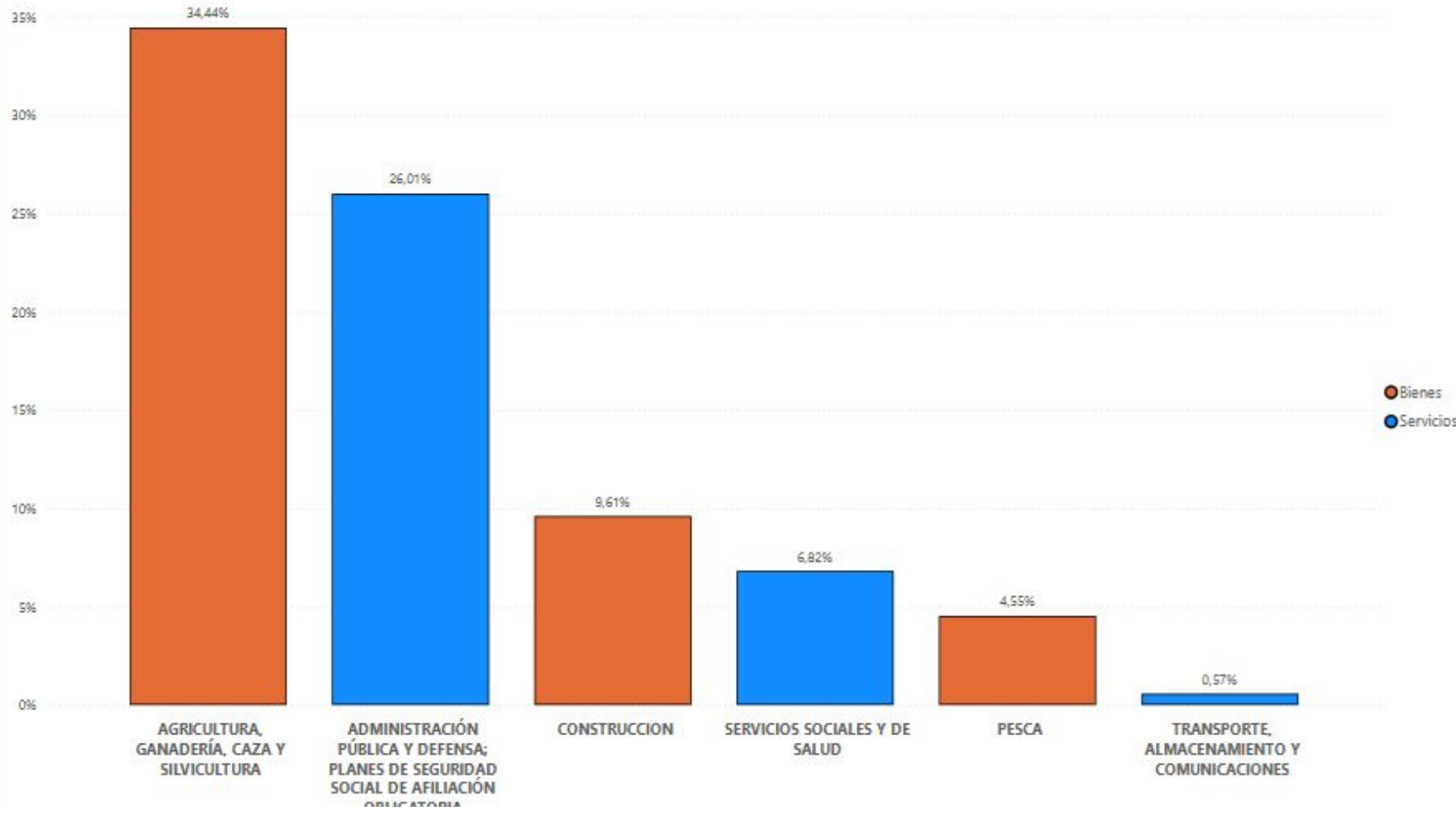
III.II PBG-TDF. Valor Agregado Bruto a precios constantes de 2004. Estructura porcentual sectorial año 2024.

Gráfico 3. Composición sectorial del PBG-TDF. Año 2024*.

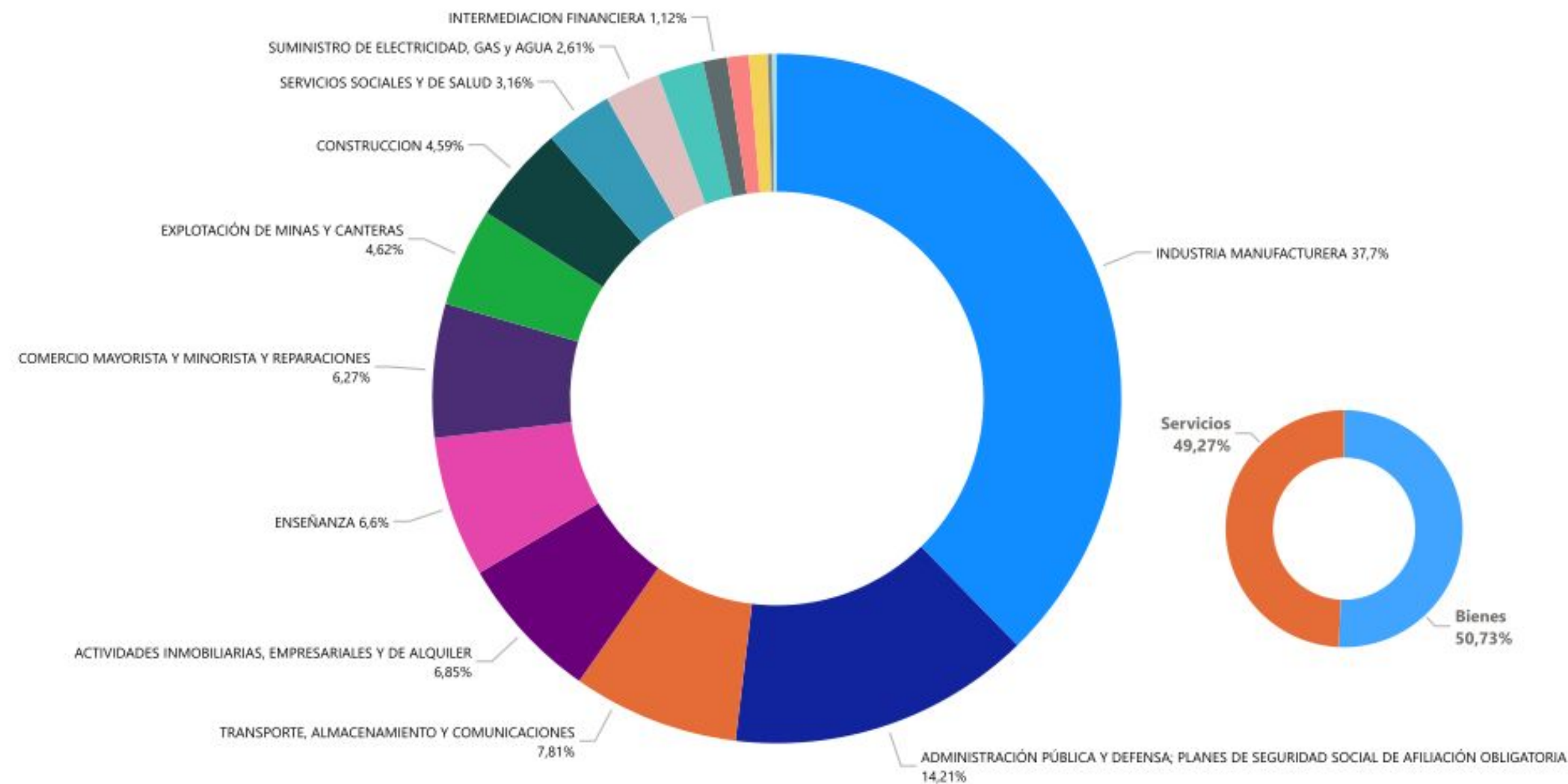

La Industria manufacturera representa el 37,7% del VAB provincial, constituyéndose como el principal componente individual de la estructura productiva, seguida por la Administración Pública y Defensa (14,21%).

En un segundo nivel se ubican sectores con participaciones intermedias: Transporte, Almacenamiento y Comunicaciones (7,81%) Actividades inmobiliarias, empresariales y de alquiler (6,85%), Enseñanza (6,6%) y Comercio mayorista y minorista y reparaciones (6,27%). Les siguen Explotación de minas y canteras (4,62%) y Construcción (4,59%).

Dentro del conjunto de menor peso relativo se encuentran Servicios sociales y de salud (3,16%), Hoteles y restaurantes (2,15%) y Pesca (1,02%), entre otros.

Fuente: IPIEC - Instituto Provincial de Análisis e Investigación, Estadística y Censos.

* DATOS PRELIMINARES
Nota: Los totales por suma pueden no coincidir por redondeo en las cifras parciales.

IV. PBG-TDF. Valor Agregado Bruto a precios constantes de 2004. Tasa de crecimiento 2004- 2024.

Gráfico 4. PGB -TDF Valor Agregado Bruto a precios constantes de 2004. Tasa de Crecimiento anual 2004-2024 por sector económico.

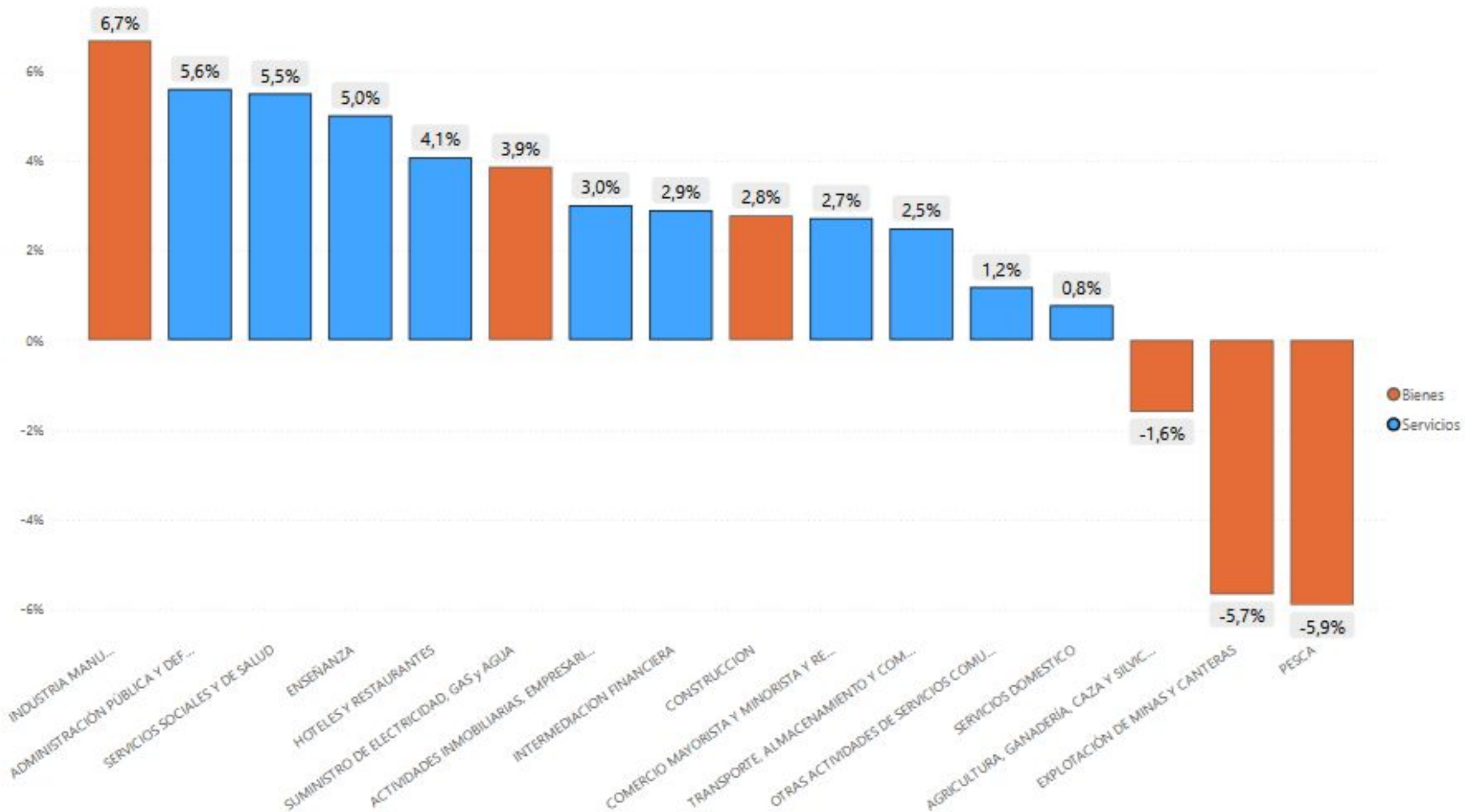

Fuente: IPIEC - Instituto Provincial de Análisis e Investigación, Estadística y Censos.

Nota: Los totales por suma pueden no coincidir por redondeo en las cifras parciales.

El gráfico 4. presenta la tasa de crecimiento anual del Valor Agregado Bruto (PGB) de Tierra del Fuego para el período 2004-2024, expresada a precios constantes de 2004 y desagregada por sector económico.

Se observa un desempeño positivo para 13 sectores económicos mientras que 3 sectores productores de bienes (agricultura, ganadería y pesca) presentan tasas negativas.

El sector con mayor dinamismo es la industria manufacturera, impulsada principalmente por la producción electrónica, alcanzando una tasa promedio anual del 6,7%, siendo este el crecimiento más significativo.

V. PBG-TDF y PBI Nación. Valor Agregado Bruto a precios del 2004. Serie 2004-2024

En base a los datos estimados para el año 2024*, la provincia de Tierra del Fuego estimó su PBG - Valor Agregado Bruto anual en \$6.019.034 miles de pesos a precios de 2004, registrando una caída del 11,34% con respecto a la estimación del año anterior. Por su parte, el Valor Agregado Bruto del PBI - Nación para 2024* se estimó en \$589.215 millones de pesos a precios de 2004, registrando una caída del 1,4%.

La participación del PBG -TDF en el PBI Nacional (Valor Agregado Bruto) en el año 2024 fue del 1,03%. El promedio de dicha participación entre 2004 y 2023 fue de 1,08%.

Gráfico 5. Evolución del Valor Agregado Bruto a precios del 2004 del PBG-TDF y PBI Nación. Periodo 2004-2024.
(Índice base 2004 = 100)

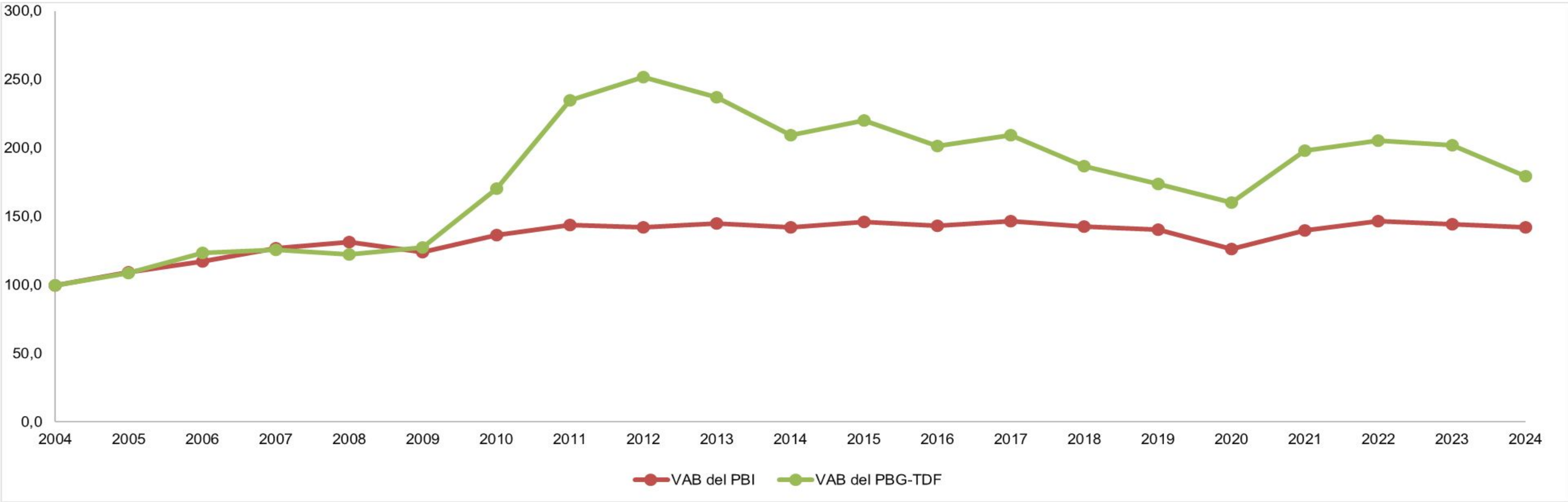

Fuente: IPIEC - Instituto Provincial de Análisis e Investigación, Estadística y Censos.

* DATOS PRELIMINARES

Productores de BIENES



A. AGRICULTURA, GANADERÍA, CAZA y SILVICULTURA. AÑO 2024, en miles de pesos del 2004.



Resumen:

El sector muestra un **crecimiento real significativo** aunque su participación sobre el total es acotada por su bajo peso relativo. La mejora se explica por una combinación de factores: por un lado, el componente ganadero sostuvo gran parte del desempeño por su predominio dentro del agregado (**Par. % 56,7%**); por otro, los **cultivos agrícolas aportaron un salto excepcional en la variación interanual (+223,42%)**, aún con menor participación interna. En contraste, la silvicultura acompañó con una evolución más moderada y los servicios agropecuarios mantuvieron un rol residual.

Apertura Sectorial:



Cultivos agrícolas

\$ 2.348
Par.% 19,07 %
V.ia. +223,42 %



Cria de animales

\$ 7.346
Par.% 59,7%
V.ia. +25,23%



Servicios agropecuarios

\$ 15
Par.% 0,13%
V.ia. +29,4%



Silvicultura, extracción de madera

\$ 2.601
Par.% 21,13 %
V.ia. +1,92%

Par.%: Participación Porcentual
V.ia.: Variación Interanual

* DATOS PRELIMINARES

Nota: Los totales por suma pueden no coincidir por redondeo en las cifras parciales.

B. PESCA. AÑO 2024, en miles de pesos del 2004.



Resumen:

El VAB del sector se estimó en \$ 61.199 miles de pesos, representando el 1,02% en el total del PBG provincial.
La pesca tuvo una **variación interanual positiva** del 4,55%, una mejora de la actividad en niveles físicos.

Par. %: Participación Porcentual
V.ia.: Variación Interanual

* DATOS PRELIMINARES

C. EXPLOTACIÓN DE MINAS Y CANTERAS. AÑO 2024, en miles de pesos del 2004.



Resumen:

El sector muestra una contracción real interanual del **9,83%**. La principal actividad es la extracción de petróleo crudo y gas natural, con una representación sectorial del **95,54%**, y registrando una caída interanual del **9,57%**, marcando el resultado sectorial. La baja se refuerza con la caída de carbón/lignito/turba (Var. ia **-23,20%**) y de los servicios vinculados a la extracción de petróleo y gas (Var. ia **-9,57%**); en contraste piedra, arena y arcillas crece (**+11,76%**), aunque con participación sectorial interna muy reducida (**0,5%**).

Apertura Sectorial:



Extracción de carbón, lignito y turba
\$ 5.860
Par.% 2,11 %
V.ia. -23,20 %



Extracción de petróleo crudo y gas natural
\$265.470
Par.% 95,54%
V.ia. -9,57%

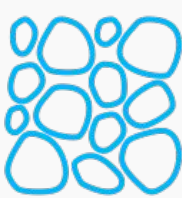

Extracción de piedra, arena y arcillas
\$ 1.387
Par.% 0,5%
V.ia. +11,76%



Actividades de servicios relacionadas con la extracción de petróleo y gas (excepto prospección)
\$ 5.142
Par.% 1,85%
V.ia.-9,57%

Par. %: Participación Porcentual
V.ia.: Variación Interanual

* DATOS PRELIMINARES

Nota: Los totales por suma pueden no coincidir por redondeo en las cifras parciales.

D. INDUSTRIA MANUFACTURERA. AÑO 2024, en miles de pesos del 2004.



Resumen:

El sector registró una caída pronunciada interanualmente del **26,15%**, siendo éste el impacto más relevante sobre el VAB del PBG-TDF por su alta participación (**37,67%**) en el total del PBG provincial. Dentro de esta industria, la fabricación de productos electrónicos tiene una participación mayoritaria (**64%**) y registró una baja del 29,05%, mientras que el resto de los rubros también acompañan la caída siendo la más notable la del sector de productos de la madera y servicios de impresión (**Var. ia. -43,6%**) y una **Par. % del 1,83%**.

Apertura Sectorial:



Alimentos y Bebidas

\$ 72.803
Par.% 3,21 %
V.ia -15,37 %



Fabricación de productos textiles

\$ 105.503
Par.% 4,64 %
V.ia. -26,1 %



Productos de la madera y servicios de impresión

\$ 41.549
Par.% 1,83 %
V.ia. -43,6%



Químicos, plásticos, caucho y minerales no metálicos

\$ 266.759
Par.% 11,76 %
V.ia. -16,80 %



Fabricación de productos para el hogar

\$ 71.023
Par.% 3,13 %
V.ia. -23,11 %



Fabricación de productos electrónicos

\$ 1.451.243
Par.% 64 %
V.ia. -29,05 %



Resto de la industria

\$ 258.910
Par.% 11,42 %
V.ia. -16,54 %

Par. %: Participación Porcentual
V.ia.: Variación Interanual

* DATOS PRELIMINARES

Nota: Los totales por suma pueden no coincidir por redondeo en las cifras parciales.



El Valor Agregado Bruto (VAB) del sector alcanzó **\$156.832 miles de pesos**, representando el **2,6% del PBG provincial**, con una **variación interanual de -3,1%**, lo que indica una contracción respecto a 2023.

Resumen:

La estructura sectorial interna muestra una alta participación (70,94%) del sector **Electricidad**, que aportó **\$111.261 miles de pesos** y registró una caída interanual de **-3,98%**. El sector **Gas** sumó **\$32.469 miles de pesos** (Part. % 20,7%), también con caída interanual del **2,93%**, mientras que **Agua y Cloacas** alcanzó **\$13.102 miles de pesos** (Part. % 8,36%), siendo el único componente sectorial con crecimiento interanual positivo del **4,19%**.

Apertura Sectorial:



Electricidad

\$ 111.261
Par.% 70,94 %
V.ia. -3,98 %



Gas

\$ 32.469
Par.% 20,7 %
V.ia. -2,93 %



Agua y Cloacas

\$ 13.102
Par.% 8,36 %
V.ia. +4,19 %

Par.%: Participación Porcentual
V.ia.: Variación Interanual

** DATOS PRELIMINARES*

Nota: Los totales por suma pueden no coincidir por redondeo en las cifras parciales.

F. CONSTRUCCIÓN. AÑO 2024, en miles de pesos del 2004.



Resumen:

El Valor Agregado Bruto (VAB) del sector alcanzó **\$275.811 miles de pesos**, representando **el 4,58% del PBG provincial**, con una **variación interanual positiva de 9,6%**, lo que indica recuperación respecto al año anterior.

La estructura sectorial está fuertemente concentrada en **Construcción Privada**, que aportó **\$264.847 miles de pesos** (96,02% del total) y registró un crecimiento significativo (**+29,78%**), mientras que **Construcción Pública** sumó apenas **\$10.964** (3,98%), con una caída abrupta (**-76,94%**).

Apertura Sectorial:

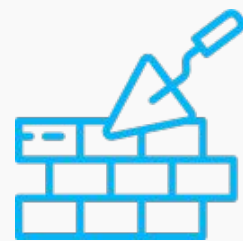

Construcción Pública

\$ 10.964
Par.% 3,98 %
V.ia. -76,94 %



Construcción Privada

\$ 264.847
Par.% 96,02 %
V.ia. +29,78 %

Par.%: Participación Porcentual
V.ia.: Variación Interanual

** DATOS PRELIMINARES*

Nota: Los totales por suma pueden no coincidir por redondeo en las cifras parciales.

Productores de SERVICIOS





Resumen:

El Valor Agregado Bruto (VAB) del sector alcanzó **\$377.301 miles de pesos**, representando **el 6,27% del PBG provincial**, con una **variación interanual negativa de -16%**, lo que indica una fuerte contracción respecto al año anterior. La estructura interna muestra predominio del **comercio minorista y reparaciones**, que aportó **\$219.072 miles de pesos** (58,06% del total) y registró una caída interanual del **-4,13%**. El **comercio mayorista** sumó **\$72.247 miles de pesos** (Part. %: 19,15%), también en descenso (**-3,19%**). El sector de **venta de automotores y combustibles** alcanzó **\$85.982 miles de pesos** (Part. %: 22,79%) y sufrió la mayor retracción (**-41,10%**).

Apertura Sectorial:



Venta de automotores y combustibles

\$ 85.982

Par.% 22,79 %

V.ia. -41,10 %



Venta Comercio Mayorista

\$ 72.247

Par.% 19,15 %

V.ia. -3,19 %



Ventas Comercio Minorista y Reparaciones

\$ 219.072

Par.% 58,06 %

V.ia. -4,13 %

Par. %: Participación Porcentual
V.ia.: Variación Interanual

* DATOS PRELIMINARES

Nota: Los totales por suma pueden no coincidir por redondeo en las cifras parciales.

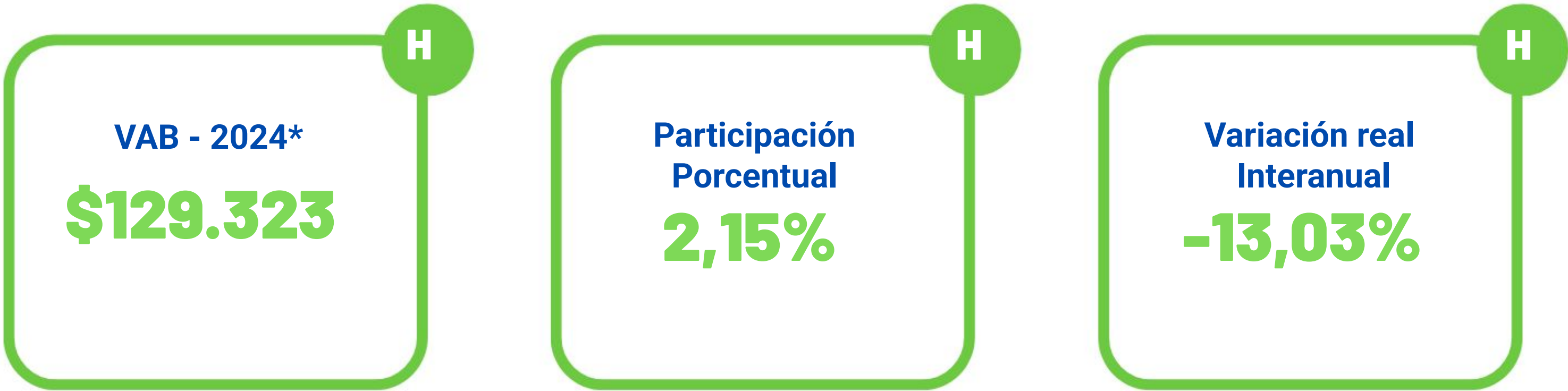

Resumen:

El Valor Agregado Bruto (VAB) del sector alcanzó **\$129.323 miles de pesos**, representando el **2,15% del PBG provincial**. La variación interanual negativa del **13%**, lo que indica una contracción significativa respecto al año anterior. En su composición interna, el sector Hoteles y hospedaje temporal contribuyó con **\$81.574 miles de pesos** (63,08% del total), con una caída de **-9,08%**, mientras que Restaurantes, bares y cantinas aportaron **\$47.750 miles de pesos** (36,92%), registrando una disminución más pronunciada (**-19,03%**).

Apertura Sectorial:



Hoteles y otros tipos de hospedaje temporal

\$ 81.574
Par.% 63,08 %
V.ia. -9,08 %



Restaurantes, bares y cantinas

\$ 47.750
Par.% 36,92 %
V.ia. -19,03 %

Par.%: Participación Porcentual
V.ia.: Variación Interanual

* DATOS PRELIMINARES

Nota: Los totales por suma pueden no coincidir por redondeo en las cifras parciales.

I. TRANSPORTE, ALMACENAMIENTO Y COMUNICACIONES. AÑO 2024, en miles de pesos del 2004.



Resumen:

El sector muestra un comportamiento prácticamente estable en 2024. La dinámica interna es mixta: **el componente de transporte y almacenamiento, que concentra la mayor parte del sector (Par.% 82,4%), crece y empuja el agregado, mientras que correos y telecomunicaciones (Par.% 17,6%) cae y compensa parcialmente ese avance.** En conjunto, el balance final refleja crecimiento leve del sector (Var. ia. +0,57%).

Apertura Sectorial:



Transporte y almacenamiento

\$ 387.035
Par. % 82,4 %
V.ia. +1,14 %



Correos y telecomunicaciones

\$ 82.645
Par. % 17,6 %
V.ia. -2,01 %

Par. %: Participación Porcentual
V.ia.: Variación Interanual

* DATOS PRELIMINARES

Nota: Los totales por suma pueden no coincidir por redondeo en las cifras parciales.



Resumen:

El Valor Agregado Bruto (VAB) del sector se estimó en **\$67.257 miles de pesos**, con una participación del **1,12%** sobre el total **provincial**. La **variación interanual fue negativa (-8,64%)**, lo que indica una contracción en la actividad financiera.

La estructura interna muestra predominio de los **Servicios de Intermediación Financiera**, que aportaron **\$41.521 miles de pesos** (61,73% del total) y registraron una caída significativa (**-18,09%**), mientras que los **Servicios de Seguros** sumaron **\$25.737 miles de pesos** (38,27%), con una variación interanual positiva (**12,27%**).

Apertura Sectorial:



Ss. de Intermediación Financiera
\$ 41.521
Par.% 61,73 %
V.ia. -18,09 %



Ss. de Seguros
\$ 25.737
Par.% 38,27 %
V.ia. 12,27 %

Par.%: Participación Porcentual
V.ia.: Variación Interanual

* DATOS PRELIMINARES

Nota: Los totales por suma pueden no coincidir por redondeo en las cifras parciales.

K. ACTIVIDADES INMOBILIARIAS, EMPRESARIALES Y DE ALQUILER. AÑO 2024, en miles de pesos del 2004.



Resumen:

El Valor Agregado Bruto (VAB) del sector alcanzó \$411.776 miles de pesos, representando el 6,84% del PBG provincial, con una **variación interanual negativa del 12,1%**, lo que indica una fuerte contracción respecto al año anterior. Dentro de la estructura de este sector, la **propiedad de la vivienda** representa un 61,8% aportando \$254.395 miles de pesos al total. No obstante, la variación más significativa la muestra **alquileres de los sectores productivos** (-99,28%). En tanto el sector **resto de actividades inmobiliarias**, con una participación del 8%, evidenció un incremento interanual del 209,97%.

Apertura Sectorial:



Alquiler de los sectores productivos
\$ 562
Par.% 0,1 %
V.ia. -99,28 %



Propiedad de la vivienda
\$ 254.395
Par.% 61,8 %
V.ia. +5,34 %



Resto de actividades inmobiliarias
\$ 32.978
Par.% 8,0 %
V.ia. +209,97 %



Servicios empresariales y profesionales
\$ 81.105
Par.% 19,7 %
V.ia. -14,19 %



Servicios informáticos e ID
\$ 42.737
Par.% 10,4 %
V.ia. -2,07 %

Par. %: Participación Porcentual
V.ia.: Variación Interanual
* DATOS PRELIMINARES
Nota: Los totales por suma pueden no coincidir por redondeo en las cifras parciales.

L. ADMINISTRACIÓN PÚBLICA Y DEFENSA, PLANES DE SEGURIDAD SOCIAL DE AFILIACIÓN OBLIGATORIA. AÑO 2024, en miles de pesos del 2004.



Resumen:

El Valor Agregado Bruto (VAB) del sector alcanzó los **\$854.952 miles de pesos**, aportando un **14,20% del PBG total**. La **variación interanual fue positiva del 26,01%**, lo que indica un significativo crecimiento respecto al año anterior. En cuanto a la apertura sectorial, el Gobierno Provincial refleja la mayor participación con el **76,8%**, sin embargo el Gobierno Nacional es quien tuvo la mayor Var. ia, con un **76,36%**.

Apertura Sectorial:



Gobierno Nacional
\$ 106.758
Par.% 12,5 %
V.ia. +76,36 %



Gobierno Provincial
\$ 630.641
Par.% 76,8 %
V.ia. +27,38 %



Gobierno Municipal
\$ 117.553
Par.% 13.7 %
V.ia. -4,34 %

Par.%: Participación Porcentual
V.ia.: Variación Interanual

* DATOS PRELIMINARES

Nota: Los totales por suma pueden no coincidir por redondeo en las cifras parciales.

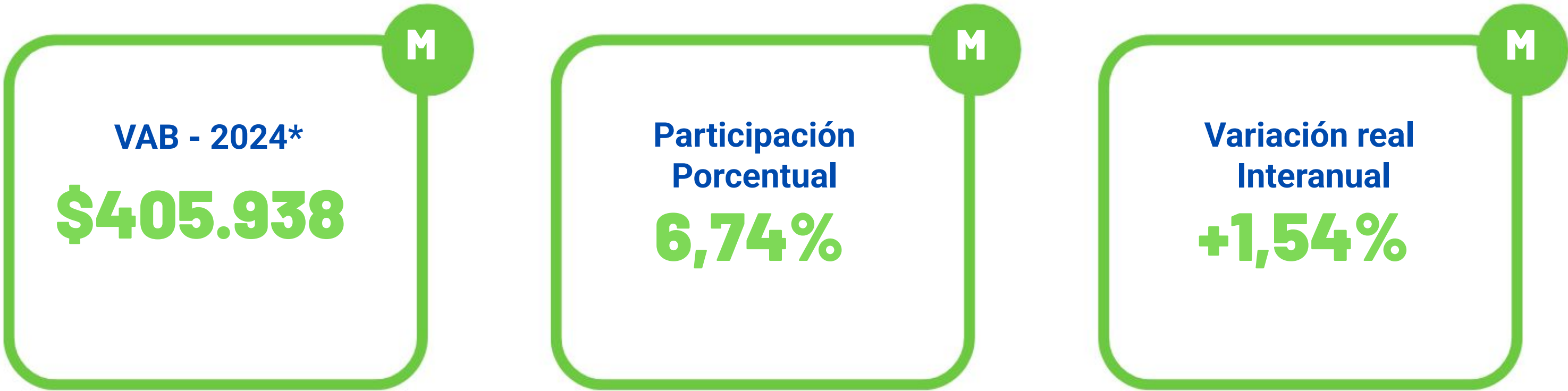

Resumen:

En términos reales el Valor Agregado Bruto (VAB) del sector alcanzó **\$ 405.938 miles de pesos**, representando **el 6,74% del total del PBG provincial**, con una **variación interanual de 1,54%**. En su composición interna, se observa una fuerte participación porcentual del sector **instrucción - sector público** (82%) con un incremento del 1,42%. Por su parte, el sector **instrucción - sector privado**, se **estimó en \$73.067 miles de pesos**, con una participación en el sector del 18% y un aumento interanual de 2,07%.

Apertura Sectorial:



Instrucción - Sector Público

\$ 332.871
Par.% 82,0 %
V.ia. +1,42 %



Instrucción - Sector Privado

\$ 73.067
Par.% 18,0 %
V.ia. +2,07 %

Par.%: Participación Porcentual
V.ia.: Variación Interanual

* DATOS PRELIMINARES

Nota: Los totales por suma pueden no coincidir por redondeo en las cifras parciales.

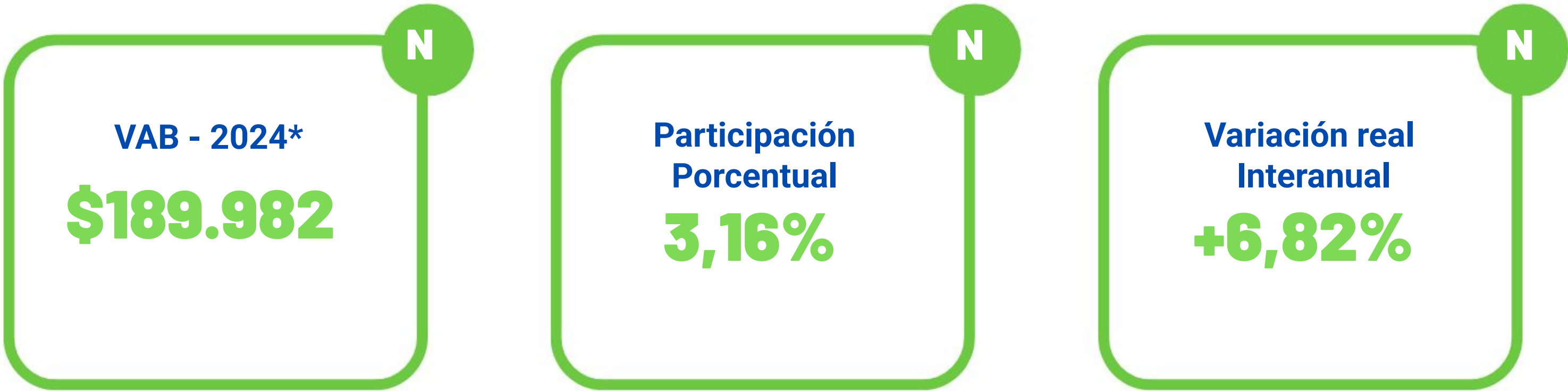

Resumen:

El VAB del sector **servicios sociales y de salud** ascendió a **\$189.982 miles de pesos** con una participación del **3,16%** sobre el total del PBG provincial y un incremento del **6,82%** respecto a 2023. Al interior del sector, la Salud Pública aportó con **\$142.439 miles de pesos**, alcanzando una participación del 74,9% y un incremento interanual del 7,77%. Por su parte, el sector de la Salud Privada contribuyó con **\$47.543 miles de pesos** y tuvo un incremento interanual del 4,08%.

Apertura Sectorial:



Salud Público
\$ 142.439
Par.% 74,9 %
V.ia. +7,77 %



Salud Privada
\$ 47.543
Par.% 25,1 %
V.ia. +4,08 %

Par.%: Participación Porcentual
V.ia.: Variación Interanual

* DATOS PRELIMINARES

Nota: Los totales por suma pueden no coincidir por redondeo en las cifras parciales.

O. OTRAS ACTIVIDADES DE SERVICIOS COMUNITARIAS, SOCIALES Y PERSONALES. AÑO 2024, en miles de pesos del 2004.



Resumen:

El VAB del sector se estimó en **\$53.315 miles de pesos**, su participación porcentual en total del PBG provincial es de **0,89%** y tuvo una disminución interanual del **-3,78%** . Al interior del sector, el sector Servicios personal aportó **\$34.053 miles de pesos**, con una participación mayoritaria (65,4%) y una caída interanual del 6,13%. Por su parte, Servicio de saneamiento aportó **\$9.268 miles de pesos** y tuvo un incremento interanual del 2,56%. En tanto el sector Servicios de asociaciones aportó **\$8.718 miles de pesos** y tuvo una leve caída del 0,18%.

Apertura Sectorial:



Servicios de saneamiento
\$ 9.268
Par.% 17,8 %
V.ia. +2,56 %



Servicios de asociaciones n.c.p.
\$ 8.718
Par.% 16,7 %
V.ia. -0,18 %



Servicios personales
\$ 34.053
Par.% 65,4 %
V.ia. -6,13 %

Par.%: Participación Porcentual
V.ia.: Variación Interanual

* DATOS PRELIMINARES

Nota: Los totales por suma pueden no coincidir por redondeo en las cifras parciales.

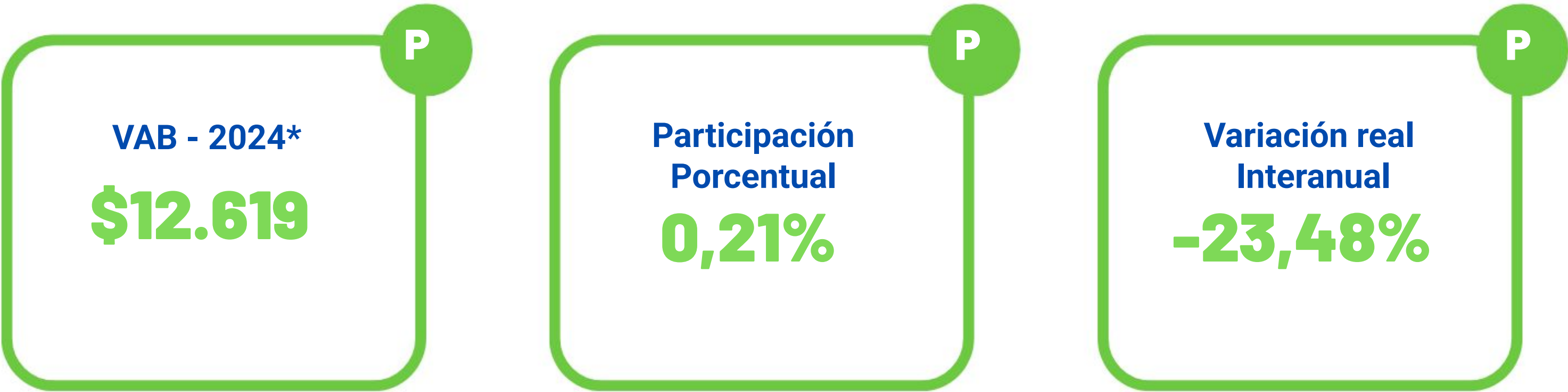

Resumen:

El valor agregado bruto (VAB) del sector **servicio doméstico** se estimó en \$ **12.619 miles de pesos** representando un **0,21% del total del PBG provincial**. El sector tuvo una caída del 23,48% respecto a 2023.

* DATOS PRELIMINARES

VII. GLOSARIO

- PBG (Producto Bruto Geográfico):** Mide la actividad económica generada por las unidades productivas residentes en el territorio provincial. Equivale al valor de los bienes y servicios finales producidos en la provincia y, de forma equivalente, a la suma de los valores agregados brutos de las actividades económicas locales.
- VAB a precios corrientes:** Mide el aporte de cada sector usando los precios que se pagaron en ese mismo año. Si suben los precios (inflación), este valor puede aumentar aunque la cantidad producida no cambie.
- VAB a precios constantes:** Mide el aporte de cada sector usando los precios de un año base (por ejemplo, 2004). Sirve para ver si la economía produjo más o menos en cantidades, sin que la inflación distorsione la comparación (permite comparabilidad real entre años con distintos niveles de precios).
- Variación interanual:** Cambio porcentual entre un año y el año anterior. Puede medirse a precios corrientes (variación nominal) o a precios constantes (variación real). Indica si el PBG/sector creció o se contrajo respecto del año previo.
- Incidencia sectorial en la variación:** Mide cuánto aporta cada sector al crecimiento o caída del PBG total. Resume la contribución de cada actividad a la variación interanual agregada (qué sectores “empujan” el resultado y en qué magnitud).
- Tasa de crecimiento anual promedio:** Tasa que, aplicada de manera uniforme durante un período, reproduce el crecimiento total observado entre el inicio y el final del período. Expresa cuánto habría crecido el PBG en promedio por año, suavizando fluctuaciones.
- Estructura porcentual sectorial:** Distribución del PBG por sectores. Muestra el peso relativo (participación) de cada actividad en el total provincial en un período determinado.
- Criterio de valoración a precio básico:** es el monto a cobrar por el productor al comprador por una unidad de un bien o servicio producido, deduciendo cualquier impuesto a pagar y sumando cualquier subvención por cobrar. Se excluyen los gastos de transporte que el productor facture aparte.

VIII. ANEXO

La serie completa desde 2004 y el documento metodológico están disponible en: <https://ipiec.tierradelfuego.gob.ar/estadisticas-economicas-2/> con los siguientes Cuadros Estadísticos:

- 13_1_08. Producto Geográfico Bruto. Cuenta de producción por sector de actividad económica. Miles de pesos de 2004.** Provincia de Tierra del Fuego, AelAS.
- 13_1_09. Producto Geográfico Bruto por sector de actividad.** Miles de pesos constantes. Periodo 2004 - 2024. Provincia de Tierra del Fuego, AelAS.
- 13_1_10. Producto Geográfico Bruto por sector de actividad a precios de mercado.** En miles de pesos corrientes. Período 2004-2024. Provincia de Tierra del Fuego, AelAS.
- 13_1_11. Producto Geográfico Bruto. Participación sectorial en PBG a precios constantes.** Periodo 2004-2024. Provincia de Tierra del Fuego, AelAS.
- 13_1_12. Producto Geográfico Bruto. Participación sectorial en PBG a precios corrientes.** Periodo 2004-2024. Provincia de Tierra del Fuego, AelAS.
- 13_1_13. Producto Geográfico Bruto. Variación porcentual anual sectorial a precios constantes.** Periodo 2005-2024. Provincia de Tierra del Fuego, AelAS.
- 13_1_14. Producto Geográfico Bruto. Variación porcentual anual sectorial a precios corrientes.** Periodo 2005-2024. Provincia de Tierra del Fuego, AelAS.
- 13_1_15. Producto Geográfico Bruto. Índice de precios implícitos. Índice base 2004=100.** Periodo 2004-2024. Provincia de Tierra del Fuego, AelAS.
- 13_1_16. Producto Geográfico Bruto per cápita a precios de mercado en valores constantes.** Periodo 2004-2024. Provincia de Tierra del Fuego, AelAS.
- 13_1_17. Producto Geográfico Bruto. Tasa de crecimiento anual acumulativa e incidencias absolutas y relativas del IVF del Valor Agregado Bruto.** Períodos 2004-2018 y 2004-2024. Provincia de Tierra del Fuego, AelAS.
- 13_1_18. Producto Geográfico Bruto. Tasa de crecimiento anual acumulativa e incidencias absolutas y relativas del IPI del Valor Agregado Bruto.** Períodos 2004-2018 y 2004-2024. Provincia de Tierra del Fuego, AelAS.

