

EPH

Tasas Generales del Mercado de Trabajo

Ushuaia - Río Grande

3° trimestre 2025



<https://ipiec.tierradelfuego.gob.ar/>



estadisticas.tdf@gmail.com



estadisticarg@gmail.com

Presentación

El Instituto Nacional de Estadística y Censos (INDEC) ha publicado su [informe trimestral sobre Mercado de Trabajo](#), con información de las tasas e indicadores socioeconómicos de los diversos aglomerados urbanos.

La información proporcionada por el INDEC es obtenida mediante la Encuesta Permanente de Hogares (EPH). La misma es un programa nacional de producción permanente de indicadores sociales cuyo objetivo es conocer las características sociodemográficas y socioeconómicas de la población. Se realiza en forma conjunta por el INDEC y las Direcciones Provinciales de Estadística en todo el país. La muestra es calculada a partir de las proyecciones poblacionales del censo 2010. Para mayor información, se recomienda leer las [consideraciones metodológicas](#).

El presente informe se encuentra diseñado por el equipo del Instituto Provincial de Análisis e Investigación, Estadística y Censos (IPIEC). El mismo sintetiza la información proporcionada por el INDEC sobre la provincia de Tierra del Fuego, AELAS. Para mayor información sobre todo el material disponible, le invitamos a comunicarse a través del correo: estadisticas.tdf@gmail.com, y/o visitar el sitio web: <https://ipiec.tierradelfuego.gob.ar>.

Enlaces

Desde aquí se pueden descargar los cuadros del informe técnico EPH - Tasas Generales del Mercado de Trabajo, Ushuaia - Río Grande:

<https://ipiec.tierradelfuego.gob.ar/areas-tematicas/>



<https://ipiec.tierradelfuego.gob.ar/>



estadisticas.tdf@gmail.com



estadisticarg@gmail.com

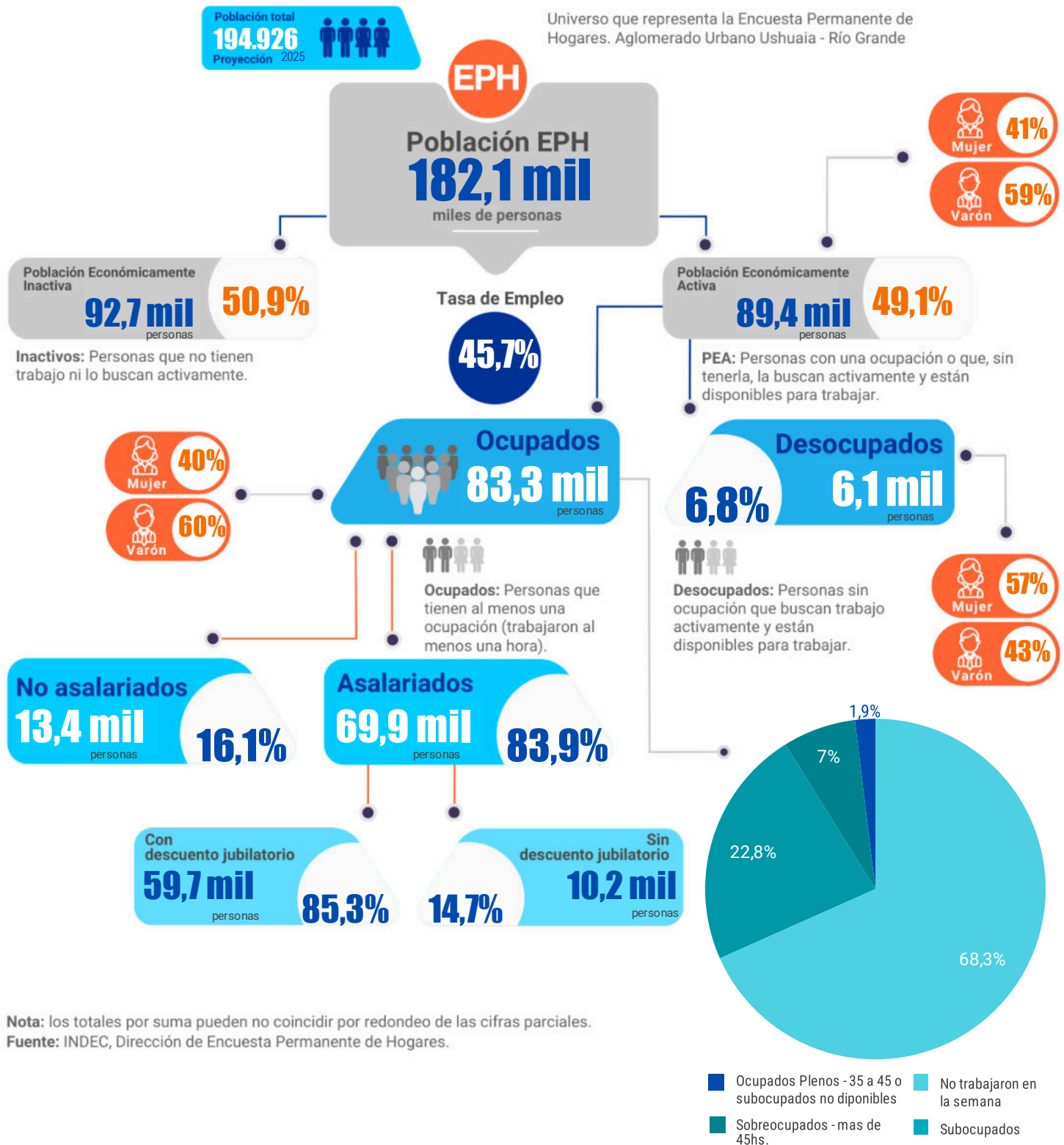

Aglomerado Ushuaia - Río Grande

Principales Indicadores

Tasa	3° trimestre 2024	4° trimestre 2024	1° trimestre 2025	2° trimestre 2025	3° trimestre 2025
Actividad	50,9%	50,1%	51,0%	50,3%	49,1%
Desocupación	8,1%	6,9%	7,0%	8,3%	6,8%
Empleo	46,8%	46,7%	47,4%	46,1%	45,7%
Ocupados demandantes de empleo	12,6%	14,2%	12,3%	12,8%	11,9%
Subocupación	5,5%	8,6%	6,4%	5,4%	6,5%
Subocupación demandante	3,1%	5,6%	5,6%	4,6%	5,3%
Subocupación no demandante	2,3%	3,0%	0,9%	0,8%	1,2%

Al compararse el 3° trimestre 2025 con el trimestre anterior, se pueden observar las siguientes variaciones respecto de las tasas arriba mencionadas:

La tasa de actividad disminuyó 1,2 p.p. y la tasa de empleo aumentó 0,4 p.p.

Por otra parte, la proporción de personas desocupadas disminuyó 1,5 p.p. En la misma línea la proporción de personas ocupadas demandantes de empleo disminuyó 0,9 p.p.

Por último, la tasa de subocupación aumentó 1,1 p.p. , la tasa de subocupación demandante aumentó 0,7 p.p. y la subocupación no demandante aumentó 0,4 p.p. .

Aglomerado Ushuaia - Río Grande

Principales Indicadores

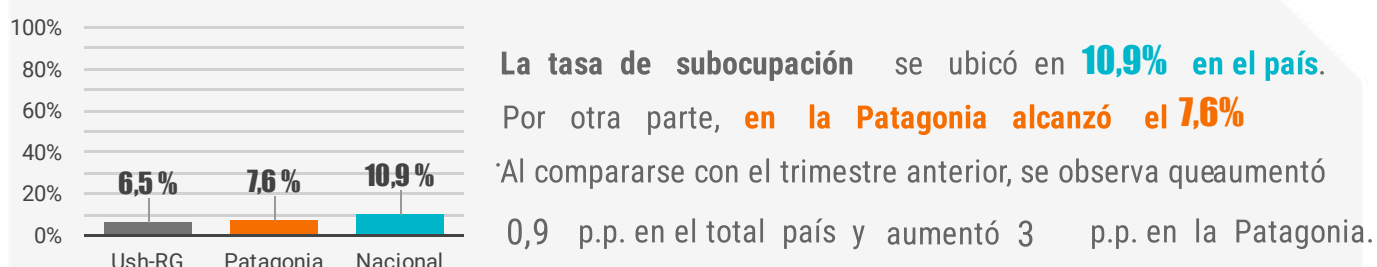
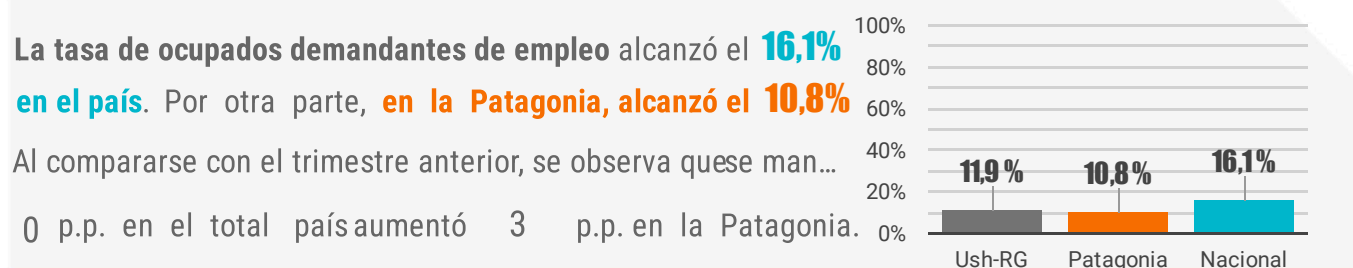
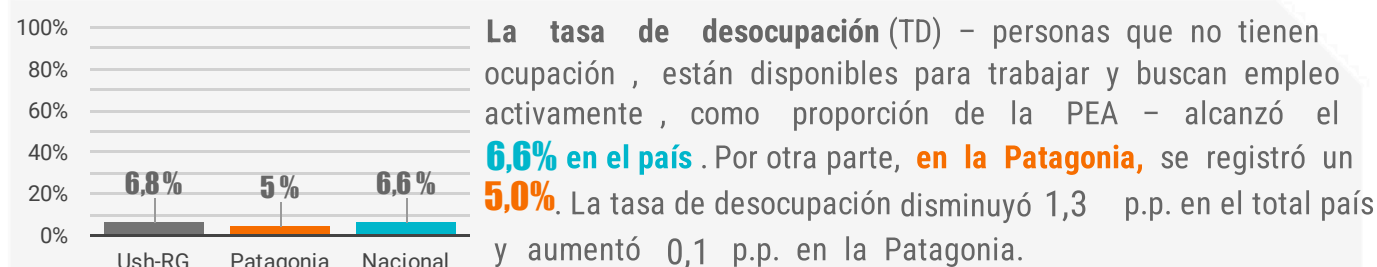
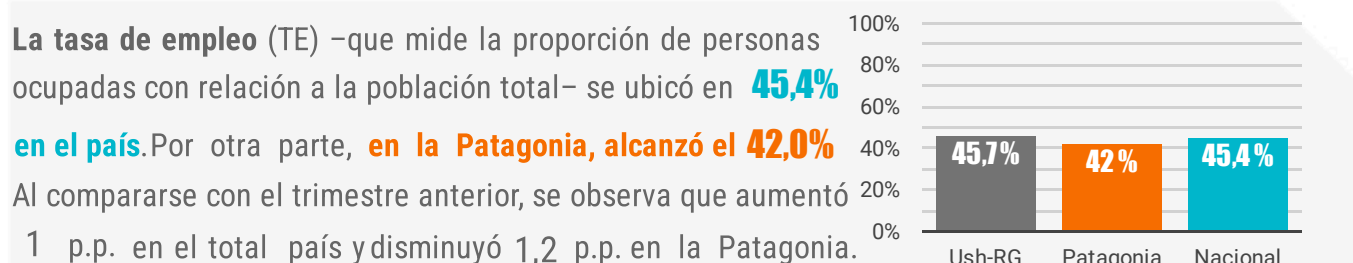
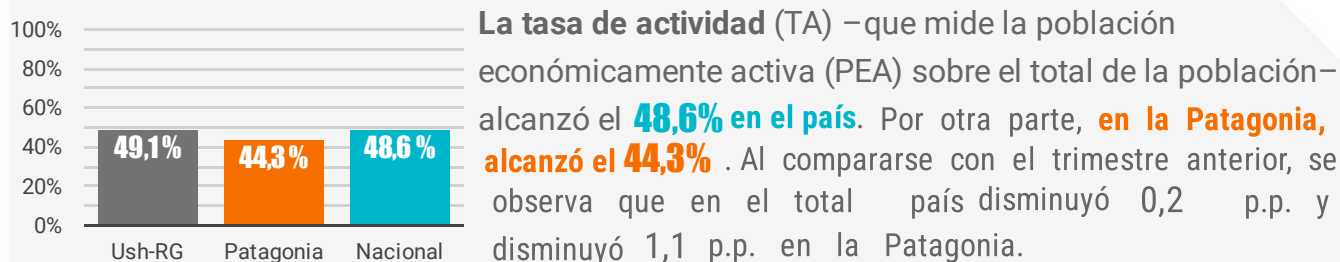

Total Nación y Región Patagonia

Universo que representa la EPH

El universo que representa la Encuesta Permanente de Hogares en todo el país es de 29,9 millones de personas. **En la Patagonia representa un total de 1,1 millones de personas** y agrupa 6 aglomerados urbanos.

Fuente: INDEC



Glosario

Población desocupada: se refiere a personas que, no teniendo ocupación, están buscando activamente trabajo. Corresponde a la desocupación abierta. Este concepto no incluye otras formas de precariedad laboral tales como personas que realizan trabajos transitorios mientras buscan activamente una ocupación, aquellas que trabajan jornadas involuntariamente por debajo de lo normal, los desocupados que han suspendido la búsqueda por falta de oportunidades visibles de empleo, los ocupados en puestos por debajo de la remuneración mínima o en puestos por debajo de su calificación, etcétera. Estas modalidades son también relevadas por la EPH, como indicadores separados.

Población económicamente activa: la integran las personas que tienen una ocupación o que sin tenerla la están buscando activamente. Está compuesta por la población ocupada más la población desocupada.

Población inactiva: conjunto de personas que no tienen trabajo ni lo buscan activamente. Puede subdividirse en inactivos marginales e inactivos típicos según estén dispuestos o no a trabajar.

Población ocupada: conjunto de personas que tiene por lo menos una ocupación, es decir que en la semana de referencia ha trabajado como mínimo una hora (en una actividad económica). El criterio de una hora trabajada, además de preservar la comparabilidad con otros países, permite captar las múltiples ocupaciones informales y/o de baja intensidad que realiza la población. Para poder discriminar dentro del nivel de empleo qué parte corresponde al empleo de baja intensidad, pueden restarse del empleo total aquellos que trabajan menos de cierta cantidad de horas (por ejemplo los subocupados). La información recogida permite realizar distintos recortes según la necesidad de información de que se trate, así como caracterizar ese tipo de empleos.

Población ocupada demandante de empleo: se refiere a la población ocupada que busca activamente otra ocupación.

Población ocupada no demandante disponible: se refiere a la población ocupada que no busca activamente otra ocupación pero está disponible para trabajar más horas.

Población subocupada: se refiere a la subocupación por insuficiencia de horas, visible u horaria y comprende a los ocupados que trabajan menos de 35 horas semanales por causas involuntarias y están dispuestos a trabajar más horas.

Población subocupada demandante: se refiere a la población subocupada (por causas involuntarias y dispuestos a trabajar más horas) que además busca activamente otra ocupación.

Población subocupada no demandante: se refiere a la población subocupada (por causas involuntarias y dispuestos a trabajar más horas) que no está en la búsqueda activa de otra ocupación.

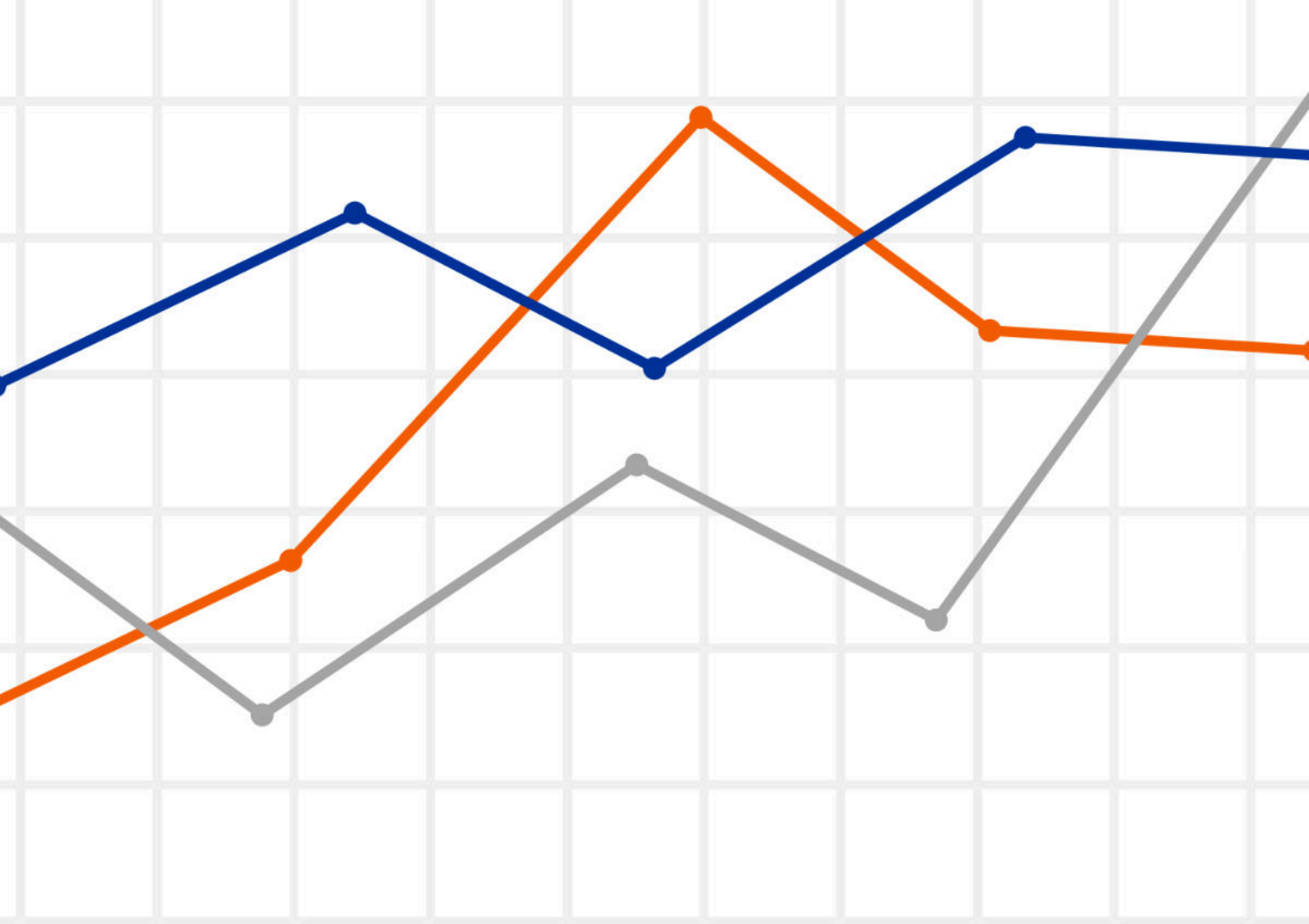

INSTITUTO PROVINCIAL DE
ANÁLISIS E INVESTIGACIÓN,
ESTADÍSTICA Y CENSOS

<https://ipiec.tierradelfuego.gob.ar/>

estadisticas.tdf@gmail.com

estadisticarg@gmail.com



Gobierno de
Tierra del Fuego
Antártida e Islas
del Atlántico Sur

Ministerio de
Economía