



Gobierno de
Tierra del Fuego
Antártida e Islas
del Atlántico Sur

Índice de Precios al Consumidor Región Patagonia Enero 2022

3,9

Variación %
mensual
total nacional

3,6

Variación %
mensual
Patagonia

50,9

Variación %
interanual
Patagonia

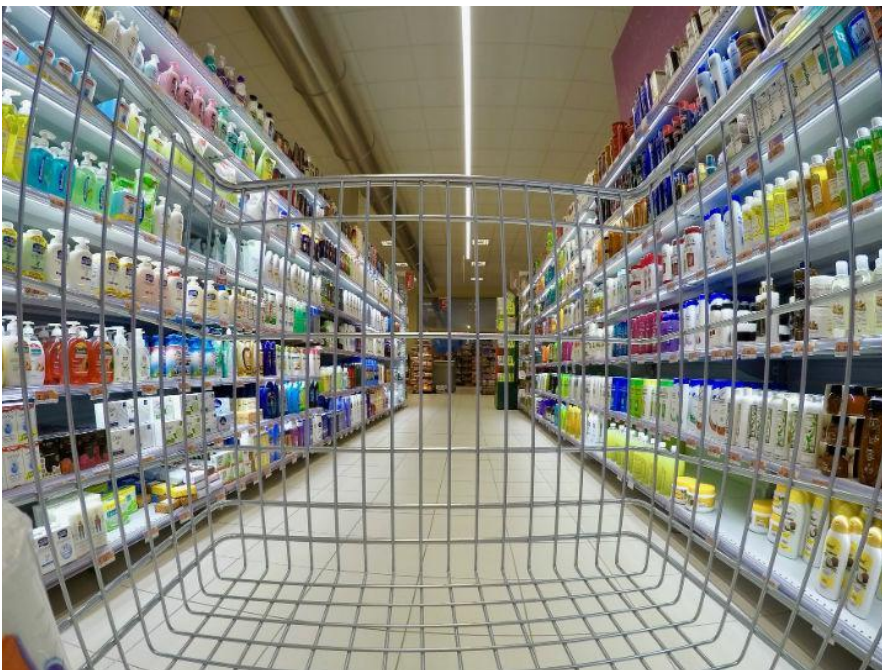

El nivel general **Nacional** del Índice de precios al consumidor (IPC) representativo del total de hogares del país registró en agosto una variación de 3,9 % con relación al mes anterior.

En la región **Patagonia** el Índice registró una variación del 3,6% respecto al mes pasado. Los bienes aumentaron 3,5% en el último mes, mientras que los servicios lo hicieron en un 4,0%.



Gobierno de
Tierra del Fuego
Antártida e Islas
del Atlántico Sur

Índice de Precios al Consumidor Región Patagonia Enero 2022

Cuadro 1. IPC-Patagonia, base diciembre de 2016=100. Índices y variaciones, según divisiones de la canasta, categorías, bienes y servicios.

| Nivel General y Divisiones | Variación Mensual | | Variación Anual | |
|---------------------------------------------------|-------------------|----------------|------------------|----------------|
| | Región Patagonia | Total Nacional | Región Patagonia | Total Nacional |
| Nivel General | 3,6 | 3,9 | 50,9 | 50,7 |
| Alimentos y bebidas no alcohólicas | 3,7 | 4,9 | 50,1 | 50,5 |
| Bebidas alcohólicas y tabaco | 1,7 | 1,8 | 46,9 | 51,1 |
| Prendas de vestir y calzado | 3,3 | 2,4 | 68,6 | 66,3 |
| Vivienda, Agua, electricidad y otros combustibles | 4,4 | 1,8 | 36,2 | 29,1 |
| Equipamiento y mantenimiento del hogar | 2,5 | 3,3 | 46,6 | 47,1 |
| Salud | 3,4 | 4,1 | 51,3 | 52,9 |
| Transporte | 3,5 | 2,8 | 58,4 | 54,9 |
| Comunicaciones | 6,3 | 7,5 | 29,3 | 26,8 |
| Recreación y cultura | 3,0 | 4,2 | 44,8 | 46,2 |
| Educación | 0,3 | 0,8 | 37,8 | 56,4 |
| Restaurantes y hoteles | 6,1 | 5,7 | 63,7 | 65,8 |
| Bienes y servicios varios | 3,2 | 4,3 | 39,2 | 41,8 |
| Categorías | | | | |
| Estacionales | 4,0 | 9,0 | 57,0 | 58,9 |
| IPC Núcleo | 3,8 | 3,3 | 55,1 | 54,0 |
| Regulados | 2,6 | 2,8 | 33,8 | 34,6 |
| Bienes y servicios | | | | |
| Bienes | 3,5 | 3,8 | 53,9 | 53,1 |
| Servicios | 4,0 | 4,0 | 41,9 | 44,5 |

Fuente: INDEC.

[Informe completo](#)

https://www.indec.gov.ar/uploads/informesdeprensa/ipc_02_22AF28D90E83.pdf



Ushuaia: San Martín 788 1° piso
Rio Grande: Federico Echelaine 327 1° piso
Correo: ipiec@tierradelfuego.gov.ar

Tel: 02901 432270

Índice de precios