

# **BOLETÍN ESTADÍSTICO MENSUAL**



**Dirección de Estadística y Censos**

**Provincia de Tierra del Fuego,  
Antártida e Islas del Atlántico Sur**



***Año I – N° 7***

**PROVINCIA DE TIERRA DEL FUEGO**  
**Ministerio de la Producción**  
**Subsecretaría de Planeamiento**  
**Dirección de Estadística y Censos**



**Gobernador**  
**Dn. Mario Jorge COLAZO**

**Ministro de la Producción**  
**Dr. Marcelo Román MORANDI**

**Subsecretario de Planeamiento**  
**Ing. Oscar Alberto BIANCIOTTO**

**Directora de Estadística y Censos**  
**Sra. María Luz DI MARCO**

**B.E.M. Informa n° 7**



***Dirección de Estadística y Censos***  
***Monseñor Fagnano 486 planta alta (9410) Ushuaia – Tierra del Fuego***  
***Tel/fax: 2901-431052/431315/423616/432610***  
***e-mail: [tierradelfuego@indec.mecon.gov.ar](mailto:tierradelfuego@indec.mecon.gov.ar)***



**Dirección de Estadística y Censos**

**BOLETÍN ESTADÍSTICO MENSUAL**  
**Año 1 – N° 7 – Tierra del Fuego, Enero de 2005**

- **PRESENTACIÓN**
- **ÍNDICE DE PRECIOS AL CONSUMIDOR**
- **MONTO DE LA CANASTA FAMILIAR**
- **INDICADORES LABORALES**
- **RECAUDACIÓN DE INGRESOS TRIBUTARIOS**
- **FAENA DE GANADO**
- **PRODUCCIÓN DE HIDROCARBUROS**
- **INDUSTRIA ELECTRÓNICA**
- **PERMISOS DE EDIFICACIÓN**
- **ENERGÍA ELÉCTRICA**
- **TURISMO**
- **COMERCIO EXTERIOR**

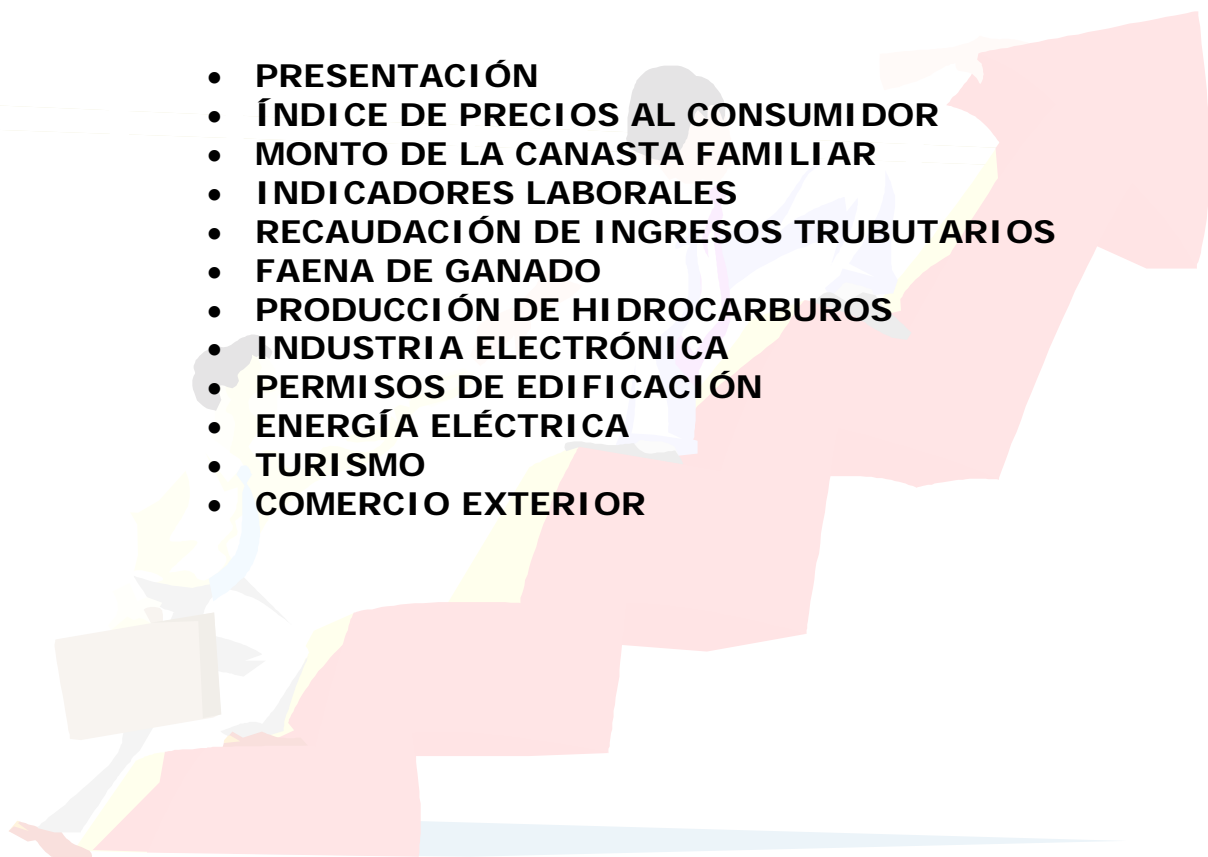

## **Presentación**

Tal como lo venimos realizando mes a mes, desde la Dirección de Estadística y Censos, dependiente de la Subsecretaría de Planeamiento, nos contactamos con Ud. una vez más para presentar el Boletín Estadístico Mensual – Año I – N° 7 de la Provincia de Tierra del Fuego (Enero 2005) en su nueva versión y formato.-

El objetivo principal de este Boletín es impulsar la difusión de la información estadística que elaboramos en esta Dirección referida a nuestra Provincia, donde damos a conocer una serie de indicadores referidos a diferentes temáticas económicas y laborales de creciente demanda por parte de diferentes sectores, tanto del ámbito público como privado.-

Se agradece la colaboración prestada por los distintos organismos y entidades públicas y privadas, sin cuyo valioso aporte no hubiera sido posible la realización de este Boletín.-

El diseño, confección y elaboración del presente Boletín está a cargo de la Sra. Sandra P. Dalmazzo, dependiente del Dpto. Producción y Difusión de esta Dirección.

Con el objeto de perfeccionar esta publicación, lo invitamos a participar con su invaluable opinión, ya que apreciamos el valioso aporte de los lectores, destinatarios finales de nuestra labor y esfuerzo.-

Además puede consultar nuestro Anuario Estadístico en Internet:  
<http://www.tierradelfuego.gov.ar/estadística>

Y si desea mayor información sobre todo el material elaborado y/o publicado en esta Dirección le solicitamos escribirnos al E-mail:  
[sdalm@indec.mecon.gov.ar](mailto:sdalm@indec.mecon.gov.ar)

**LA DIRECCIÓN**

**Indice de precios al consumidor por capitulos - Ciudad de Ushuaia  
y variación porcentual entre cada período y el inmediato anterior  
Base 1991=100**

Período	Nivel general	Alimentación y bebidas	Indumentaria	Vivienda combustible y electricidad	Atención médica y gastos salud	Esparcimiento y educación	Bienes y servicios varios
<b>2004</b>							
Enero	261,2	294,7	251,9	209,7	333,9	301,6	192,6
Febrero	263,6	298,5	254,2	211,0	334,4	301,6	193,4
Marzo	266,7	301,5	256,4	217,7	335,0	302,0	193,8
Abril	267,4	301,4	257,9	220,0	335,7	302,1	194,6
Mayo	269,8	300,8	258,7	225,0	335,9	319,9	197,9
Junio	271,5	302,7	262,5	226,9	336,1	316,3	199,1
Julio	273,0	303,6	264,9	230,0	336,2	316,6	200,1
Agosto	274,9	304,5	264,1	237,1	338,4	315,4	203,1
Septiembre	276,7	306,3	262,4	238,9	339,4	325,8	204,9
Octubre	278,4	308,5	264,6	239,6	341,8	324,9	207,2
Noviembre	279,3	308,8	264,1	242,4	342,5	323,8	209,8
Diciembre	283,1	309,9	267,1	255,2	343,9	323,5	214,3
<b>2005</b>							
Enero	287,1	308,0	264,4	281,5	345,3	324,9	216,3
<b>Variación porcentual:</b>							
<b>respecto al mes anterior</b>							
Ene.05 - Dic.04	1,4	-0,6	-1,0	10,3	0,4	0,4	0,9
<b>igual mes del año anterior</b>							
Ene.05 - Ene.04	9,9	4,5	5,0	34,2	3,4	7,7	12,3

Fuente: Dirección de Estadística y Censos

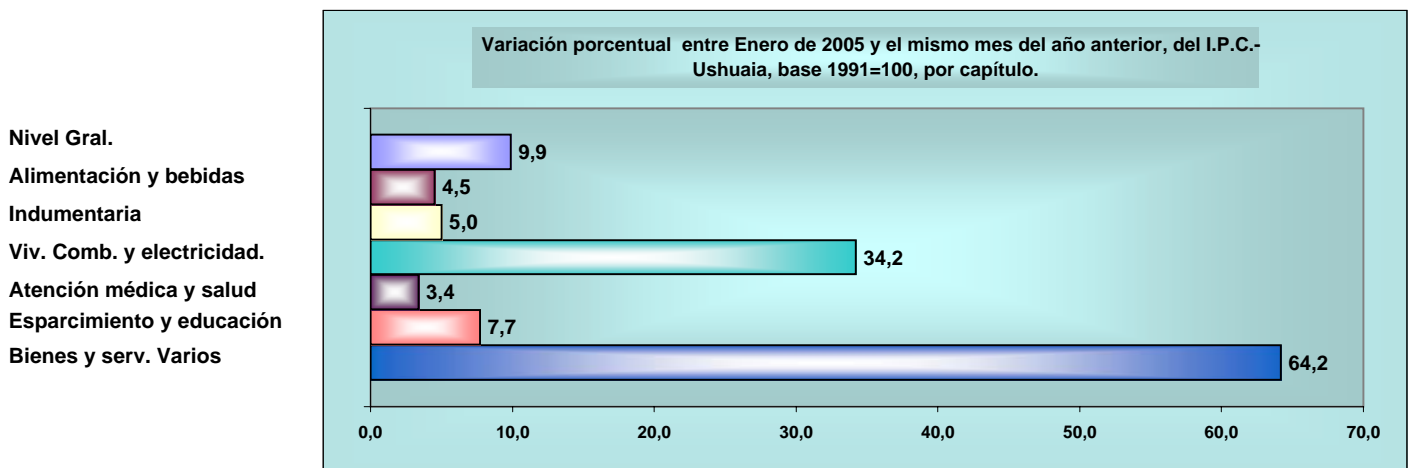
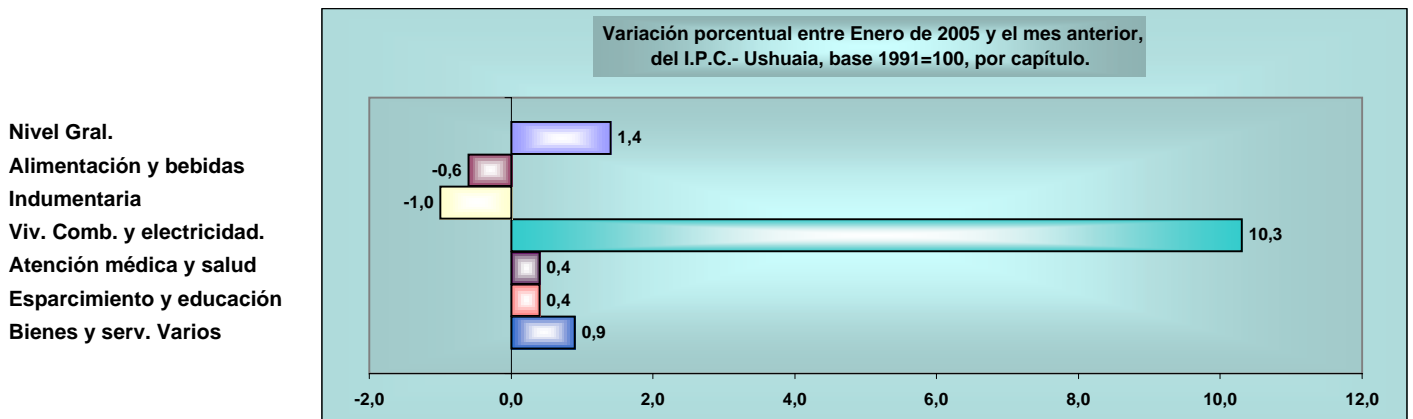

Fuente: Dirección de Estadística y Censos

**Indice de precios al consumidor por capitulos - Ciudad de Río Grande  
y variación porcentual entre cada período y el inmediato anterior  
Base 1991=100**

Período	Nivel general	Alimentación y bebidas	Indumentaria	Vivienda combustible y electricidad	Atención médica y gastos salud	Esparcimiento y educación	Bienes y servicios varios
<b>2004</b>							
Enero	278,2	304,0	260,6	212,6	364,0	291,5	305,3
Febrero	282,8	311,9	261,9	212,6	362,4	304,3	304,7
Marzo	283,8	309,3	269,3	216,9	365,7	303,3	305,2
Abril	285,4	312,8	267,0	216,9	367,0	309,5	303,8
Mayo	286,2	315,2	269,1	216,9	367,6	300,2	305,3
Junio	287,6	318,0	267,0	216,9	371,9	298,1	311,5
Julio	290,9	318,9	274,4	223,5	369,2	301,0	313,4
Agosto	292,2	319,2	275,5	227,8	363,0	295,6	320,4
Septiembre	295,2	323,9	281,5	227,8	366,5	303,0	313,1
Octubre	292,9	328,4	261,1	227,8	369,4	305,5	304,7
Noviembre	294,1	330,8	261,8	227,8	372,9	305,2	304,2
Diciembre	293,1	327,8	263,4	227,8	372,8	304,9	305,5
<b>2005</b>							
Enero	296,3	327,4	270,6	235,6	375,6	306,1	310,4

**Variación porcentual:**

**respecto al mes anterior**

Ene.05 - Dic.04

**igual mes del año anterior**

Ene.05 - Ene.04

Fuente: Dirección de Estadística y Censos

Nivel Gral.  
Alimentación y bebidas  
Indumentaria  
Viv. Comb. y electricidad  
Atención med.y salud  
Esparcimiento y educación  
Bienes y serv. Varios

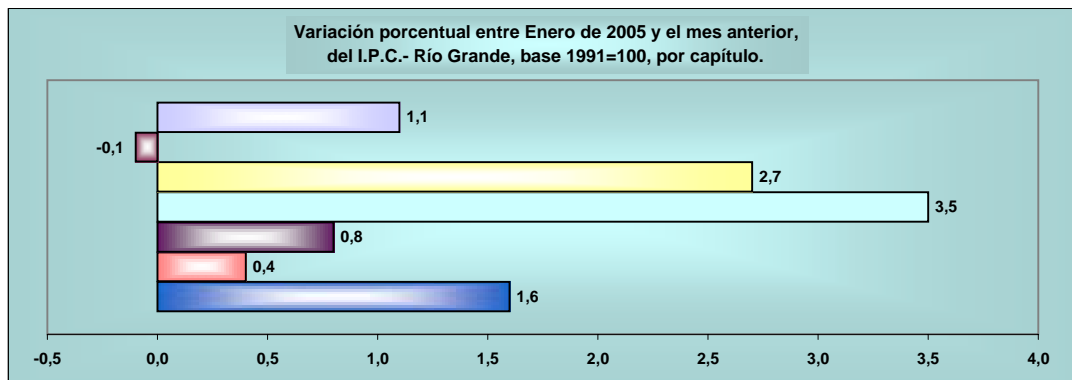

Nivel Gral.  
Alimentación y bebidas  
Indumentaria  
Viv. Comb. y elect.  
Atención med.y salud  
Esparcimiento y educ.  
Bienes y serv. Varios

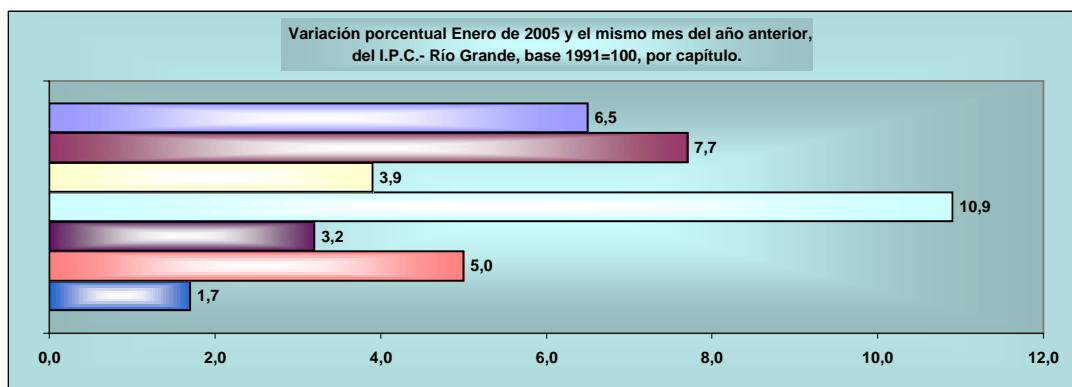

Fuente: Dirección de Estadística y Censos

**Monto de la canasta familiar por capítulos - Ciudad de Ushuaia**  
**Período Enero de 2004 - Enero de 2005**  
en pesos

Período	Total	Alimentación y bebidas	Indumentaria	Vivienda combustible y electricidad	Atención médica y gastos salud	Esparcimiento y educación	Bienes y servicios varios
<b>2004</b>							
Enero	1.745	911,72	267,54	262,13	22,50	133,94	147,62
Febrero	1.762	923,48	270,02	263,76	22,53	133,95	148,21
Marzo	1.782	932,73	272,35	272,05	22,58	134,12	148,48
Abril	1.787	932,44	273,94	274,92	22,62	134,16	149,09
Mayo	1.803	930,64	274,77	281,17	22,63	142,08	151,65
Junio	1.815	936,46	278,75	283,65	22,65	140,46	152,55
Julio	1.825	939,24	281,42	287,50	22,65	140,63	153,33
Agosto	1.837	941,86	280,49	296,40	22,80	140,06	155,60
Septiembre	1.850	947,68	278,72	298,57	22,87	144,68	156,98
Octubre	1.861	954,38	281,01	299,50	23,03	144,30	158,76
Noviembre	1.866	955,32	280,48	302,96	23,08	143,79	160,74
Diciembre	1.892	958,63	283,71	318,98	23,17	143,68	164,18
<b>2005</b>							
Enero	1.919	952,82	280,83	351,81	23,27	144,30	165,72

**Variación porcentual**

**respecto al mes anterior**

Ene.05 - Dic.04                      1,4                      -0,6                      -1,0                      10,3                      0,4                      0,4                      0,9

**igual mes del año anterior**

Ene.05 - Ene.04                      9,9                      4,5                      5,0                      34,2                      3,4                      7,7                      12,3

Fuente: Dirección de Estadística y Censos.

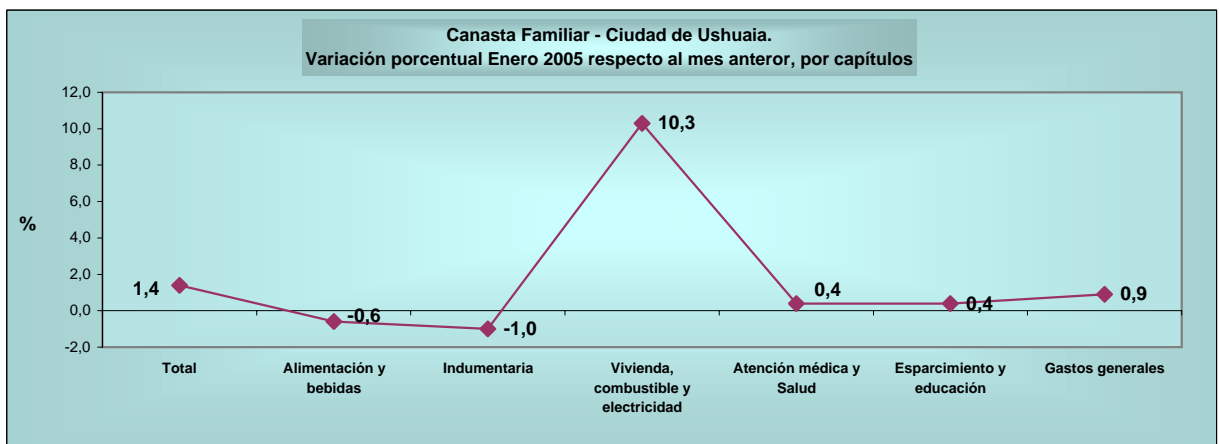
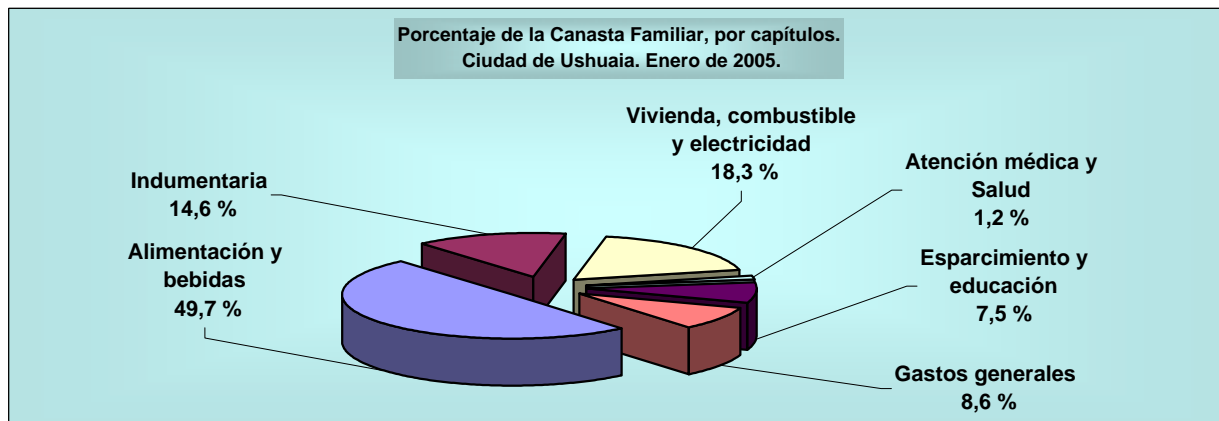

Fuente: Dirección de Estadística y Censos.

**Monto de la canasta familiar por capítulos - Ciudad de Río Grande.**  
**Período Enero de 2004 - Enero de 2005**  
en pesos

Período	Total	Alimentación y bebidas	Indumentaria	Vivienda combustible y electricidad	Atención médica y gastos salud	Esparcimiento y educación	Bienes y servicios varios
<b>2004</b>							
Enero	1.746	852,35	274,18	267,78	25,09	139,77	186,45
Febrero	1.775	874,32	275,62	267,78	25,05	145,93	186,05
Marzo	1.781	867,04	283,36	273,26	25,28	145,43	186,41
Abril	1.791	877,08	280,96	273,26	25,36	148,39	185,56
Mayo	1.796	883,73	283,13	273,26	25,41	143,83	186,46
Junio	1.804	891,49	280,97	273,26	25,70	142,82	190,22
Julio	1.827	893,94	290,47	281,52	25,51	144,20	191,37
Agosto	1.834	894,81	289,96	286,95	25,08	141,10	195,68
Septiembre	1.852	908,00	296,24	286,95	25,32	144,59	191,13
Octubre	1.838	920,61	273,06	286,95	25,52	145,79	185,81
Noviembre	1.845	927,48	273,78	286,95	25,76	145,64	185,56
Diciembre	1.839	918,86	275,54	286,95	25,75	145,55	186,35
<b>2005</b>							
Enero	1.859	917,64	283,04	296,85	25,95	146,11	189,33

**Variación porcentual**

**respecto al mes anterior**

Ene.05 - Dic.04	1,1	-0,1	2,7	3,5	0,8	0,4	1,6
-----------------	-----	------	-----	-----	-----	-----	-----

**igual mes del año anterior**

Ene.05 - Ene.04	6,5	7,7	3,2	10,9	3,4	4,5	1,5
-----------------	-----	-----	-----	------	-----	-----	-----

Fuente: Dirección de Estadística y Censos.

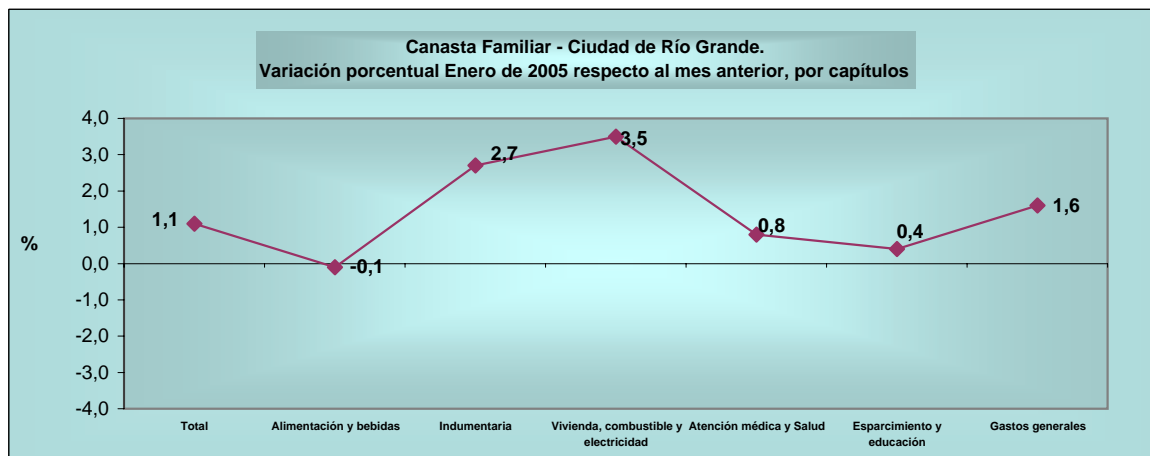
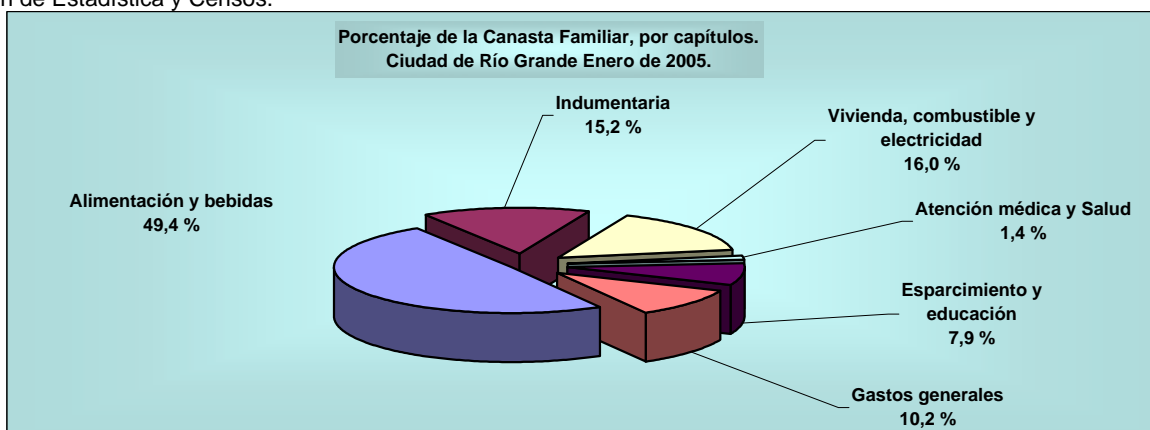

Fuente: Dirección de Estadística y Censos.



**Tasas de actividad, empleo, ocupación, desocupación, subocupación demandante y no demandante por onda. Aglomerado Ushuaia - Río Grande  
Años 2000/2002**

Tasas de	Onda					
	May / 00	Oct / 00	May / 01	Oct / 01	May / 02	Oct / 02
Actividad	38,5	39,9	42,3	42,6	41,3	40,0
Empleo	34,7	34,8	37,8	37,5	34,5	33,7
Ocupación	90,2	87,2	89,4	87,9	83,5	84,4
Desocupación	9,8	12,8	10,6	12,1	16,5	15,6
Subocupación (Demandantes)	5,7	7,3	7,6	10,0	9,3	8,1
Subocupación (No Demandantes)	2,7	2,9	3,5	3,8	5,0	5,4

**Fuente:** Dirección de Estadística, en base a datos de la E.P.H.

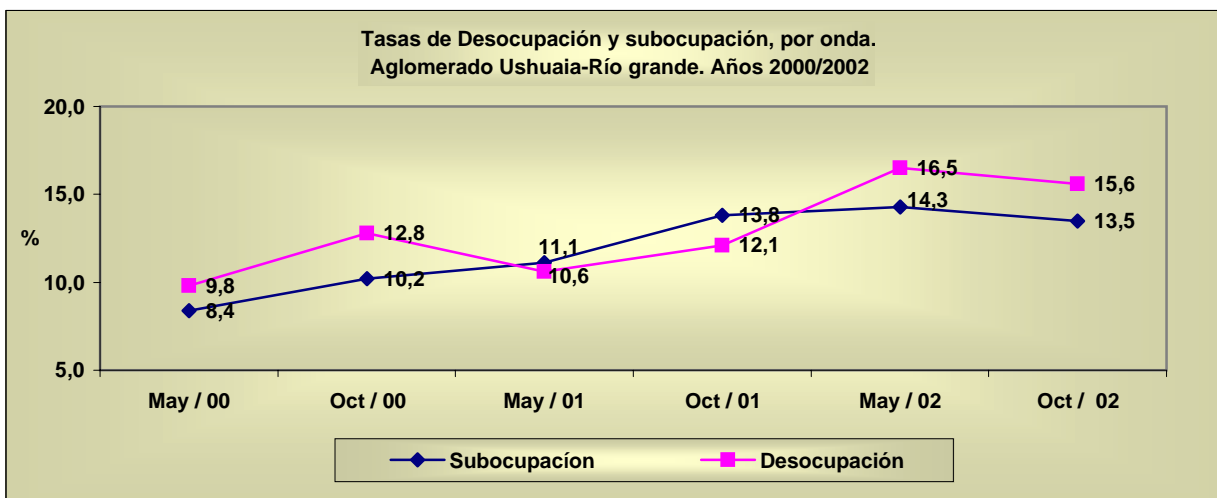
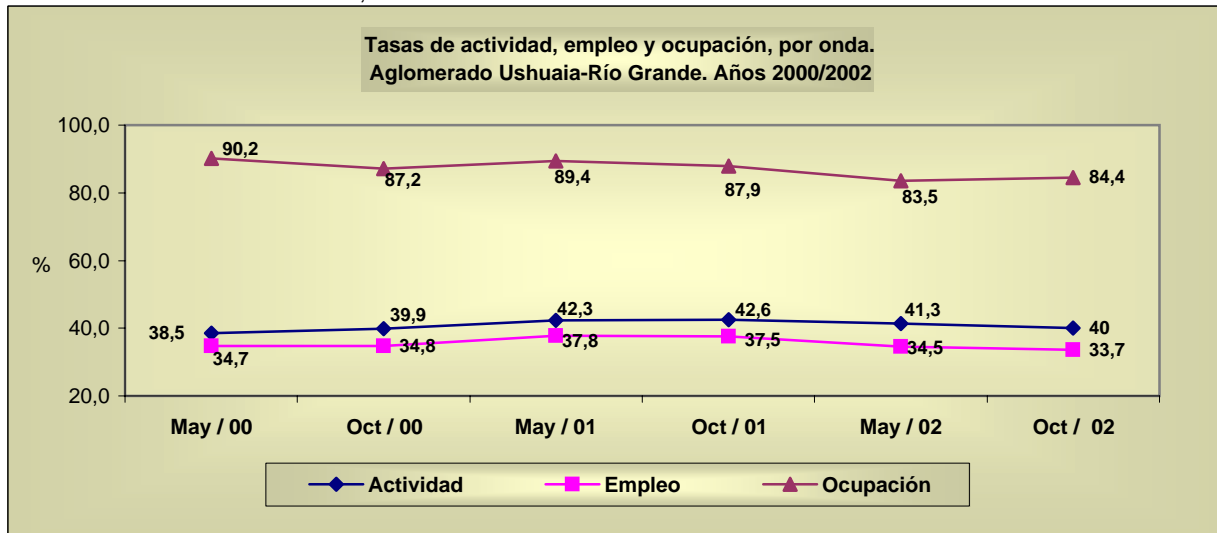

**Fuente:** Dirección de Estadística, en base a datos de la E.P.H.

**Tasas de actividad, empleo, ocupación, desocupación, subocupación demandante y no demandante por semestres  
Nuevo relevamiento continuo.  
Aglomerado Ushuaia - Río Grande. Año 2003 - 2004**

Tasas de	Semestres		
	1º Sem. 2003	2º Sem. 2003	1º Sem. 2004
Actividad	42,4	39,4	44,0
Empleo	35,6	35,6	39,7
Ocupación	83,9	90,5	90,3
Desocupación	16,1	9,5	9,7
Subocupación (Demandantes)	5,6	4,2	7,6
Subocupación (No Demandantes)	3,3	1,7	3,6

**Nota:** En virtud del cambio de metodología implementada por el INDEC a partir del año 2003 para la medición de los indicadores del mercado laboral, las tasas de ese período se presenta por semestre, por lo que no corresponde la comparación con años anteriores.

**Fuente:** Dirección de Estadística, en base a datos de la E.P.H.

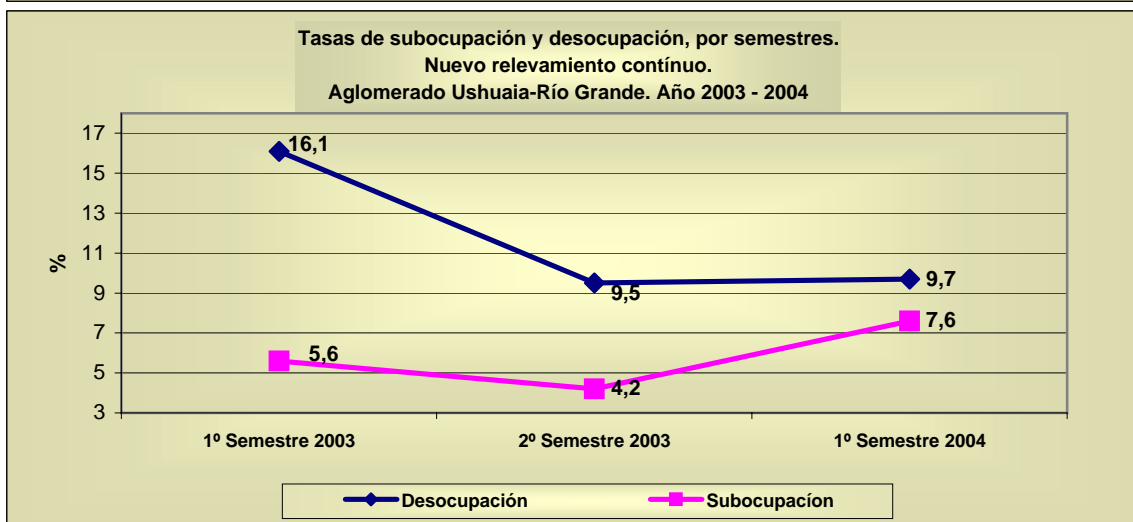
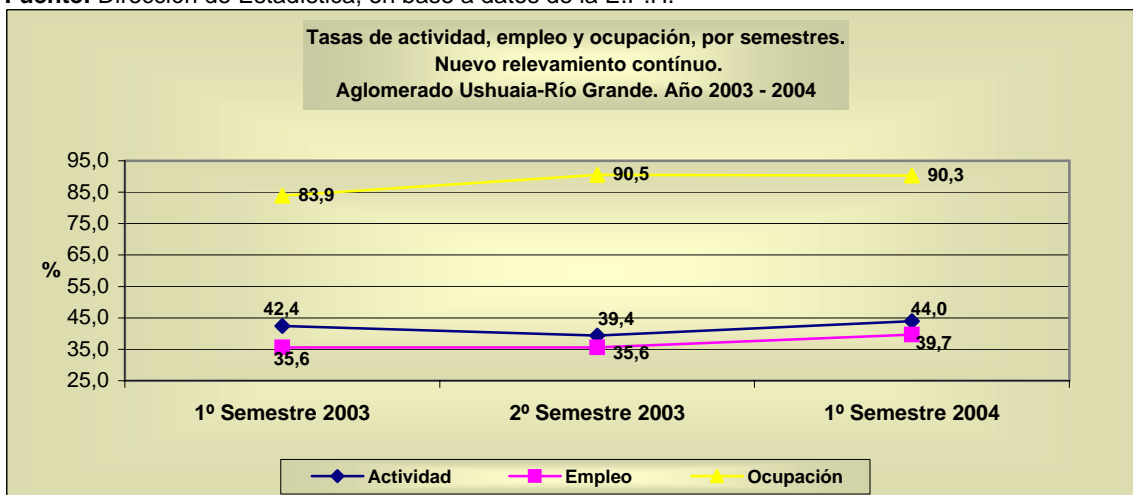

**Fuente:** Dirección de Estadística, en base a datos de la E.P.H.

**Recaudación de Ingresos Tributarios Provinciales, por principales impuestos  
Enero de 2004 / Enero de 2005  
(en pesos)**

Período	Total	Ingresos Brutos	Convenio Multilateral	Sellos	Inmobiliario rural
<b>2004</b>					
Enero	<b>8.625.610,88</b>	2.018.610,27	4.556.486,85	2.039.062,47	11.451,29
Febrero	<b>7.668.365,18</b>	1.869.388,88	4.349.445,44	1.447.312,55	2.218,31
Marzo	<b>7.307.619,33</b>	2.097.582,72	4.872.282,81	333.608,17	4.145,63
Abril	<b>6.706.681,68</b>	2.168.167,88	4.103.647,50	432.188,81	2.677,49
Mayo	<b>6.474.473,64</b>	2.447.086,09	3.758.258,83	268.867,47	261,25
Junio	<b>12.192.670,76</b>	2.039.143,16	4.299.077,48	5.850.943,38	3.506,74
Julio	<b>9.258.059,57</b>	2.195.022,04	3.878.957,22	3.182.606,49	1.473,82
Agosto	<b>7.511.406,69</b>	2.403.615,79	4.627.993,97	475.215,09	4.581,84
Septiembre	<b>7.989.856,86</b>	2.575.930,91	4.957.343,31	448.056,43	8.526,21
Octubre	<b>7.229.795,84</b>	2.444.110,69	4.426.335,42	358.766,48	583,25
Noviembre	<b>8.182.090,68</b>	2.617.198,78	5.057.714,90	496.355,31	10.821,69
Diciembre	<b>8.124.956,14</b>	2.657.340,36	4.974.398,97	450.988,16	42.228,65
<b>2005</b>					
Enero	<b>10.111.586,68</b>	3.340.878,32	6.022.133,24	734.620,90	13.954,22

**Variación porcentual**

**respecto al mes anterior**

Ene.05 - Dic.04 24,5 25,7 21,1 62,9 -67,0

**igual mes del año anterior**

Ene.05 - Ene.04 17,2 65,5 32,2 -64,0 21,9

**Nota:** la provincia recauda solamente sobre el impuesto inmobiliario rural, el urbano es recaudado por las Municipalidades.-

**Fuente:** Dirección de Estadística. Dirección General de Rentas.

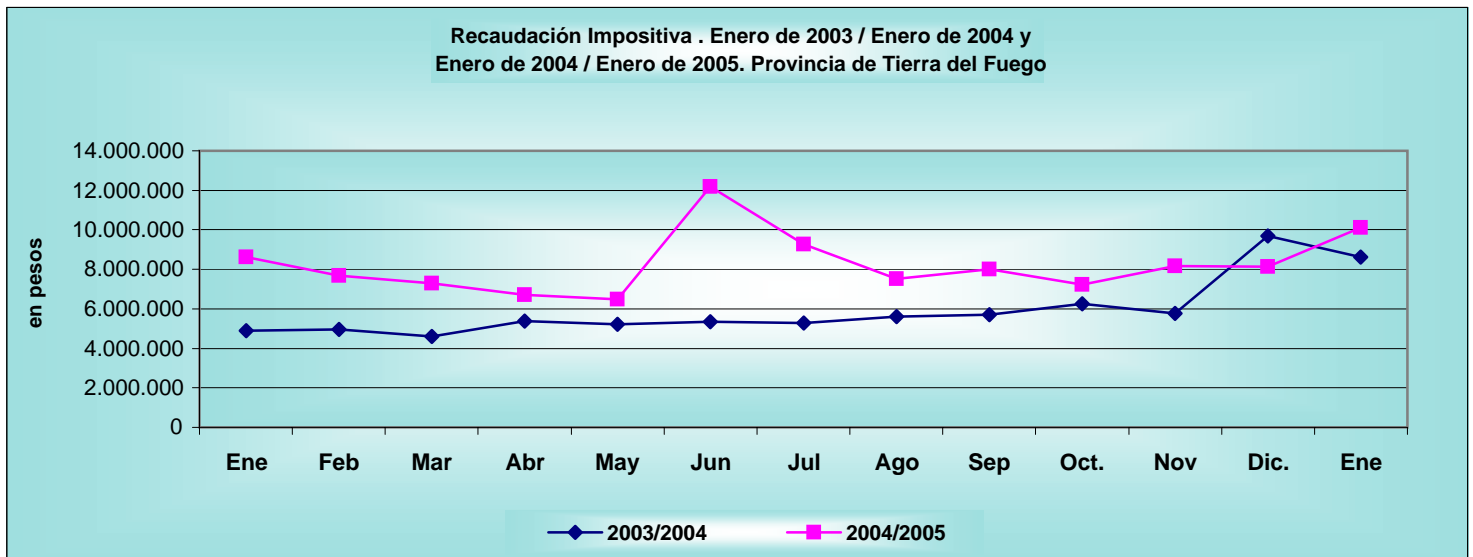

**Fuente:** Dirección de Estadística. Dirección General de Rentas.

**Cantidad de ganado faenado por especie.  
Departamento Ushuaia.  
Período Enero de 2004 / Enero de 2005**

Período	Especie		
	Bovina	Ovina	Porcina
cabezas			
<b>2004</b>			
Enero	133	5.493	-
Febrero	126	2.842	11
Marzo	198	3.177	8
Abril	384	2.222	7
Mayo	647	1.093	40
Junio	417	396	19
Julio	245	-	22
Agosto	248	-	7
Septiembre	52	-	27
Octubre	49	-	54
Noviembre	11	-	61
Diciembre	99	4.877	132
<b>2005</b>			
Enero	115	5.601	-

**Variación porcentual**

**respecto al mes anterior**

Ene.05 - Dic.04 16,2 14,8 -100,0

**igual mes del año anterior**

Ene.05 - Ene.04 -13,5 2,0 -

**Fuente:** Dirección de Estadística, en base a datos de la Municipalidad de Ushuaia.

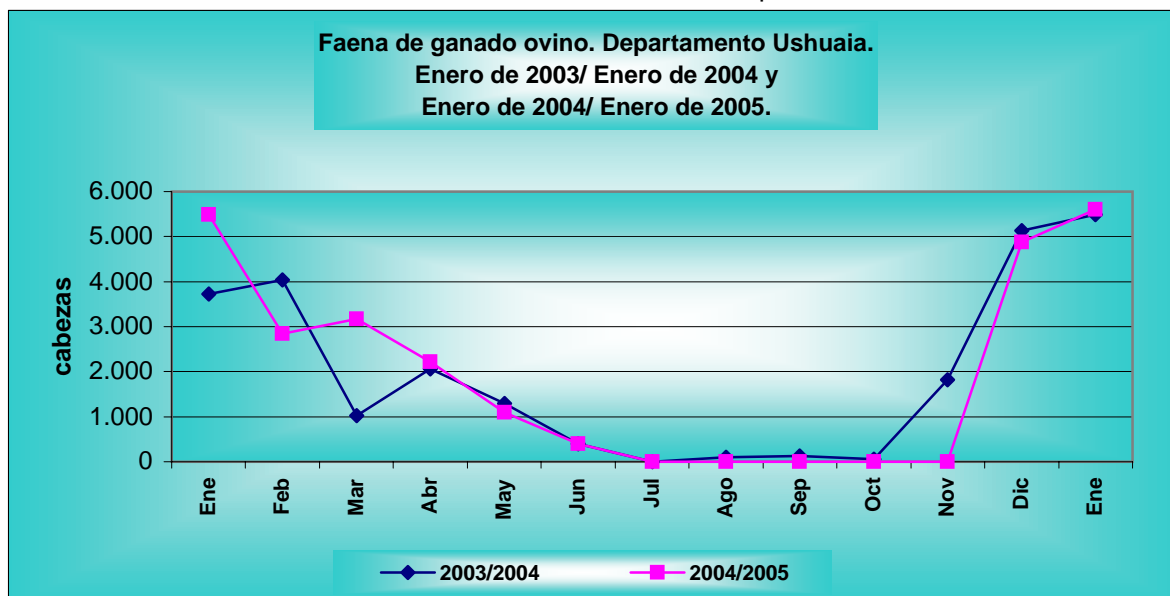

**Fuente:** Dirección de Estadística, en base a datos de la Municipalidad de Ushuaia.

**Cantidad de ganado faenado por especie.  
Departamento Río Grande.  
Período Enero de 2004 / Enero de 2005.**

Período	Especie		
	Bovina	Ovina	Porcina
cabezas			
<b>2004</b>			
Enero	170	12.081	16
Febrero	284	9.503	32
Marzo	603	10.037	51
Abril	657	6.388	33
Mayo	1.119	3.674	36
Junio	769	2.778	44
Julio <sup>1</sup>	638	184	17
Agosto <sup>1</sup>	57	-	26
Septiembre <sup>1</sup>	71	847	38
Octubre <sup>1</sup>	66	559	35
Noviembre	61	4.026	34
Diciembre	200	23.137	158
<b>2005</b>			
Enero	169	13.382	22

**Variación porcentual**

**respecto al mes anterior**

Ene.05 - Dic.04 -15,5 -42,2 -86,1

**igual mes del año anterior**

Ene.05 - Ene.04 -0,6 10,8 37,5

<sup>1</sup> La baja se debe a que no se faenó en un establecimiento.

**Fuente:** Dirección de Estadística, en base a datos de la Municipalidad de Río grande.

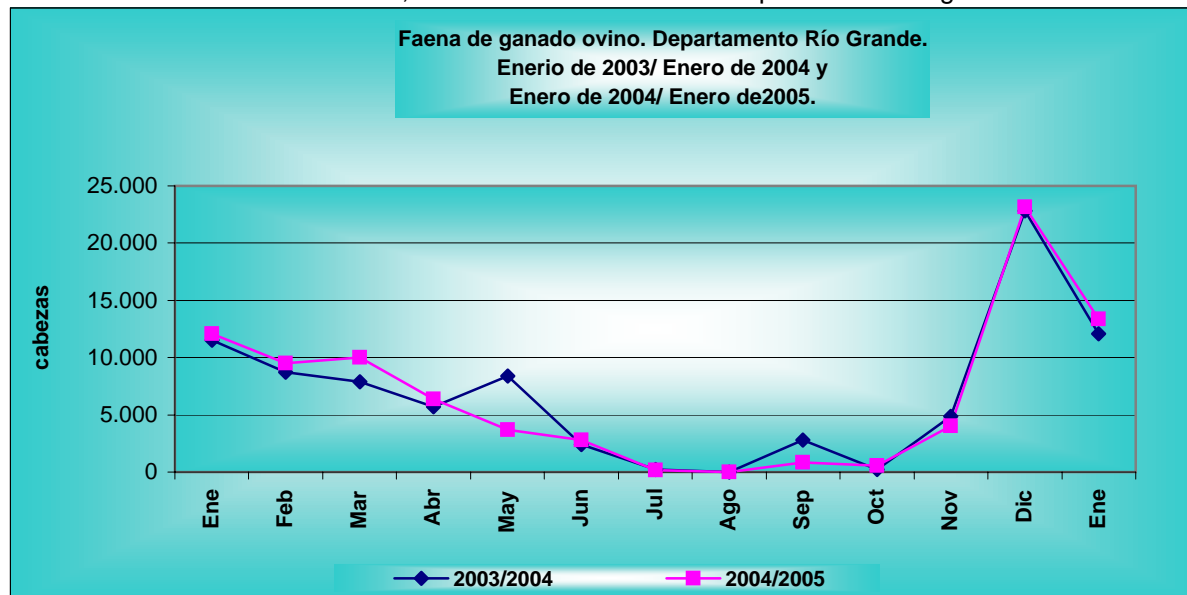

**Fuente:** Dirección de Estadística, en base a datos de la Municipalidad de Río grande.

**Producción de petróleo y gas,  
Provincia de Tierra del Fuego  
Diciembre de 2003 - Diciembre de 2004.**

Período	Petróleo	Gas
	m <sup>3</sup>	miles de m <sup>3</sup>
<b>2003</b>		
Diciembre	98.812	378.832
<b>2004</b>		
Enero	111.043	410.654
Febrero	95.538	351.005
Marzo	99.892	398.759
Abril	96.761	395.693
Mayo	113.651	429.374
Junio	99.189	415.480
Julio	100.002	431.454
Agosto	99.119	440.667
Septiembre	96.112	417.714
Octubre	99.800	409.827
Noviembre	92.698	388.220
Diciembre	91.893	388.271

**Variación porcentual**

**respecto al mes anterior**

Dic.04 - Nov.04 -0,9 0,0

**igual mes del año anterior**

Dic.04 - Dic.03 -17,2 -5,5

**Fuente:** Dirección de Estadística y Censos, en base a datos del Ministerio de Hidrocarburos, Energía y Minería.

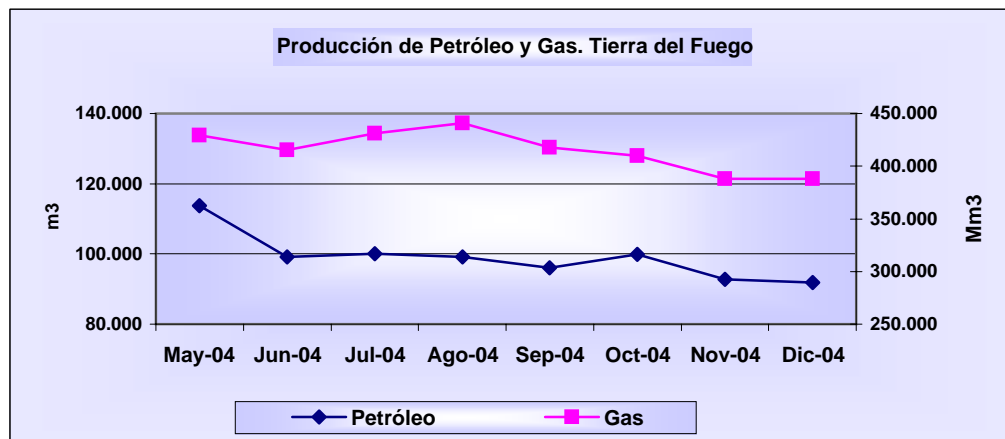

**Fuente:** Dirección de Estadística y Censos, en base a datos del Ministerio de Hidrocarburos, Energía y Minería.

**Producción de los principales productos electrónicos**  
**Provincia de Tierra del Fuego**  
**Diciembre de 2003 / Diciembre de 2004**

Período	Tv color	Video-grabador	Video-cámaras	Auto-rradio	Horno microondas	Teléfonos celulares	CD	Acond. Aire p/ auto	Video-cassettes
unidades									
<b>2003</b>									
Diciembre	47.530	4.293	1.154	21.861	4.657	23.108	2.080.271	7.966	731.960
<b>2004</b>									
Enero	30.468	4.364	944	22.007	3.059	23.921	2.213.735	7.252	170.193
Febrero	20.417	8.735	203	20.996	9.018	55.450	2.128.148	13.897	711.830
Marzo	58.961	9.395	1.306	27.306	8.302	42.870	3.090.195	17.458	903.343
Abril	66.004	11.126	775	30.370	8.240	18.344	2.960.104	14.692	479.600
Mayo	67.911	7.582	1.228	33.803	5.779	36.440	2.928.656	15.951	511.150
Junio	84.309	14.112	1.302	38.477	24.663	22.786	2.566.936	14.040	804.790
Julio	89.933	16.671	1.271	44.849	10.116	34.469	2.205.160	16.873	547.550
Agosto	82.185	12.390	1.087	39.321	13.710	39.170	2.007.257	15.297	563.378
Septiembre	96.229	9.106	935	23.464	42.162	26.737	1.955.886	17.919	586.120
Octubre	118.035	20.098	1.755	21.025	31.378	11.540	2.554.164	17.257	403.349
Noviembre	134.678	23.029	1.563	16.683	17.618	32.050	2.653.867	20.035	522.150
Diciembre	92.165	11.902	2.596	21.363	19.250	36.745	2.651.602	15.002	527.470

**Variación porcentual**

**respecto al mes anterior**

Dic.04 - Nov.04	-31,6	-48,3	66,1	28,1	9,3	14,6	-0,1	-25,1	1,0
<b>igual mes del año anterior</b>									
Dic.04 - Dic.03	93,9	177,2	125,0	-2,3	313,4	59,0	27,5	88,3	-27,9

Fuente: Dirección de Estadística y Censos, en base a datos de la Dirección de Industria y Comercio.

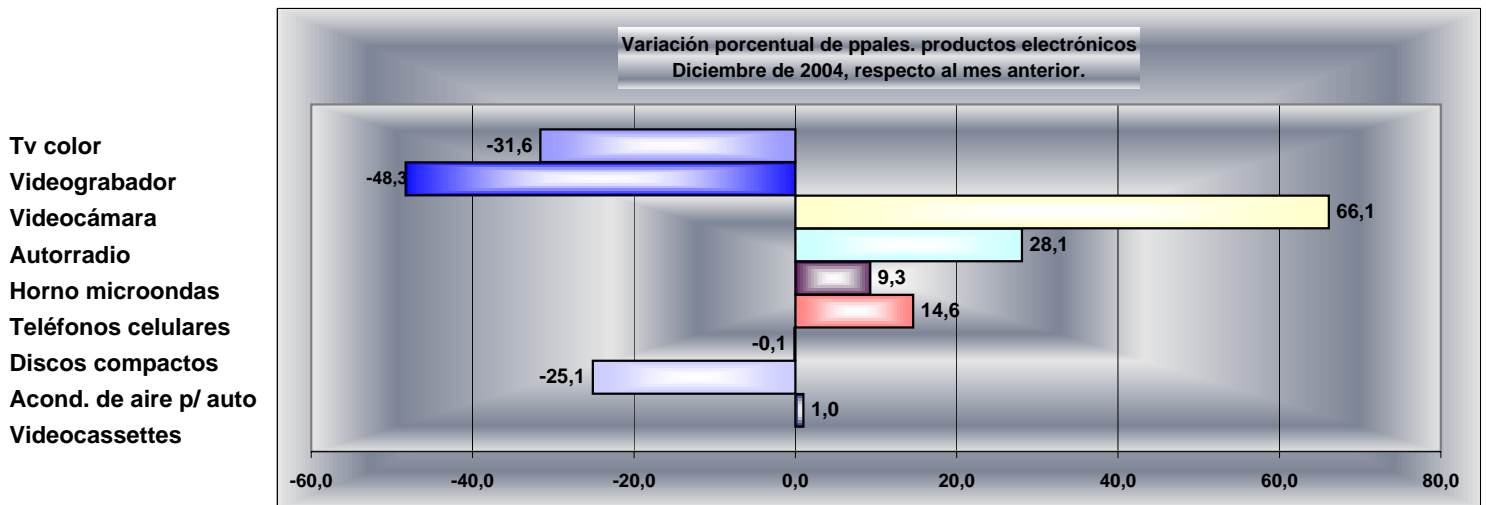

Fuente: Dirección de Estadística y Censos, en base a datos de la Dirección de Industria y Comercio.

**Permisos y superficie cubierta autorizada para construcciones nuevas y ampliaciones, Municipalidad de Ushuaia.**  
Enero de 2004 / Enero de 2005

Período	Total		Construcciones nuevas		Ampliaciones	
	Permisos	Superficie (m <sup>2</sup> )	Permisos	Superficie (m <sup>2</sup> )	Permisos	Superficie (m <sup>2</sup> )
<b>2004</b>						
Enero	28	6.185	17	4.993	11	1.192
Febrero	26	5.188	17	3.661	9	1.527
Marzo	25	6.031	13	4.034	12	1.997
Abril	23	4.707	19	3.435	4	1.272
Mayo	13	2.114	8	1.759	5	355
Junio	10	1.565	6	1.167	4	398
Julio	9	2.570	6	1.212	3	1.358
Agosto	20	2.865	10	1.580	10	1.285
Septiembre	35	9.984	16	4.189	19	5.795
Octubre	19	2.951	10	2.299	9	652
Noviembre	41	5.884	25	5.046	16	838
Diciembre	30	5.221	16	3.436	14	1.785
<b>2005</b>						
Enero	27	5.443	15	4.667	12	776

**Variación porcentual**

**respecto al mes anterior**

Ene.05 - Dic.04 -10,0 4,3 -6,3 35,8 -14,3 -56,5

**igual mes del año anterior**

Ene.05 - Ene.04 -3,6 -12,0 -11,8 -6,5 9,1 -34,9

**Fuente:** Dirección de Estadística, en base a datos de la Municipalidad de Ushuaia.

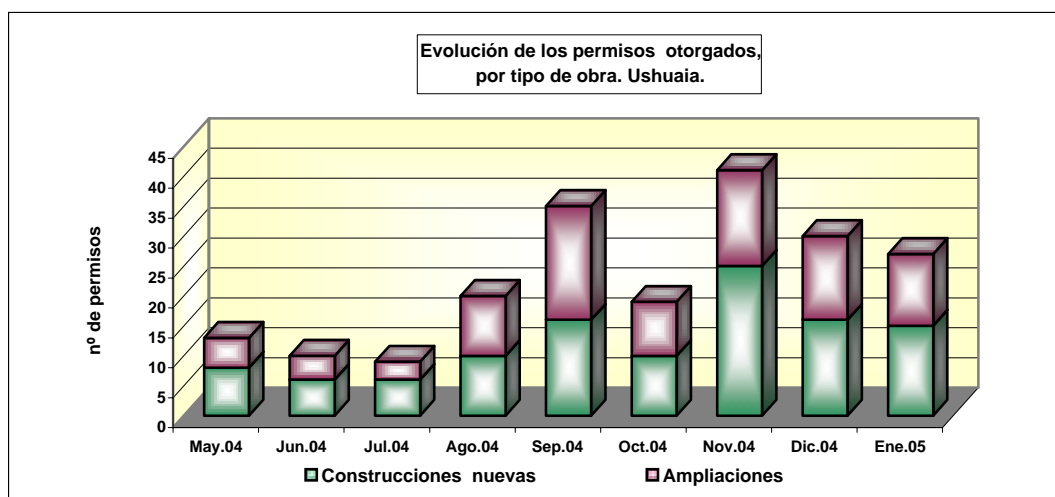
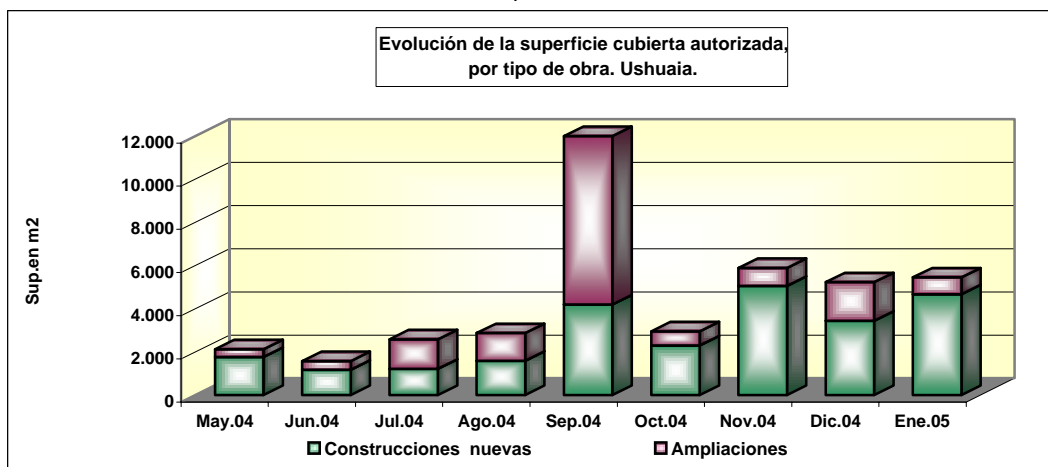

**Fuente:** Dirección de Estadística, en base a datos de la Municipalidad de Ushuaia.



**Permisos y superficie cubierta autorizada para construcciones nuevas y ampliaciones, municipalidad de Río Grande.**  
Enero de 2004 / Enero de 2005

Período	Total		Construcciones nuevas		Ampliaciones	
	Permisos	Superficie (m <sup>2</sup> )	Permisos	Superficie (m <sup>2</sup> )	Permisos	Superficie (m <sup>2</sup> )
<b>2004</b>						
Enero	23	4.829	20	4.707	3	122
Febrero	19	2.539	16	2.450	3	89
Marzo	27	2.888	21	2.604	6	284
Abril	22	2.676	18	2.466	4	210
Mayo	49	5.373	43	5.112	6	261
Junio	25	5.933	15	5.097	10	836
Julio	30	5.153	24	4.874	6	279
Agosto	16	2.486	12	2.303	4	183
Septiembre	15	16.430	11	16.249	4	181
Octubre	13	1.650	12	1.593	1	57
Noviembre	69	6.048	57	5.464	12	584
Diciembre	21	8.255	17	7.922	4	333
<b>2005</b>						
Enero	17	23.139	15	23.029	2	110

**Variación porcentual**

**respecto al mes anterior**

Ene.05 - Dic.04 -19,0 180,3 -11,8 190,7 -50,0 -67,0

**igual mes del año anterior**

Ene.05 - Ene.04 -26,1 379,2 -25,0 389,3 -33,3 -9,8

**Fuente:** Dirección de Estadística, en base a datos de la Municipalidad de Río Grande.

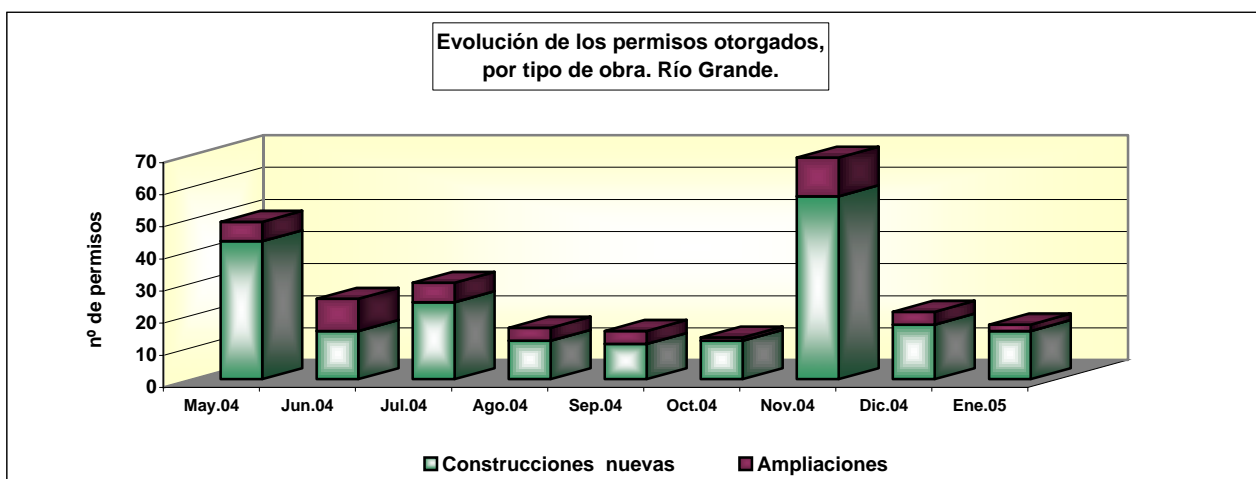
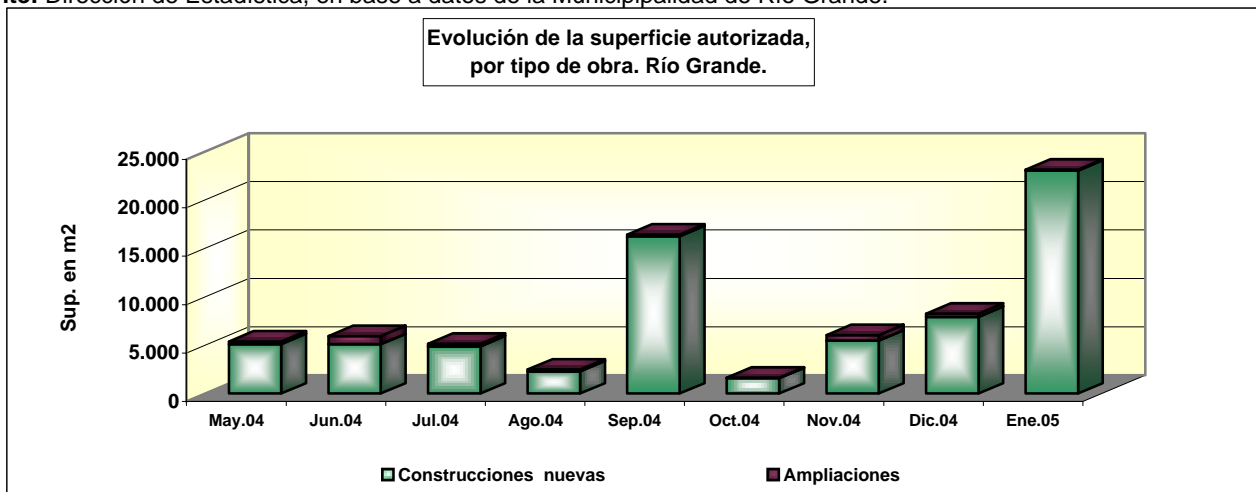

**Fuente:** Dirección de Estadística, en base a datos de la Municipalidad de Río Grande.

**Consumo de energía eléctrica facturada, por categoría - Ushuaia**  
**Período Octubre de 2003 - Octubre de 2004**

Período	Total	Industrial	Comercial	Oficial	Residencial
Kwh					
<b>2003</b>					
Octubre	<b>9.182.608</b>	3.427.488	2.030.873	817.078	2.907.169
Noviembre	<b>7.622.742</b>	3.289.658	803.415	596.009	2.933.660
Diciembre	<b>8.592.407</b>	3.362.275	1.939.619	700.984	2.589.529
<b>2004</b>					
Enero	<b>7.667.737</b>	3.446.558	843.993	489.517	2.887.669
Febrero	<b>9.096.710</b>	3.580.571	2.325.161	608.887	2.582.091
Marzo	<b>7.289.179</b>	3.568.169	760.813	497.629	2.462.568
Abril	<b>9.451.194</b>	3.395.818	2.310.639	783.179	2.961.558
Mayo	<b>7.474.781</b>	2.691.953	876.426	659.263	3.247.139
Junio	<b>9.304.109</b>	2.931.470	2.353.446	839.220	3.179.973
Julio	<b>8.099.363</b>	2.966.132	941.953	635.632	3.555.646
Agosto	<b>10.553.448</b>	3.838.470	2.473.086	878.814	3.363.078
Septiembre	<b>8.412.196</b>	3.481.066	916.328	681.044	3.333.758
Octubre	<b>10.427.340</b>	4.121.045	2.386.718	850.740	3.068.837

**Variación porcentual**

**respecto al mes anterior**

Oct.04 - Sep.04 24,0 18,4 160,5 24,9 -7,9

**igual mes del año anterior**

Oct.04 - Oct.03 13,6 20,2 17,5 4,1 5,6

Fuente: Dirección Provincial de Energía.

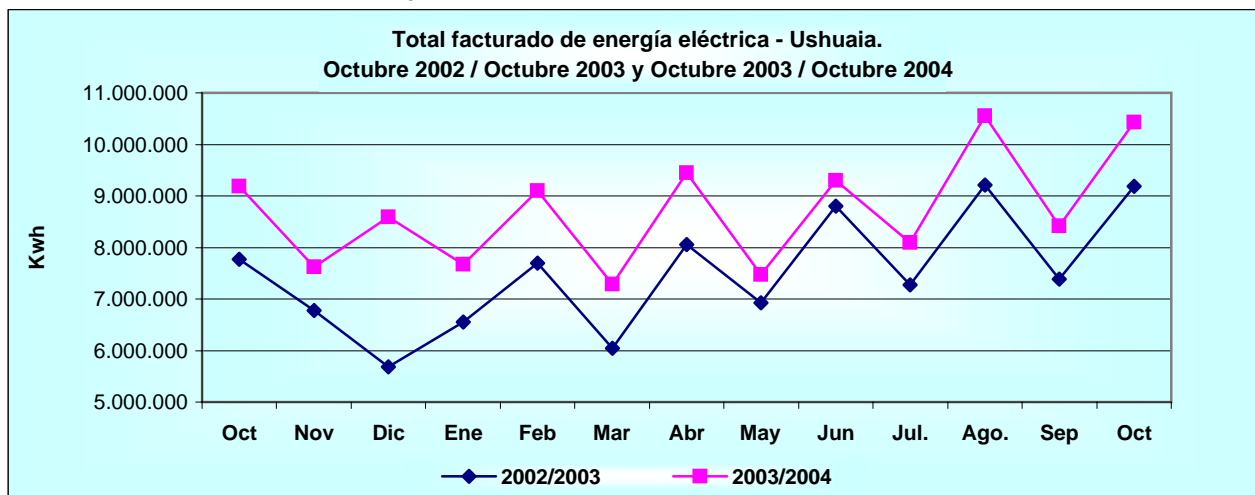

Fuente: Dirección Provincial de Energía.

**Consumo de energía eléctrica facturada, por categoría - Río Grande**  
**Período Enero de 2004 - Enero de 2005**

Período	Total	Industrial	Comercial	Oficial	Residencial
Kwh					
<b>2004</b>					
Enero	<b>9.131.722</b>	3.958.938	1.552.942	830.384	2.789.458
Febrero	<b>9.329.678</b>	4.319.744	1.526.296	950.522	2.533.116
Marzo	<b>9.650.592</b>	4.398.940	1.615.458	696.898	2.939.296
Abril	<b>10.928.677</b>	4.748.214	1.727.571	1.246.739	3.206.153
Mayo	<b>11.134.992</b>	4.786.981	1.779.647	1.273.511	3.294.853
Junio	<b>11.592.208</b>	4.786.802	1.886.958	1.382.136	3.536.312
Julio	<b>11.483.066</b>	4.872.728	1.929.420	1.219.840	3.461.078
Agosto	<b>11.530.215</b>	4.696.632	1.994.248	1.321.063	3.518.272
Septiembre	<b>11.915.573</b>	5.280.706	1.890.869	1.399.153	3.344.845
Octubre	<b>11.493.764</b>	5.260.904	1.857.871	1.213.759	3.161.230
Noviembre	<b>11.611.331</b>	5.464.657	1.812.682	1.231.913	3.102.079
Diciembre	<b>10.562.143</b>	4.654.883	1.798.908	1.144.236	2.964.116
<b>2005</b>					
Enero	<b>10.349.630</b>	4.389.579	1.915.091	1.016.034	3.028.926

**Variación porcentual**

**respecto al mes anterior**

Ene.05 - Dic.04                                -2,0                -5,7                6,5                -11,2                2,2

**igual mes del año anterior**

Ene.05 - Ene.04                                13,3                10,9                23,3                22,4                8,6

**Fuente:** Cooperativa Eléctrica Río Grande.

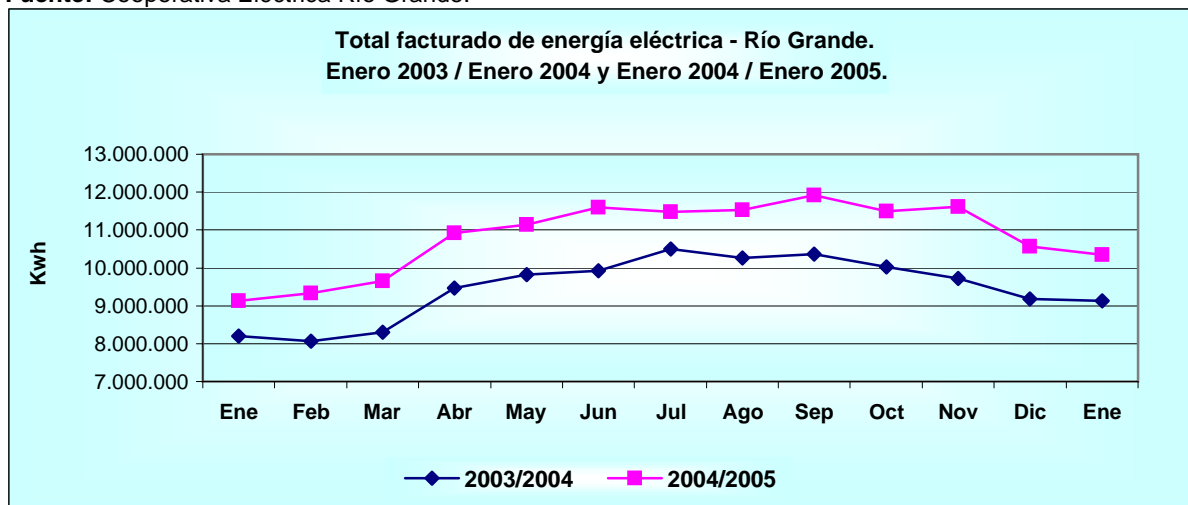

**Fuente:** Cooperativa Eléctrica Río Grande.

**Movimiento turístico, ciudad de Ushuaia.  
Período Enero de 2004 - Enero de 2005.**

Período	Cantidad estimada de visitantes
<b>2004</b>	
Enero	31.963
Febrero	31.516
Marzo	21.184
Abril	10.035
Mayo	7.255
Junio	6.745
Julio	8.174
Agosto	9.127
Septiembre	10.061
Octubre	13.839
Noviembre	16.963
Diciembre	26.004
<b>2005</b>	
Enero	38.586

**Variación porcentual**

**respecto al mes anterior**

Ene.05 - Dic.04 48,4

**igual mes del año anterior**

Ene.05 - Ene.04 20,7

Fuente: Secretaría de Turismo - Municipalidad de Ushuaia.

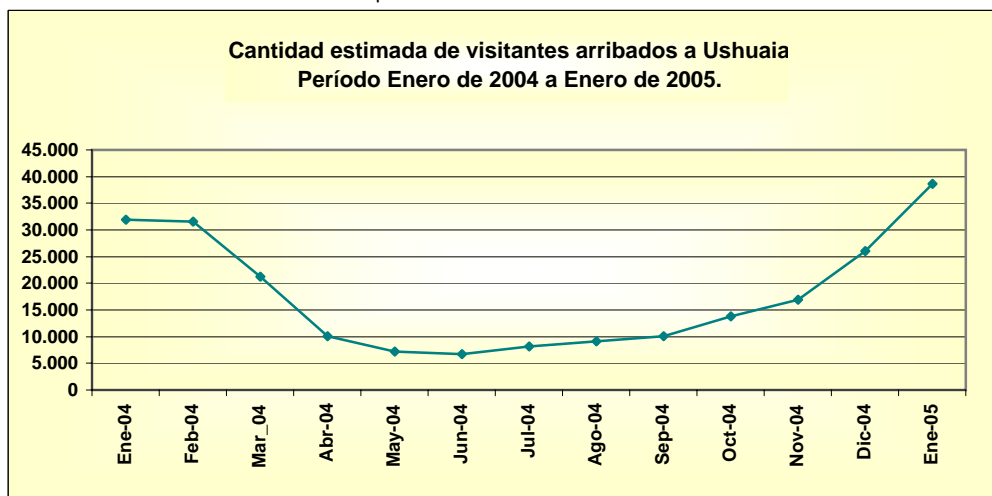

Fuente: Secretaría de Turismo - Municipalidad de Ushuaia.

**Tasa de ocupación hotelera en Ushuaia, por categoría.  
Período Enero de 2004 - Enero de 2005.**

Período	Hotel 4 estrellas	Hotel 3 estrellas	Hotel 2 y 1 estrellas	Hostería	Hospedaje	Apart-hotel	Cabañas	B&B	Albergues
<b>2004</b>									
Enero	92,1	95,4	91,7	88,8	88,2	89,0	82,9	72,4	78,4
Febrero	87,9	93,7	89,9	82,0	82,4	80,4	65,4	62,1	71,0
Marzo	69,8	89,9	83,0	68,7	61,5	64,3	36,1	51,2	59,2
Abril	60,5	82,6	71,2	46,7	56,8	57,7	51,2	43,4	39,6
Mayo	37,5	69,4	61,3	29,3	41,6	43,5	28,4	38,9	34,1
Junio	41,7	68,3	57,2	24,4	35,5	34,0	40,4	39,3	33,0
Julio	61,0	81,1	70,2	49,2	52,0	51,2	71,7	51,7	46,2
Agosto	59,0	73,6	65,3	50,5	52,1	49,6	62,2	41,2	52,3
Septiembre	55,2	70,2	77,6	60,6	65,6	64,0	77,3	49,3	49,3
Octubre	79,5	86,4	82,5	61,8	72,1	62,4	51,3	57,1	46,9
Noviembre	81,6	87,0	92,4	88,1	74,9	77,2	82,3	69,1	71,7
Diciembre	73,9	83,7	74,7	75,7	69,7	67,2	58,8	64,2	72,9
<b>2005</b>									
Enero	86,2	92,3	86,0	86,4	85,1	84,9	72,2	72,5	79,8

**Nota 1:** la ocupación hotelera ha sido tomada en base a un monitoreo diario, por personal de la Secretaría Municipal de Turismo.

**Nota 2:** los índices de ocupación de la hotelería 5 estrellas no han sido publicados a fin de preservar el secreto estadístico (Ley 17.622-art.10) tratándose de un único establecimiento de tal categoría. Lo mismo sucede con la categoría 1 estrella, la cual fue incorporada a la de 2 estrellas.

Fuente: Secretaría de Turismo - Municipalidad de Ushuaia.

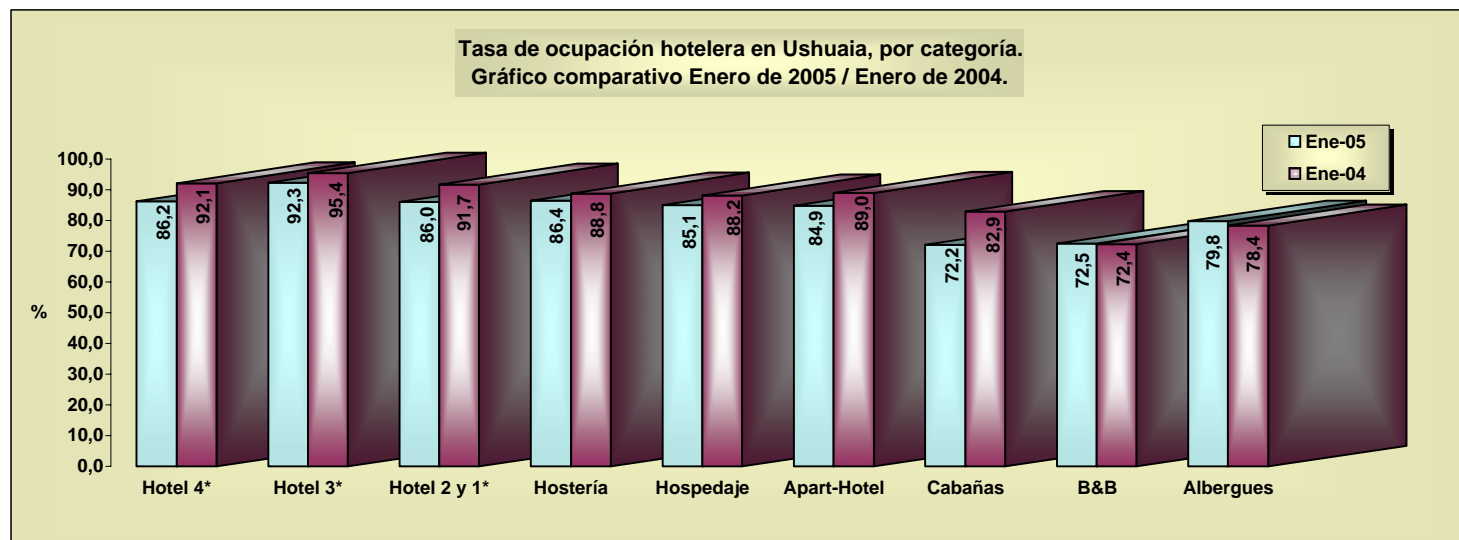

Fuente: Secretaría de Turismo - Municipalidad de Ushuaia.

**Valor total de las Exportaciones e Importaciones  
Provincia de Tierra del Fuego  
Noviembre de 2003 - Noviembre de 2004.**

Período	Importaciones	Exportaciones
<b>u\$s</b>		
<b>2003</b>		
Noviembre	36.008.257	26.468.236
Diciembre	27.340.017	21.456.545
<b>2004</b>		
Enero	34.508.447	30.557.252
Febrero	33.609.098	29.343.560
Marzo	38.410.901	25.376.841
Abril	80.736.909	31.687.174
Mayo	35.295.262	51.173.516
Junio	39.945.624	35.319.120
Julio	35.716.087	30.726.575
Agosto	57.931.470	32.847.761
Septiembre	60.784.709	48.751.646
Octubre	62.212.693	55.422.676
Noviembre	51.266.543	37.141.688

**Variación porcentual**

**respecto al mes anterior**

Nov.04 - Oct.04 -17,6 -33,0

**igual mes del año anterior**

Nov.04 - Nov.03 42,4 40,3

Fuente: INDEC. (Instituto Nacional de Estadística y Censos).

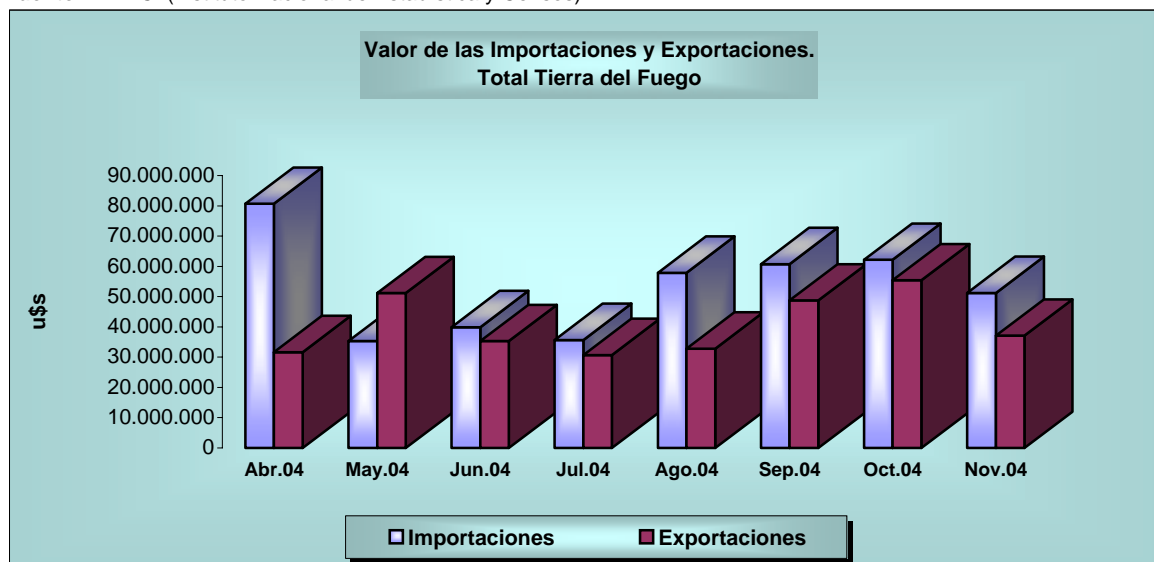

Fuente: INDEC. (Instituto Nacional de Estadística y Censos).