

BOLETÍN ESTADÍSTICO MENSUAL



Dirección de Estadística y Censos

**Provincia de Tierra del Fuego,
Antártida e Islas del Atlántico Sur**



Año I – N° 12

PROVINCIA DE TIERRA DEL FUEGO
Ministerio de la Producción
Subsecretaría de Planeamiento
Dirección de Estadística y Censos



Gobernador
Dn. Mario Jorge COLAZO

Ministro de la Producción
Dr. Marcelo Román MORANDI

Director Provincial de Planeamiento
Ing. Oscar Alberto BIANCIOTTO

Directora de Estadística y Censos
Sra. María Luz DI MARCO

B.E.M. Informa n° 12



Dirección de Estadística y Censos
Monseñor Fagnano 486 planta alta (9410) Ushuaia – Tierra del Fuego
Tel/fax: 2901-431052/431315/423616/432610
e-mail: tierradelfuego@indec.mecon.gov.ar



Dirección de Estadística y Censos

BOLETÍN ESTADÍSTICO MENSUAL
Año 1 – Nº 12 – Tierra del Fuego, Junio de 2005

- [PRESENTACIÓN](#)
- [ÍNDICE DE PRECIOS AL CONSUMIDOR](#)
- MONTO DE LA CANASTA FAMILIAR
- INDICADORES LABORALES
- RECAUDACIÓN DE INGRESOS TRIBUTARIOS
- FAENA DE GANADO
- PRODUCCIÓN DE HIDROCARBUROS
- INDUSTRIA ELECTRÓNICA
- PERMISOS DE EDIFICACIÓN
- ENERGÍA ELÉCTRICA
- TURISMO
- COMERCIO EXTERIOR



Presentación

Tal como lo venimos realizando mes a mes, desde la Dirección de Estadística y Censos, dependiente de la Subsecretaría de Planeamiento, nos contactamos con Ud. una vez más para presentar el Boletín Estadístico Mensual – Año I – N° 12 de la Provincia de Tierra del Fuego (Junio 2005) en su nueva versión y formato.-

El objetivo principal de este Boletín es impulsar la difusión de la información estadística que elaboramos en esta Dirección referida a nuestra Provincia, donde damos a conocer una serie de indicadores referidos a diferentes temáticas económicas y laborales de creciente demanda por parte de diferentes sectores, tanto del ámbito público como privado.-

Se agradece la colaboración prestada por los distintos organismos y entidades públicas y privadas, sin cuyo valioso aporte no hubiera sido posible la realización de este Boletín.-

El diseño, confección y elaboración del presente Boletín está a cargo de Claudia Galván y Sandra Dalmazzo, dependiente del Dpto. Producción y Difusión de esta Dirección.

Con el objeto de perfeccionar esta publicación, lo invitamos a participar con su invaluable opinión, ya que apreciamos el valioso aporte de los lectores, destinatarios finales de nuestra labor y esfuerzo.-

Además puede consultar nuestro Anuario Estadístico en Internet:
<http://www.tierradelfuego.gov.ar/produccion/estadística>

Y si desea mayor información sobre todo el material elaborado y/o publicado en esta Dirección le solicitamos escribirnos al E-mail:
sdalm@indec.mecon.gov.ar

LA DIRECCIÓN

**Indice de precios al consumidor por capitulos - Ciudad de Ushuaia
y variación porcentual entre cada período y el inmediato anterior
Base 1991=100**

Período	Nivel general	Alimentación y bebidas	Indumentaria	Vivienda combustible y electricidad	Atención médica y gastos salud	Esparcimiento y educación	Bienes y servicios varios
2004							
Junio	271,5	302,7	262,5	226,9	336,1	316,3	199,1
Julio	273,0	303,6	264,9	230,0	336,2	316,6	200,1
Agosto	274,9	304,5	264,1	237,1	338,4	315,4	203,1
Septiembre	276,7	306,3	262,4	238,9	339,4	325,8	204,9
Octubre	278,4	308,5	264,6	239,6	341,8	324,9	207,2
Noviembre	279,3	308,8	264,1	242,4	342,5	323,8	209,8
Diciembre	283,1	309,9	267,1	255,2	343,9	323,5	214,3
2005							
Enero	287,1	308,0	264,4	281,5	345,3	324,9	216,3
Febrero	290,0	309,0	282,8	276,4	350,8	327,5	218,4
Marzo	293,0	313,7	284,1	276,5	351,9	328,3	223,5
Abril	294,4	315,7	284,2	277,0	351,9	331,3	223,9
Mayo	297,1	319,4	285,2	279,5	355,4	332,6	226,3
Junio	300,1	321,2	297,5	279,5	358,7	334,4	226,7

Variación porcentual:

respecto al mes anterior

Jun.05 -May.05	1,0	0,6	4,3	0,0	0,9	0,5	0,2
igual mes del año anterior Jun.05 - Jun.04	10,5	6,1	13,3	23,1	6,7	5,7	13,9

Fuente: Dirección de Estadística y Censos

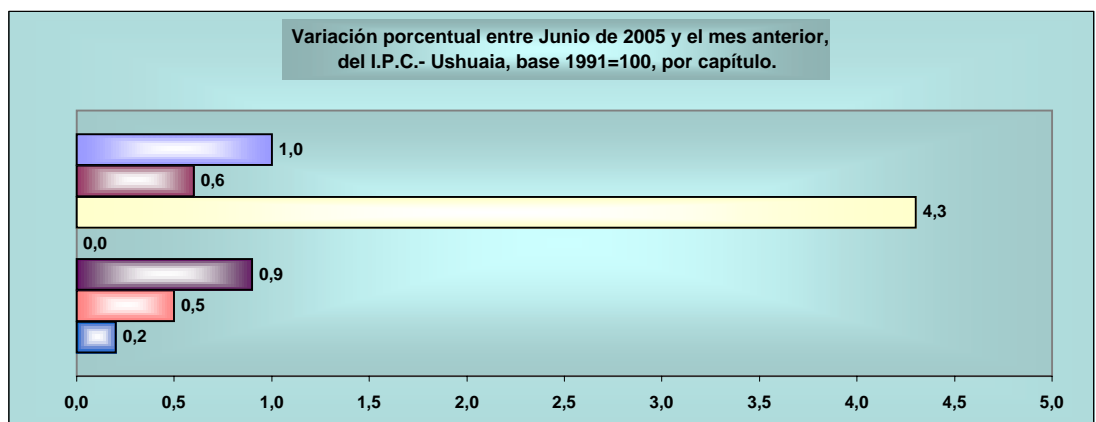

Nivel Gral.
Alimentación y bebidas
Indumentaria
Viv. Comb. y electricidad.
Atención médica y salud
Esparcimiento y educación
Bienes y serv. Varios

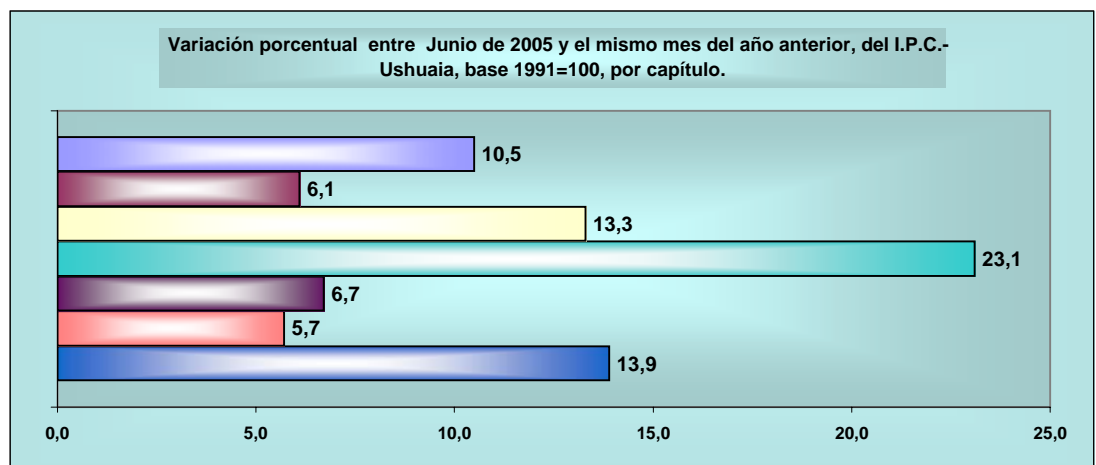

Nivel Gral.
Alimentación y bebidas
Indumentaria
Viv. Comb. y electricidad.
Atención médica y salud
Esparcimiento y educación
Bienes y serv. Varios

Fuente: Dirección de Estadística y Censos

Indice de precios al consumidor por capitulos - Ciudad de Río Grand
y variación porcentual entre cada período y el inmediato anterior
Base 1991=100

Período	Nivel general	Alimentación y bebidas	Indumentaria	Vivienda combustible y electricidad	Atención médica y gastos salud	Esparcimiento y educación	Bienes y servicios varios
2004							
Junio	287,6	318,0	267,0	216,9	371,9	298,1	311,5
Julio	290,9	318,9	274,4	223,5	369,2	301,0	313,4
Agosto	292,2	319,2	275,5	227,8	363,0	295,6	320,4
Septiembre	295,2	323,9	281,5	227,8	366,5	303,0	313,1
Octubre	292,9	328,4	261,1	227,8	369,4	305,5	304,7
Noviembre	294,1	330,8	261,8	227,8	372,9	305,2	304,2
Diciembre	293,1	327,8	263,4	227,8	372,8	304,9	305,5
2005							
Enero	296,3	327,4	270,6	235,6	375,6	306,1	310,4
Febrero	295,5	324,8	265,6	235,6	376,3	309,7	319,9
Marzo	298,5	329,2	269,0	235,6	379,3	312,8	322,2
Abril	301,4	332,4	272,2	235,6	376,9	315,4	330,2
Mayo	304,8	337,9	271,9	239,4	381,4	316,0	332,1
Junio	304,8	346,2	272,2	249,7	385,3	311,9	322,8

Variación porcentual:

respecto al mes anterior

Jun.05 - May.05	0,0	2,5	0,1	4,3	1,0	-1,3	-2,8
igual mes del año anterior							
Jun.05 - Jun.04	6,0	8,9	2,0	15,1	3,6	4,6	3,6

Fuente: Dirección de Estadística y Censos

Nivel Gral.
 Alimentación y bebidas
 Indumentaria
 Viv. Comb. y electricidad
 Atención med.y salud
 Esparcimiento y educación
 Bienes y serv. Varios

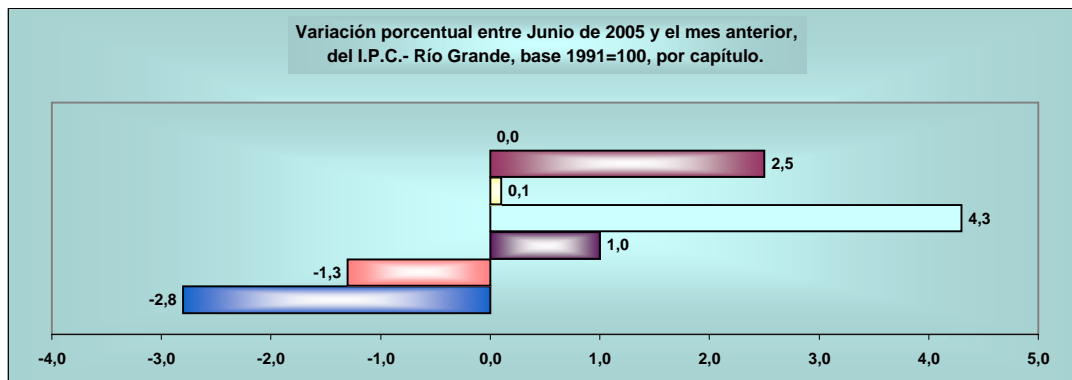

Nivel Gral.
 Alimentación y bebidas
 Indumentaria
 Viv. Comb. y elect.
 Atención med.y salud
 Esparcimiento y educ.
 Bienes y serv. Varios

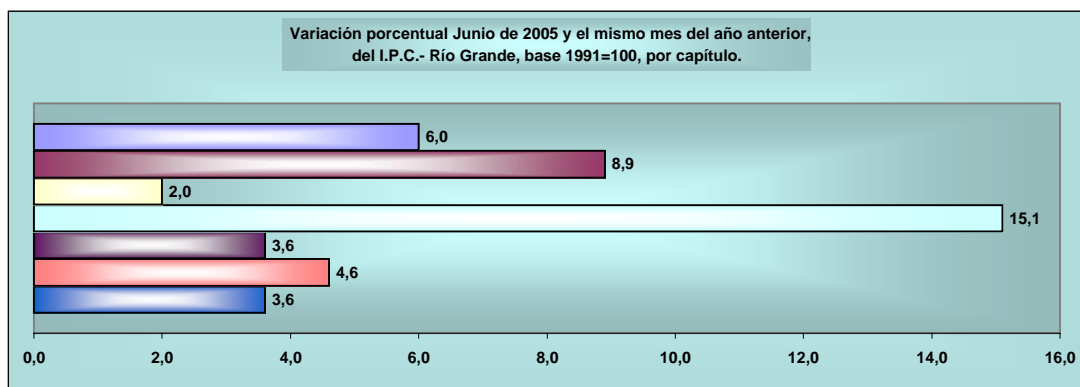

Fuente: Dirección de Estadística y Censos

Monto de la canasta familiar por capítulos - Ciudad de Ushuaia
Período Junio de 2004 - Junio de 2005
en pesos

Período	Total	Alimentación y bebidas	Indumentaria	Vivienda combustible y electricidad	Atención médica y gastos salud	Esparcimiento y educación	Bienes y servicios varios
2004							
Junio	1.815	936,46	278,75	283,65	22,65	140,46	152,55
Julio	1.825	939,24	281,42	287,50	22,65	140,63	153,33
Agosto	1.837	941,86	280,49	296,40	22,80	140,06	155,60
Septiembre	1.850	947,68	278,72	298,57	22,87	144,68	156,98
Octubre	1.861	954,38	281,01	299,50	23,03	144,30	158,76
Noviembre	1.866	955,32	280,48	302,96	23,08	143,79	160,74
Diciembre	1.892	958,63	283,71	318,98	23,17	143,68	164,18
2005							
Enero	1.919	952,82	280,83	351,81	23,27	144,30	165,72
Febrero	1.938	956,04	300,44	345,44	23,64	145,47	167,38
Marzo	1.959	970,42	301,74	345,57	23,71	145,81	171,25
Abril	1.967	976,77	301,89	346,22	23,71	147,12	171,60
Mayo	1.986	988,20	302,94	349,31	23,95	147,73	173,42
Junio	2.005	993,71	316,00	349,31	24,17	148,50	173,75

Variación porcentual

respecto al mes anterior

Jun.05 - May.05 1,0 0,6 4,3 0,0 0,9 0,5 0,2

igual mes del año anterior

Jun.05 - Jun.04 10,5 6,1 13,4 23,1 6,7 5,7 13,9

Fuente: Dirección de Estadística y Censos.

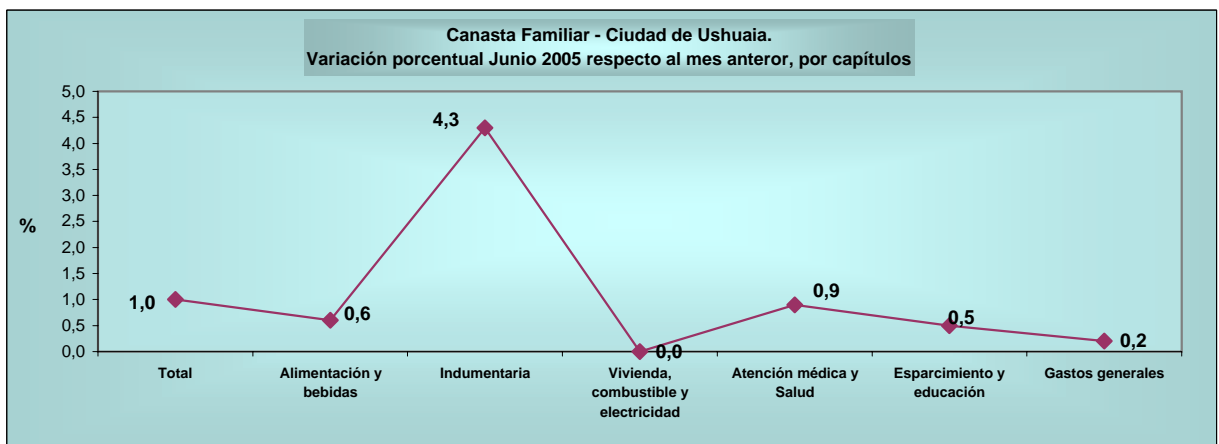
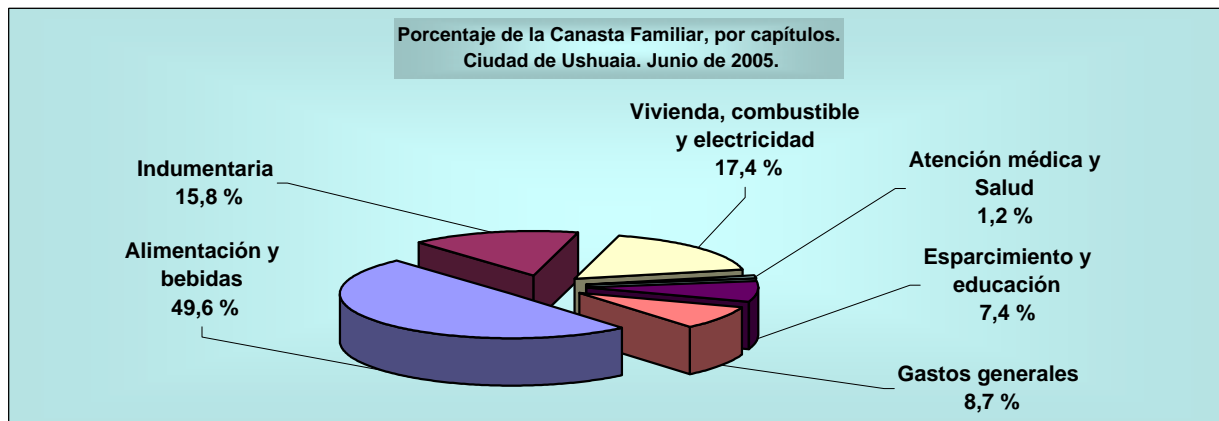

Fuente: Dirección de Estadística y Censos.

Monto de la canasta familiar por capítulos - Ciudad de Río Grande.
Período Junio de 2004 - Junio de 2005
en pesos

Período	Total	Alimentación y bebidas	Indumentaria	Vivienda combustible y electricidad	Atención médica y gastos salud	Esparcimiento y educación	Bienes y servicios varios
2004							
Junio	1.804	891,49	280,97	273,26	25,70	142,82	190,22
Julio	1.827	893,94	290,47	281,52	25,51	144,20	191,37
Agosto	1.834	894,81	289,96	286,95	25,08	141,10	195,68
Septiembre	1.852	908,00	296,24	286,95	25,32	144,59	191,13
Octubre	1.838	920,61	273,06	286,95	25,52	145,79	185,81
Noviembre	1.845	927,48	273,78	286,95	25,76	145,64	185,56
Diciembre	1.839	918,86	275,54	286,95	25,75	145,55	186,35
2005							
Enero	1.859	917,64	283,04	296,85	25,95	146,11	189,33
Febrero	1.854	910,46	277,72	296,85	26,00	147,82	195,08
Marzo	1.873	922,74	281,29	296,85	26,20	149,26	196,51
Abril	1.891	931,78	284,63	296,85	26,04	150,52	201,36
Mayo	1.913	947,41	284,34	301,60	26,35	150,80	202,56
Junio	1.942	970,86	284,66	314,54	26,62	148,84	196,73

Variación porcentual

respecto al mes anterior

Jun.05 - May.05	1,5	2,5	0,1	4,3	1,0	-1,3	-2,9
-----------------	-----	-----	-----	-----	-----	------	------

igual mes del año anterior

Jun.05 - Jun.04	7,6	8,9	1,3	15,1	3,6	4,2	3,4
-----------------	-----	-----	-----	------	-----	-----	-----

Fuente: Dirección de Estadística y Censos.

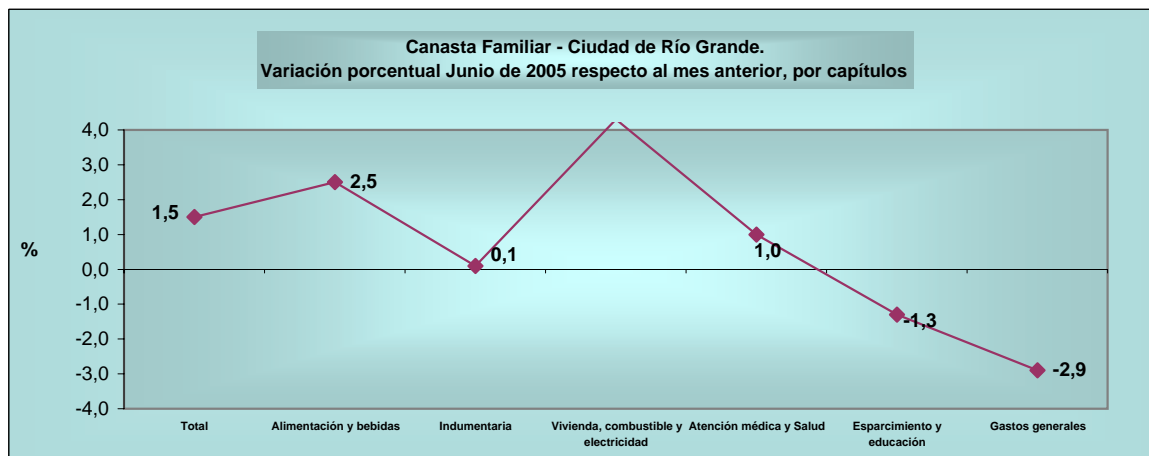
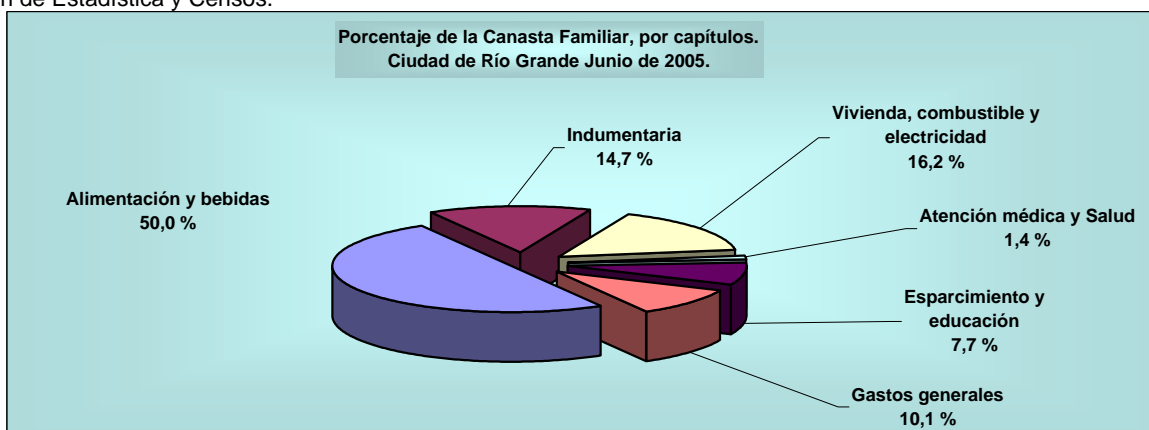

Fuente: Dirección de Estadística y Censos.

**Tasas de actividad, empleo, ocupación, desocupación, subocupación demandante y no demandante por onda. Aglomerado Ushuaia - Río Grande
Años 2000/2002**

Tasas de	Onda					
	May / 00	Oct / 00	May / 01	Oct / 01	May / 02	Oct / 02
Actividad	38,5	39,9	42,3	42,6	41,3	40,0
Empleo	34,7	34,8	37,8	37,5	34,5	33,7
Ocupación	90,2	87,2	89,4	87,9	83,5	84,4
Desocupación	9,8	12,8	10,6	12,1	16,5	15,6
Subocupación (Demandantes)	5,7	7,3	7,6	10,0	9,3	8,1
Subocupación (No Demandantes)	2,7	2,9	3,5	3,8	5,0	5,4

Fuente: Dirección de Estadística, en base a datos de la E.P.H.

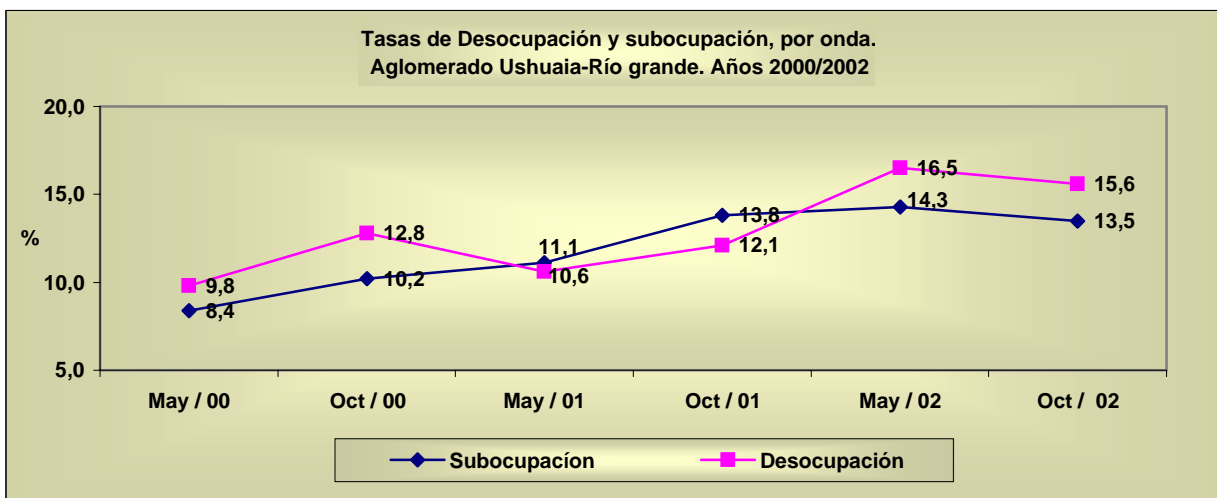
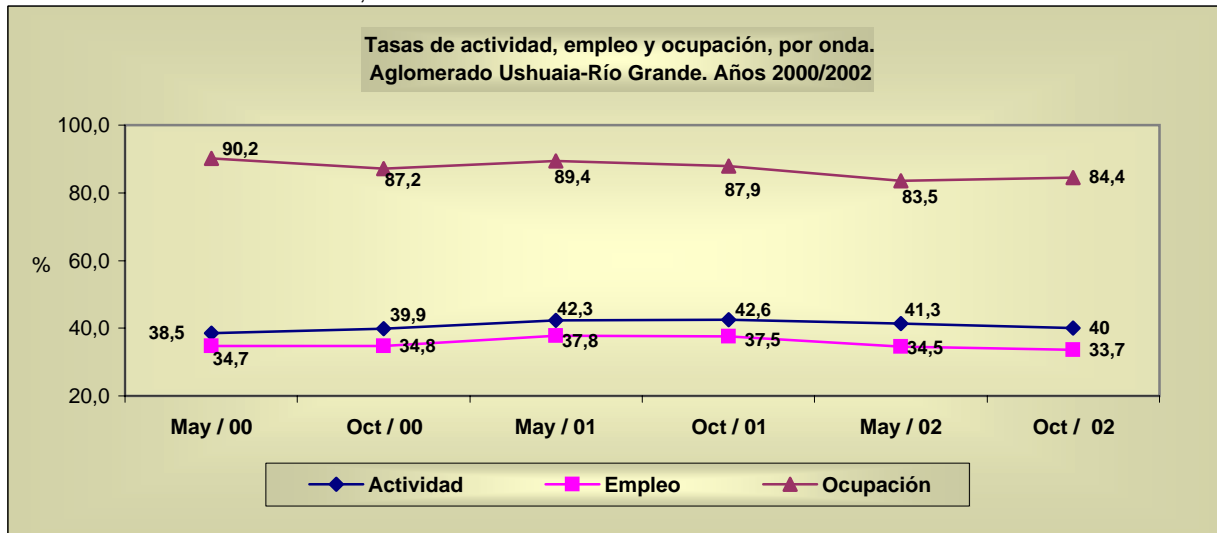

Fuente: Dirección de Estadística, en base a datos de la E.P.H.

**Tasas de actividad, empleo, ocupación, desocupación, subocupación demandante y no demandante por semestres
Nuevo relevamiento continuo.
Aglomerado Ushuaia - Río Grande. Año 2003 - 2004**

Tasas de	2º Sem. 2003	1º Sem. 2004	2º Sem. 2004
Actividad	39,4	44,0	45,2
Empleo	35,6	39,7	40,7
Ocupación	90,5	90,3	90,1
Desocupación	9,5	9,7	9,9
Subocupación (Demandantes)	4,2	7,6	4,8
Subocupación (No Demandantes)	1,7	3,6	3,5

Nota: En virtud del cambio de metodología implementada por el INDEC a partir del año 2003 para la medición de los indicadores del mercado laboral, las tasas de ese período se presenta por semestre, por lo que no corresponde la comparación con años anteriores.

Fuente: Dirección de Estadística, en base a datos de la E.P.H.

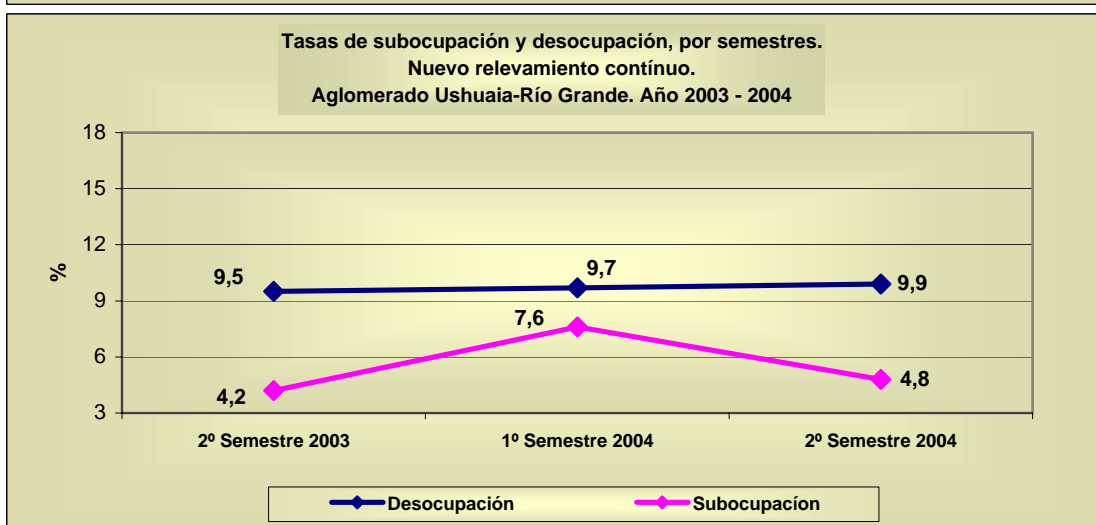
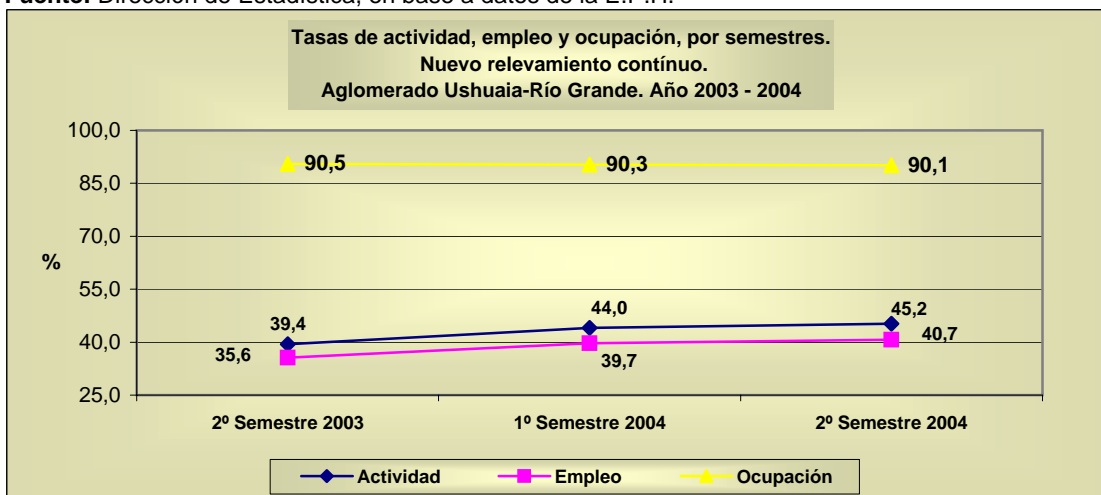

Fuente: Dirección de Estadística, en base a datos de la E.P.H.

Recaudación de Ingresos Tributarios Provinciales, por principales impuestos
Junio de 2004 / Junio de 2005
(en pesos)

Período	Total	Ingresos Brutos	Convenio Multilateral	Sellos	Inmobiliario rural
2004					
Junio	12.192.670,76	2.039.143,16	4.299.077,48	5.850.943,38	3.506,74
Julio	9.258.059,57	2.195.022,04	3.878.957,22	3.182.606,49	1.473,82
Agosto	7.511.406,69	2.403.615,79	4.627.993,97	475.215,09	4.581,84
Septiembre	7.989.856,86	2.575.930,91	4.957.343,31	448.056,43	8.526,21
Octubre	7.229.795,84	2.444.110,69	4.426.335,42	358.766,48	583,25
Noviembre	8.182.090,68	2.617.198,78	5.057.714,90	496.355,31	10.821,69
Diciembre	8.124.956,14	2.657.340,36	4.974.398,97	450.988,16	42.228,65
2005					
Enero	10.111.586,68	3.340.878,32	6.022.133,24	734.620,90	13.954,22
Febrero	8.033.636,80	2.819.759,34	4.705.120,43	502.569,71	6.187,32
Marzo	8.336.744,02	2.841.056,34	4.908.924,73	584.454,85	2.308,10
Abril	9.842.627,83	2.863.587,42	6.562.021,67	414.709,29	2.309,45
Mayo	10.254.353,30	3.201.088,12	6.513.638,70	538.412,01	1.214,47
Junio	9.919.978,73	2.681.529,00	6.801.079,59	426.491,43	10.878,71

Variación porcentual

respecto al mes anterior

Jun.05 - May.05 -3,3 -16,2 4,4 -20,8 795,8

igual mes del año anterior

Jun.05 - Jun.04 -18,6 31,5 58,2 -92,7 210,2

Nota: la provincia recauda solamente sobre el impuesto inmobiliario rural, el urbano es recaudado por las Municipalidades.-

Fuente: Dirección de Estadística. Dirección General de Rentas.

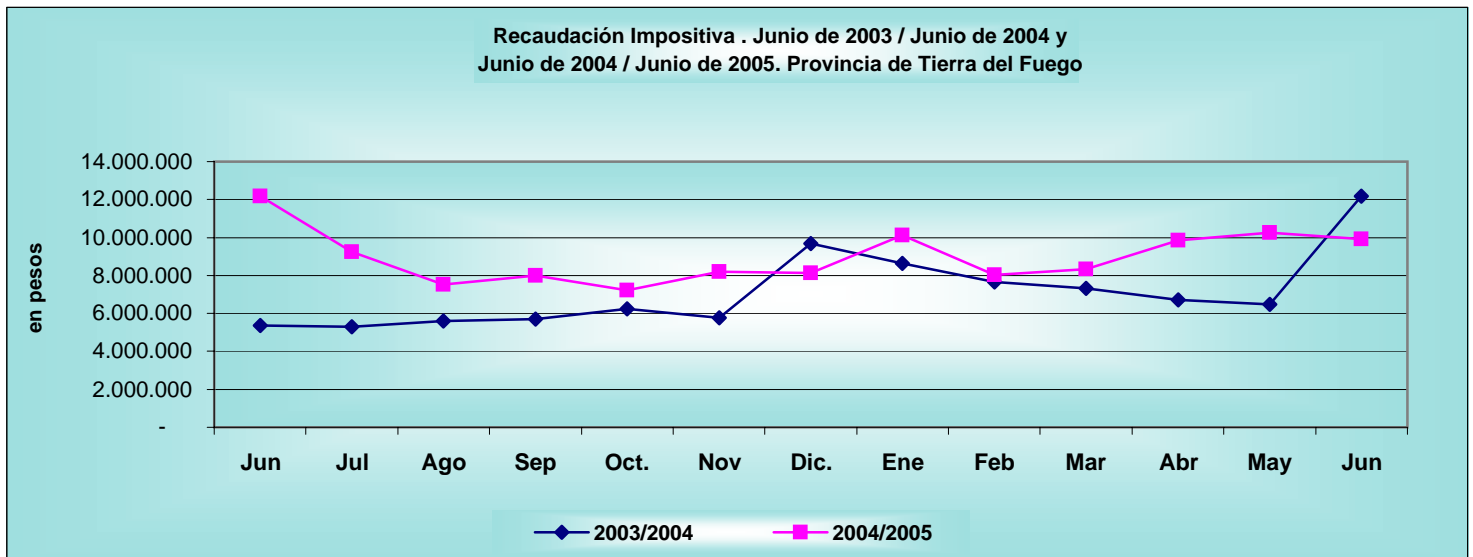

Fuente: Dirección de Estadística. Dirección General de Rentas.

**Cantidad de ganado faenado por especie.
Departamento Ushuaia.
Período Junio de 2004 / Junio de 2005**

Período	Especie		
	Bovina	Ovina	Porcina
2004			
Junio	417	396	19
Julio	245	-	22
Agosto	248	-	7
Septiembre	52	-	27
Octubre	49	-	54
Noviembre	11	-	61
Diciembre	99	4.877	132
2005			
Enero	115	5.601	-
Febrero	208	2.247	-
Marzo	339	1.178	-
Abril	369	1.496	15
Mayo	508	1.020	60
Junio	370	-	-

Variación porcentual

respecto al mes anterior

Jun.05 - May.05 -27,2 - -

igual mes del año anterior

Jun.05 - Jun.04 -11,3 - -

Nota: No se puede obtener la variación mensual/anual debido a que no hubo faena en el mes de Junio.

Fuente: Dirección de Estadística, en base a datos de la Municipalidad de Ushuaia.

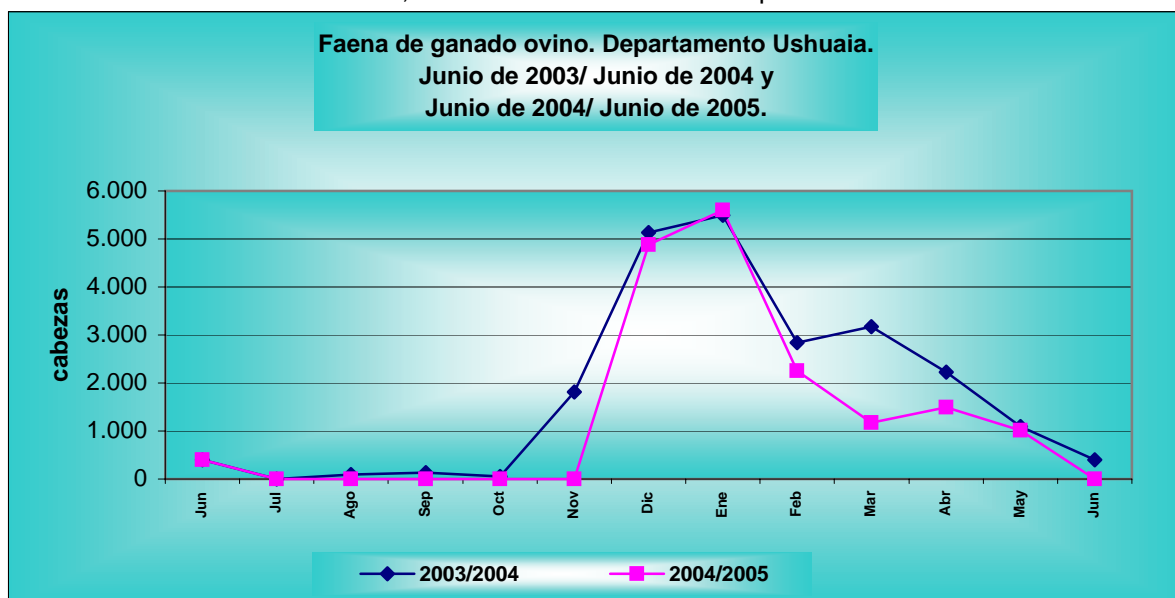

Fuente: Dirección de Estadística, en base a datos de la Municipalidad de Ushuaia.

**Cantidad de ganado faenado por especie.
Departamento Río Grande.
Período Junio de 2004 / Junio de 2005.**

Período	Especie		
	Bovina	Ovina	Porcina
2004			
Junio	769	2.778	44
Julio ¹	638	184	17
Agosto ¹	57	-	26
Septiembre ¹	71	847	38
Octubre ¹	66	559	35
Noviembre	61	4.026	34
Diciembre	200	23.137	158
2005			
Enero	169	13.382	22
Febrero	606	13.164	44
Marzo	846	7.950	57
Abril	1.284	6.228	36
Mayo	1.405	5.108	25
Junio	1.515	1.878	40

Variación porcentual

respecto al mes anterior

Jun.05 - May.05 7,8 -63,2 60,0

igual mes del año anterior

Jun.05 - Jun.04 97,0 -32,4 -9,1

¹ La baja se debe a que no se faenó en un establecimiento.

Fuente: Dirección de Estadística, en base a datos de la Municipalidad de Río grande.

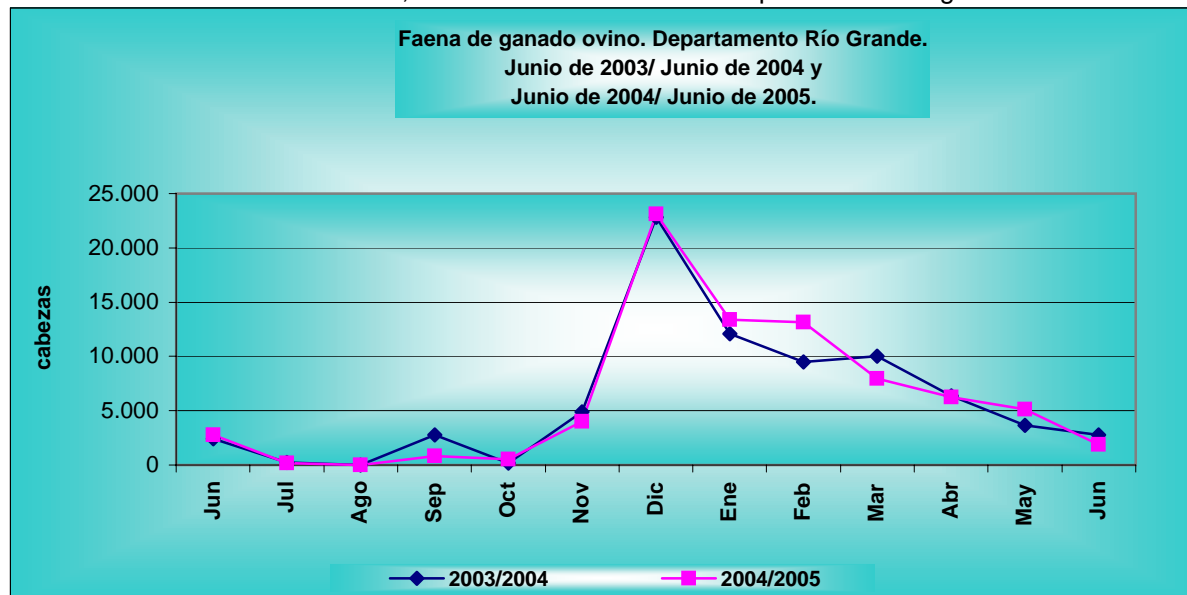

Fuente: Dirección de Estadística, en base a datos de la Municipalidad de Río grande.

**Producción de petróleo y gas,
Provincia de Tierra del Fuego
Mayo de 2004 - Mayo de 2005**

Período	Petróleo	Gas
	m ³	miles de m ³
2004		
Mayo	113.651	429.374
Junio	99.189	415.480
Julio	100.002	431.454
Agosto	99.119	440.667
Septiembre	96.112	417.714
Octubre	99.800	409.827
Noviembre	92.698	388.220
Diciembre	91.893	388.271
2005		
Enero	96.774	400.376
Febrero	83.415	357.977
Marzo	92.407	392.472
Abril	88.356	393.403
Mayo	97.639	445.193

Variación porcentual

respecto al mes anterior

May.05 - Abr.04 10,5 13,2

igual mes del año anterior

May.05 - May.04 -14,1 3,7

Fuente: Dirección de Estadística y Censos, en base a datos del Ministerio de Hidrocarburos, Energía y Minería.

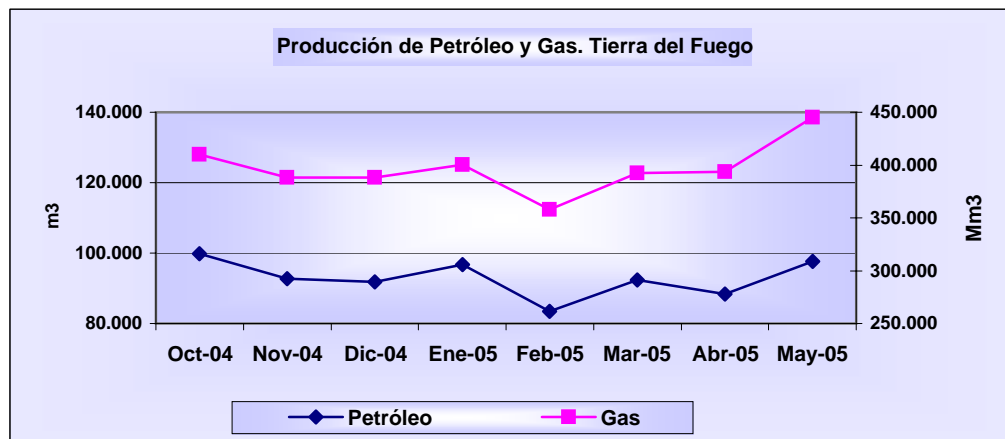

Fuente: Dirección de Estadística y Censos, en base a datos del Ministerio de Hidrocarburos, Energía y Minería.

Producción de los principales productos electrónicos
Provincia de Tierra del Fuego
Mayo de 2004 / Mayo de 2005

Período	Tv color	Video-grabador	Video-cámaras	Auto-rradio	Horno microondas	Teléfonos celulares	CD	Acond. Aire p/ auto	Video-cassettes
unidades									
2004									
Mayo	67.911	7.582	1.228	33.803	5.779	36.440	2.928.656	15.951	511.150
Junio	84.309	14.112	1.302	38.477	24.663	22.786	2.566.936	14.040	804.790
Julio	89.933	16.671	1.271	44.849	10.116	34.469	2.205.160	16.873	547.550
Agosto	82.185	12.390	1.087	39.321	13.710	39.170	2.007.257	15.297	563.378
Septiembre	96.229	9.106	935	23.464	42.162	26.737	1.955.886	17.919	586.120
Octubre	118.035	20.098	1.755	21.025	31.378	11.540	2.554.164	17.257	403.349
Noviembre	134.678	23.029	1.563	16.683	17.618	32.050	2.653.867	20.035	522.150
Diciembre	92.165	11.902	2.596	21.363	19.250	36.745	2.651.602	15.002	527.470
2005									
Enero	20.637	1.839	1.214	15.817	4.639	30.560	1.804.672	12.669	178.500
Febrero	66.344	19.335	736	22.399	18.823	20.385	2.425.871	8.138	596.657
Marzo	104.033	6.361	1.140	23.640	23.227	38.783	2.696.550	16.588	537.880
Abril	99.315	4.363	933	28.220	13.370	38.474	2.554.082	17.597	405.200
Mayo	114.810	2.070	1.131	26.224	18.793	50.180	2.820.006	15.613	394.650

Variación porcentual

respecto al mes anterior

May.05 - Abr.05 15,6 -52,6 21,2 -7,1 40,6 30,4 10,4 -11,3 -2,6

igual mes del año anterior

May.05 - May.04 69,1 -72,7 -7,9 -22,4 225,2 37,7 -3,7 -2,1 -22,8

Datos provisorios

Fuente: Dirección de Estadística y Censos, en base a datos de la Dirección de Industria y Comercio.

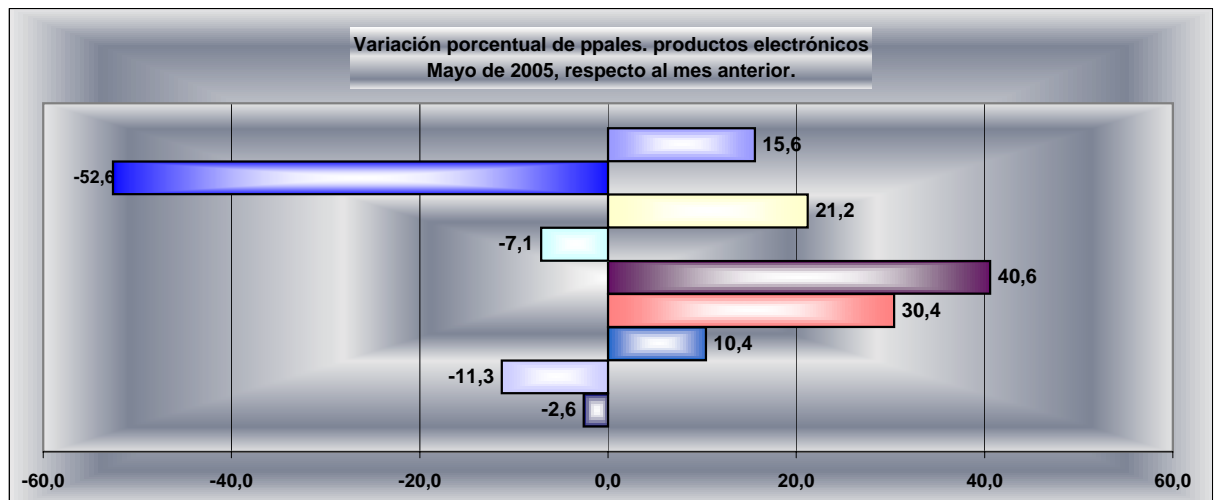

Fuente: Dirección de Estadística y Censos, en base a datos de la Dirección de Industria y Comercio.

Permisos y superficie cubierta autorizada para construcciones nuevas y ampliaciones, Municipalidad de Ushuaia.
Junio de 2004 / Junio de 2005

Período	Total		Construcciones nuevas		Ampliaciones	
	Permisos	Superficie (m ²)	Permisos	Superficie (m ²)	Permisos	Superficie (m ²)
2004						
Junio	10	1.565	6	1.167	4	398
Julio	9	2.570	6	1.212	3	1.358
Agosto	20	2.865	10	1.580	10	1.285
Septiembre	35	9.984	16	4.189	19	5.795
Octubre	19	2.951	10	2.299	9	652
Noviembre	41	5.884	25	5.046	16	838
Diciembre	30	5.221	16	3.436	14	1.785
2005						
Enero	27	5.443	15	4.667	12	776
Febrero	46	12.460	34	11.649	12	811
Marzo	56	11.096	27	7.903	29	3.193
Abril	33	3.058	10	1.258	23	1.800
Mayo	29	6.610	14	4.275	15	2.335
Junio	17	2.391	5	713	12	1.678

Variación porcentual

respecto al mes anterior

Jun.05 - May.05	-41,4	-63,8	-64,3	-83,3	-20,0	-28,1
-----------------	-------	-------	-------	-------	-------	-------

igual mes del año anterior

Jun.05 - Jun.04	70,0	52,8	-16,7	-38,9	200,0	321,6
-----------------	------	------	-------	-------	-------	-------

Fuente: Dirección de Estadística, en base a datos de la Municipalidad de Ushuaia.

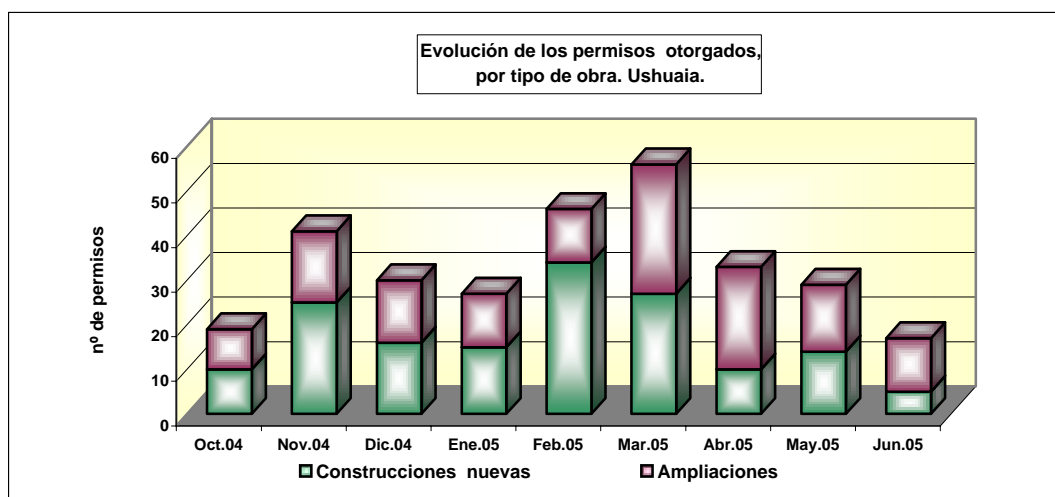
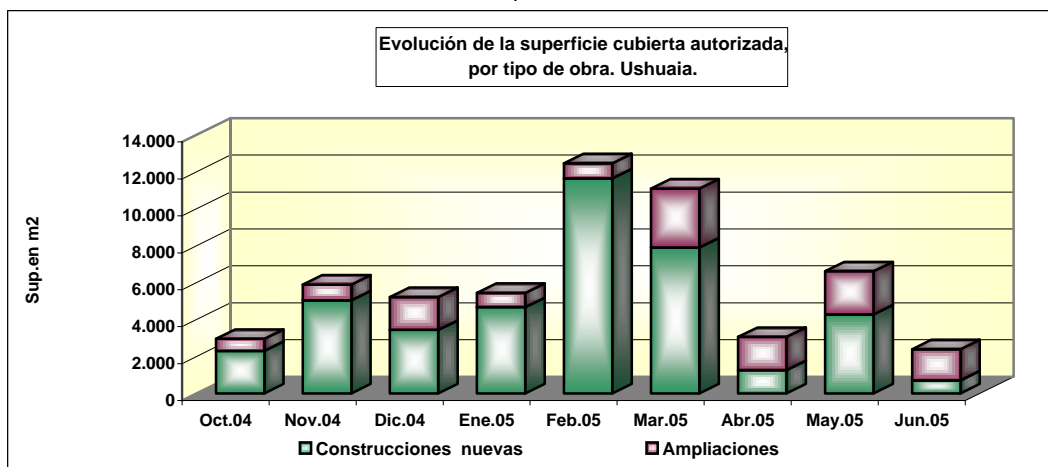

Fuente: Dirección de Estadística, en base a datos de la Municipalidad de Ushuaia.

Permisos y superficie cubierta autorizada para construcciones nuevas y ampliaciones, municipalidad de Río Grande.
Junio de 2004 / Junio de 2005

Período	Total		Construcciones nuevas		Ampliaciones	
	Permisos	Superficie (m ²)	Permisos	Superficie (m ²)	Permisos	Superficie (m ²)
2004						
Junio	25	5.933	15	5.097	10	836
Julio	30	5.153	24	4.874	6	279
Agosto	16	2.486	12	2.303	4	183
Septiembre	15	16.430	11	16.249	4	181
Octubre	13	1.650	12	1.593	1	57
Noviembre	69	6.048	57	5.464	12	584
Diciembre	21	8.255	17	7.922	4	333
2005						
Enero	17	23.139	15	23.029	2	110
Febrero	33	13.064	30	12.880	3	184
Marzo	25	6.014	21	5.780	4	234
Abril	50	6.104	43	5.700	7	404
Mayo	43	6.641	36	6.363	7	278
Junio	15	5.534	12	5.385	3	149

Variación porcentual

respecto al mes anterior

Jun.05 - May.05 -65,1 -16,7 -66,7 -15,4 -57,1 -46,4

igual mes del año anterior

Jun.05 - Jun.04 -40,0 -6,7 -20,0 5,7 -70,0 -82,2

Fuente: Dirección de Estadística, en base a datos de la Municipalidad de Río Grande.

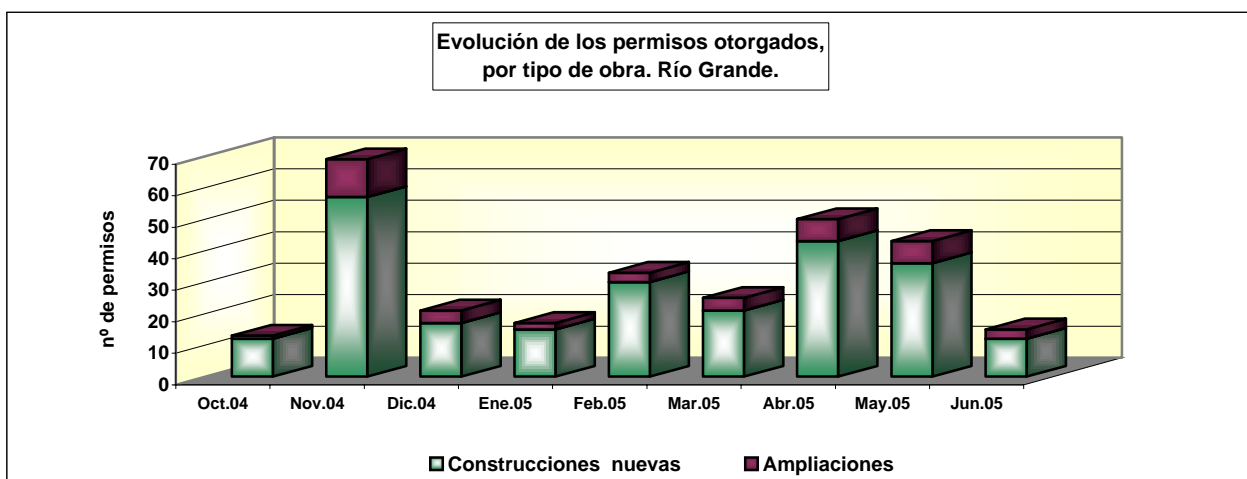
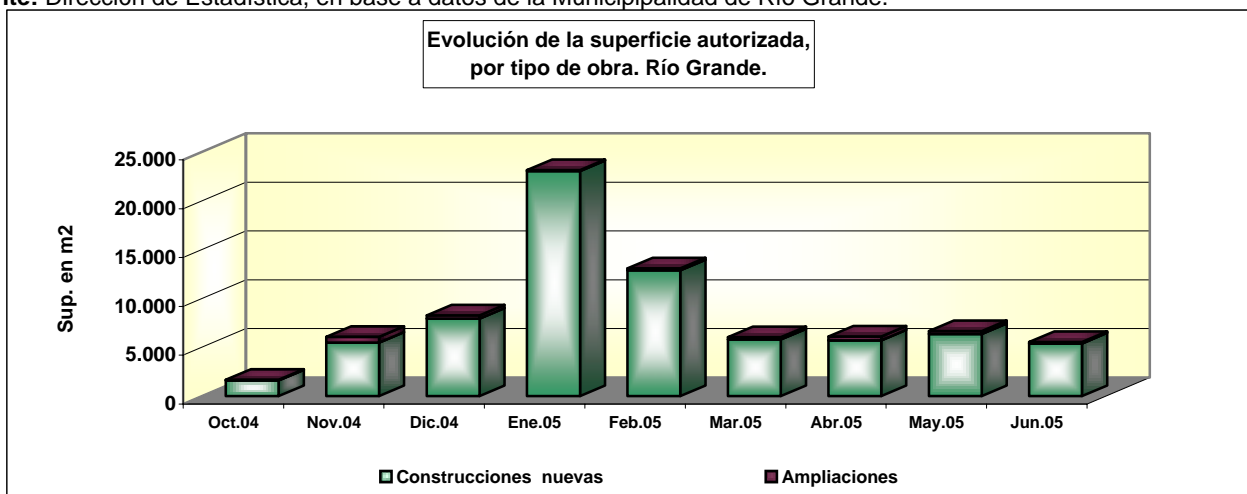

Fuente: Dirección de Estadística, en base a datos de la Municipalidad de Río Grande.

Consumo de energía eléctrica facturada, por categoría - Ushuaia
Período Junio de 2004 - Junio de 2005

Período	Total	Industrial	Comercial	Oficial	Residencial
Kwh					
2004					
Junio	9.304.109	2.931.470	2.353.446	839.220	3.179.973
Julio	8.099.363	2.966.132	941.953	635.632	3.555.646
Agosto	10.553.448	3.838.470	2.473.086	878.814	3.363.078
Septiembre	8.412.196	3.481.066	916.328	681.044	3.333.758
Octubre	10.427.340	4.121.045	2.386.718	850.740	3.068.837
Noviembre	8.212.198	3.969.720	862.688	544.842	2.834.948
Diciembre	10.300.232	4.178.378	2.449.641	793.577	2.878.636
2005					
Enero	8.686.862	4.206.058	945.325	539.983	2.995.496
Febrero	9.446.571	3.950.236	2.367.646	611.913	2.516.776
Marzo	8.579.223	4.190.419	914.452	518.792	2.955.560
Abril	10.989.887	4.438.593	2.609.050	840.697	3.101.547
Mayo	8.143.601	3.307.640	945.553	637.529	3.252.879
Junio	10.231.096	3.223.182	2.498.839	1.003.597	3.505.478

Variación porcentual

respecto al mes anterior

Jun.05 - May.05 25,6 -2,6 164,3 57,4 7,8

igual mes del año anterior

Jun.05 - Jun.04 10,0 10,0 6,2 19,6 10,2

NOTA: * Los datos corresponden a la energía facturada en el mes considerado. Distribuido por categorías.

* Dicha facturación es bimestral para todas las categorías salvo **INDUSTRIAL MEDIA TENSION**.

* El Alumbrado Público **No se mide**, se calcula en función de Lámparas instaladas y horas de funcionamiento.

* **Los Valores del 2005 son Provisorios.**

Fuente: Dirección Provincial de Energía.

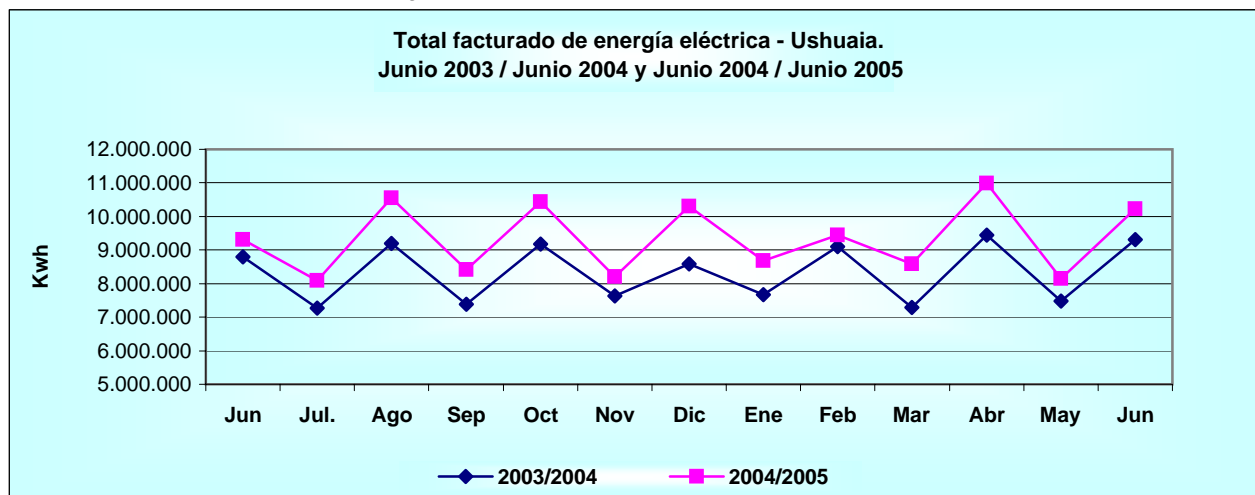

Fuente: Dirección Provincial de Energía.

Consumo de energía eléctrica facturada, por categoría - Río Grande
Período Junio de 2004 - Junio de 2005

Período	Total	Industrial	Comercial	Oficial	Residencial
2004					
Junio	11.592.208	4.786.802	1.886.958	1.382.136	3.536.312
Julio	11.483.066	4.872.728	1.929.420	1.219.840	3.461.078
Agosto	11.530.215	4.696.632	1.994.248	1.321.063	3.518.272
Septiembre	11.915.573	5.280.706	1.890.869	1.399.153	3.344.845
Octubre	11.493.764	5.260.904	1.857.871	1.213.759	3.161.230
Noviembre	11.611.331	5.464.657	1.812.682	1.231.913	3.102.079
Diciembre	10.562.143	4.654.883	1.798.908	1.144.236	2.964.116
2005					
Enero	10.349.630	4.389.579	1.915.091	1.016.034	3.028.926
Febrero	10.583.582	4.894.942	1.865.853	989.930	2.832.857
Marzo	12.178.707	5.910.933	1.945.237	1.350.328	2.972.209
Abril	12.429.143	5.440.448	2.163.850	1.300.664	3.524.181
Mayo	14.231.061	6.570.699	2.366.645	1.506.205	3.787.512
Junio	13.128.951	5.526.027	2.284.083	1.504.457	3.814.384

Variación porcentual

respecto al mes anterior

Jun.05 - May.05 -7,7 -15,9 -3,5 -0,1 0,7

igual mes del año anterior

Jun.05 - Jun.04 13,3 15,4 21,0 8,9 7,9

Fuente: Cooperativa Eléctrica Río Grande.

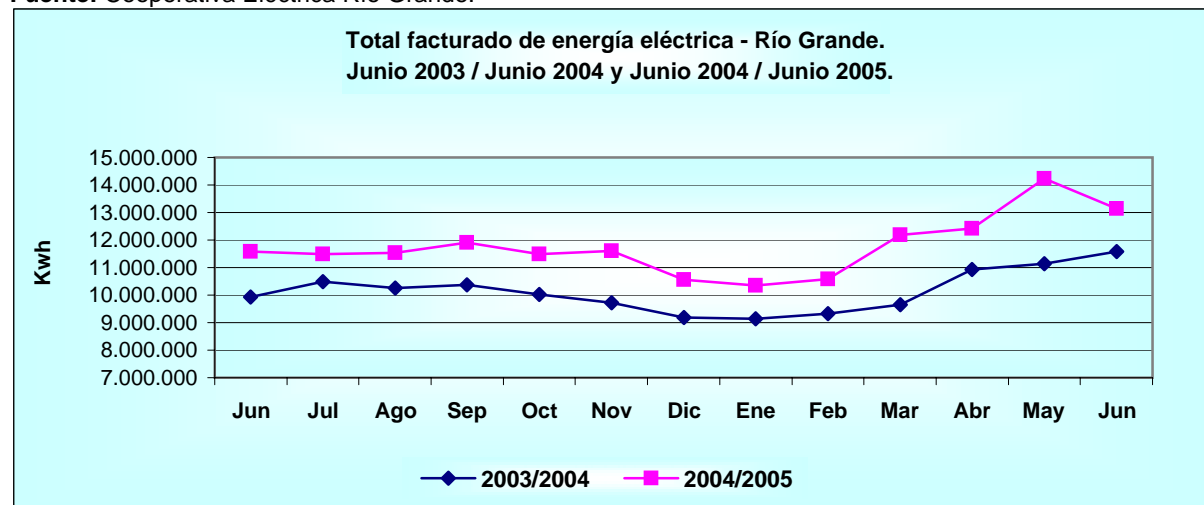

Fuente: Cooperativa Eléctrica Río Grande.

**Movimiento turístico, ciudad de Ushuaia.
Período Mayo de 2004 - Mayo de 2005.**

Período	Cantidad estimada de visitantes
2004	
Mayo	7.255
Junio	6.745
Julio	8.174
Agosto	9.127
Septiembre	10.061
Octubre	13.839
Noviembre	16.963
Diciembre	26.004
2005	
Enero	38.586
Febrero	32.756
Marzo	23.313
Abril	14.674
Mayo	7.630

Variación porcentual

respecto al mes anterior

May.05 - Abr.05 -48,0

igual mes del año anterior

May.05 - May.04 5,2

Fuente: Secretaría de Turismo - Municipalidad de Ushuaia.

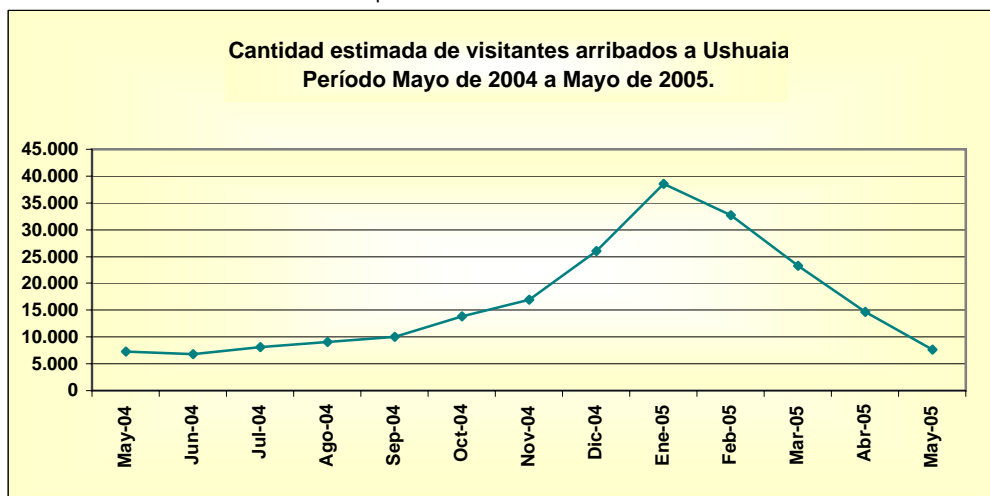

Fuente: Secretaría de Turismo - Municipalidad de Ushuaia.

Tasa de ocupación hotelera en Ushuaia, por categoría.
Período Mayo de 2004 - Mayo de 2005.

Período	Hotel 4 estrellas	Hotel 3 estrellas	Hotel 2 estrella	Hotel 1 estrella	Hostería	Hospedaje	Apart-hotel	Cabañas	B&B	Albergues
2004										
Mayo	37,5	69,4	61,3	.	29,3	41,6	43,5	28,4	38,9	34,1
Junio	41,7	68,3	57,2	.	24,4	35,5	34,0	40,4	39,3	33,0
Julio	61,0	81,1	70,2	.	49,2	52,0	51,2	71,7	51,7	46,2
Agosto	59,0	73,6	65,3	.	50,5	52,1	49,6	62,2	41,2	52,3
Septiembre	55,2	70,2	77,6	.	60,6	65,6	64,0	77,3	49,3	49,3
Octubre	79,5	86,4	82,5	.	61,8	72,1	62,4	51,3	57,1	46,9
Noviembre	81,6	87,0	92,4	.	88,1	74,9	77,2	82,3	69,1	71,7
Diciembre	73,9	83,7	74,7	.	75,7	69,7	67,2	58,8	64,2	72,9
2005										
Enero	86,2	92,3	86,0	.	86,4	85,1	84,9	72,2	72,5	79,8
Febrero	83,6	95,0	83,0	72,4	75,4	80,5	79,4	63,7	67,2	81,7
Marzo	83,3	92,3	64,9	69,0	77,6	64,2	77,1	67,6	55,0	70,0
Abril	57,8	72,2	68,2	50,5	51,8	49,2	48,5	38,7	45,4	57,4
Mayo	42,1	53,4	54,9	55,1	40,2	46,2	42,7	38,3	37,5	37,2

Nota 1: la ocupación hotelera ha sido tomada en base a un monitoreo diario, por personal de la Secretaría Municipal de Turismo

Nota 2: los índices de ocupación de la hotelería 5 estrellas no han sido publicados a fin de preservar el secreto estadístico (Ley 17.622-art tratándose de un único establecimiento de tal categoría).

Nota 3: a partir de Febrero de 2005, se puede desagregar por categorías individualmente

Fuente: Secretaría de Turismo - Municipalidad de Ushuaia.

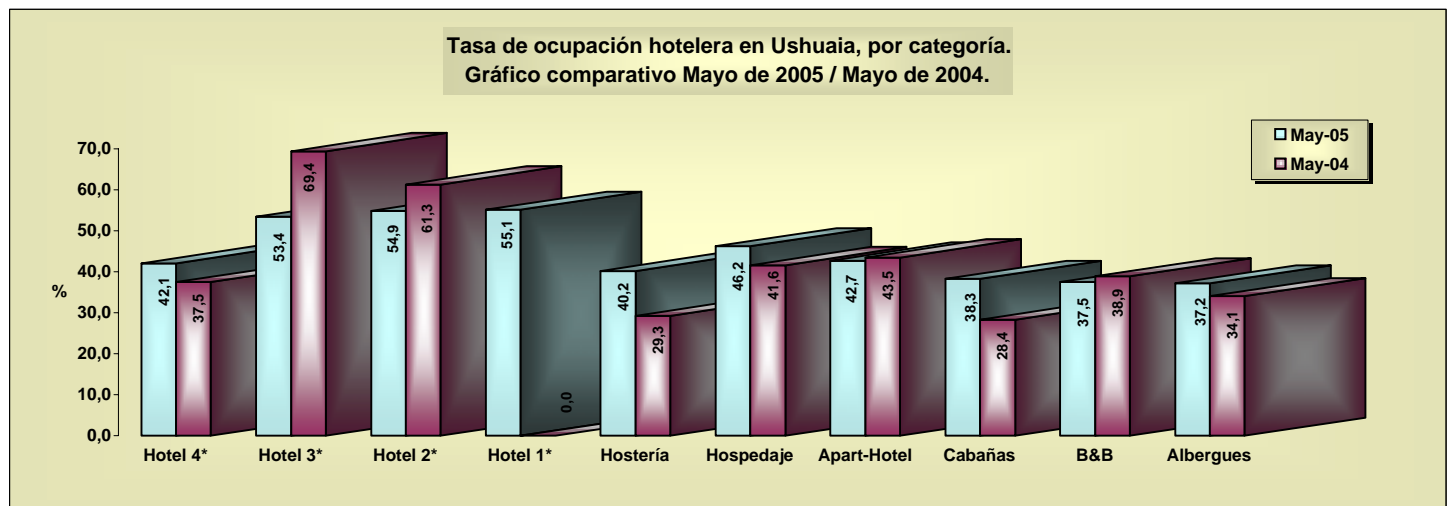

Fuente: Secretaría de Turismo - Municipalidad de Ushuaia.

Valor total de las Exportaciones e Importaciones
Provincia de Tierra del Fuego
Mayo de 2004 - Mayo de 2005.

Período	Importaciones	Exportaciones
u\$s		
2004		
Mayo	35.295.262	51.173.516
Junio	39.945.624	35.319.120
Julio	35.716.087	30.726.575
Agosto	57.931.470	32.847.761
Septiembre	60.784.709	48.751.646
Octubre	62.212.693	55.422.676
Noviembre	51.266.543	37.141.688
Diciembre	40.517.687	34.378.318
2005		
Enero	40.795.016	32.694.250
Febrero	37.377.181	24.566.305
Marzo	47.458.163	22.131.407
Abril	45.048.250	42.680.858
Mayo	66.655.324	30.581.844

Variación porcentual

respecto al mes anterior

May.05 - Abr.05 48,0 -28,3

igual mes del año anterior

May.05 - May.04 88,9 -40,2

Datos Provisorios.

Fuente: INDEC. (Instituto Nacional de Estadística y Censos).

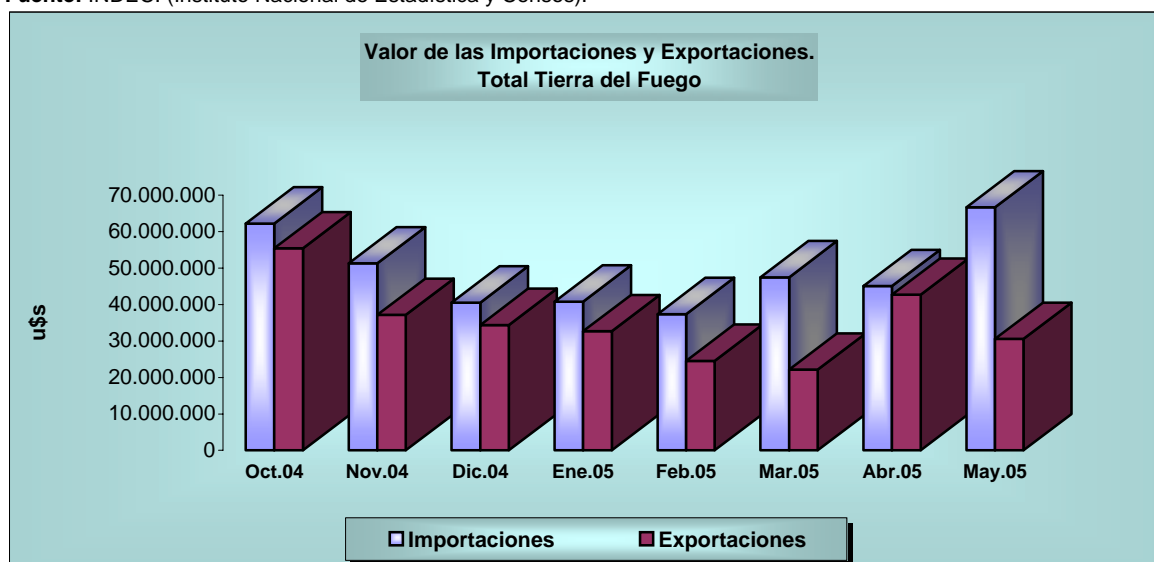

Fuente: INDEC. (Instituto Nacional de Estadística y Censos).