



# **BOLETÍN ESTADÍSTICO MENSUAL**

Año VIII – Nº 86 – Tierra del Fuego – Agosto 2011

|                                       |    |
|---------------------------------------|----|
| AUTORIDADES.....                      | 2  |
| PRESENTACIÓN .....                    | 3  |
| ÍNDICE DE PRECIOS AL CONSUMIDOR ..... | 4  |
| CANASTA BÁSICA ALIMENTARIA .....      | 6  |
| MERCADO LABORAL.....                  | 8  |
| RECAUDACIÓN IMPOSITIVA .....          | 9  |
| FAENA DE GANADO.....                  | 10 |
| PRODUCCIÓN DE HIDROCARBUROS .....     | 12 |
| PRODUCCIÓN INDUSTRIAL.....            | 13 |
| CONSTRUCCIÓN.....                     | 13 |
| ENERGÍA ELÉCTRICA .....               | 16 |
| TURISMO .....                         | 18 |
| COMERCIO EXTERIOR.....                | 20 |
| DEMOGRAFÍA DE EMPRESAS .....          | 21 |
| DEMOGRAFÍA DE EMPRESAS .....          | 22 |



**Dirección General de Estadística y Censos**

Avda. San Martín 788 – 1º Piso – Ushuaia Shopping - (9410) Ushuaia – Tel.: 02901-432270, e-mail: [dgeyc@tierradelfuego.gov.ar](mailto:dgeyc@tierradelfuego.gov.ar)  
Vicente López Nº 111 – 1º Piso Bº Mutual (9420) Río Grande Tel.: 02964-424038, e-mail: [estadisticarg@tierradelfuego.gov.ar](mailto:estadisticarg@tierradelfuego.gov.ar)

## Autoridades

**PROVINCIA DE TIERRA DEL FUEGO**  
Secretaría de Hacienda  
Subsecretaría de Comercio Interior y Estadística  
Dirección General de Estadística y Censos



**Gobernadora**  
Sra. María Fabiana RIOS

**Ministro de Economía**  
C.P. Christian Javier RUIZ

**Subsecretario de Comercio Interior y Estadística**  
Lic. Sebastián OYARZUN

**Director General de Estadística y Censos**  
Lic. Daniel Eduardo D'ERAMO

**B.E.M. Informa n° 86**



***Dirección General de Estadística y Censos***

Avda. San Martín 788 – 1º Piso – Ushuaia Shopping – (9410) Ushuaia – Tel.: 02901-432270, e-mail: [dgevc@tierradelfuego.gov.ar](mailto:dgevc@tierradelfuego.gov.ar)  
Vicente López N° 111 – 1º Piso Bº Mutual (9420) Río Grande Tel.: 02964-424038, e-mail: [estadisticarg@tierradelfuego.gov.ar](mailto:estadisticarg@tierradelfuego.gov.ar)

[Volver](#)

## Presentación



Dirección General de Estadística y Censos

Tal como lo venimos realizando mes a mes, desde la Dirección General de Estadística y Censos, dependiente de la Subsecretaría de Comercio Interior y Estadística, nos contactamos con Ud. una vez más para presentar el Boletín Estadístico Mensual – Año VII – Nº 86 de la Provincia de Tierra del Fuego (Agosto 2011) en su nueva versión y formato.-

El objetivo principal de este Boletín es impulsar la difusión de la información estadística que elaboramos en esta Dirección referida a nuestra Provincia, donde damos a conocer una serie de indicadores referidos a diferentes temáticas económicas y laborales de creciente demanda por parte de diferentes sectores, tanto del ámbito público como privado.-

Se agradece la colaboración prestada por los distintos organismos y entidades públicas y privadas, sin cuyo valioso aporte no hubiera sido posible la realización de este Boletín.-

El diseño, confección y elaboración del presente Boletín está a cargo de Sandra Dalmazzo y Claudia Galván, dependientes del Departamento Producción y Difusión de esta Dirección.

Con el objeto de perfeccionar esta publicación, lo invitamos a participar con su invaluable opinión, ya que apreciamos el valioso aporte de los lectores, destinatarios finales de nuestra labor y esfuerzo.-

Y si desea mayor información sobre todo el material elaborado y/o publicado en esta Dirección le solicitamos escribirnos al E-mail: [dgeyc@tierradelfuego.gov.ar/estadisticas.tdf@gmail.com](mailto:dgeyc@tierradelfuego.gov.ar/estadisticas.tdf@gmail.com) o visitar el Sitio Web: <http://www.tierradelfuego.gov.ar/dgeyc>

**LA DIRECCIÓN**

[Volver](#)

## Índice de Precios al Consumidor



Dirección General de Estadística y Censos

Ushuaia

**Índice de Precios al Consumidor por capítulos - Ciudad de Ushuaia  
y variación porcentual entre cada período y el inmediato anterior  
Base Enero 1991=100**

| Período     | Nivel General | Alimentación y Bebidas | Indumentaria | Atención Médica y gastos de salud | Esparcimiento y educación | Vivienda, Combustible y Electricidad | Bienes y servicios varios |
|-------------|---------------|------------------------|--------------|-----------------------------------|---------------------------|--------------------------------------|---------------------------|
| <b>2010</b> |               |                        |              |                                   |                           |                                      |                           |
| Agosto      | 715,1         | 853,8                  | 534,0        | 644,2                             | 652,7                     | 696,3                                | 479,6                     |
| Septiembre  | 735,3         | 876,4                  | 556,4        | 639,4                             | 684,8                     | 706,8                                | 497,3                     |
| Octubre     | 746,5         | 890,6                  | 545,4        | 646,9                             | 704,6                     | 731,0                                | 501,5                     |
| Noviembre   | 756,8         | 915,5                  | 529,5        | 644,7                             | 702,3                     | 735,3                                | 507,7                     |
| Diciembre   | 766,0         | 930,5                  | 549,8        | 656,0                             | 708,4                     | 721,7                                | 517,2                     |
| <b>2011</b> |               |                        |              |                                   |                           |                                      |                           |
| Enero       | 790,2         | 962,9                  | 567,6        | 661,4                             | 742,8                     | 737,4                                | 526,2                     |
| Febrero     | 810,6         | 991,2                  | 646,8        | 653,9                             | 771,2                     | 697,3                                | 529,8                     |
| Marzo       | 831,3         | 997,7                  | 652,7        | 698,3                             | 737,0                     | 787,6                                | 544,5                     |
| Abril       | 849,2         | 1.025,7                | 662,0        | 682,0                             | 760,5                     | 781,1                                | 573,7                     |
| Mayo        | 875,5         | 1.052,2                | 707,9        | 719,3                             | 792,2                     | 803,7                                | 573,3                     |
| Junio       | 903,8         | 1.104,6                | 720,1        | 717,5                             | 817,3                     | 793,9                                | 593,9                     |
| Julio       | 924,3         | 1.137,7                | 718,7        | 689,5                             | 841,1                     | 811,6                                | 600,3                     |
| Agosto      | 940,5         | 1.165,7                | 716,4        | 703,5                             | 821,9                     | 821,2                                | 625,7                     |

### Variación Porcentual

respecto al mes anterior

|               |     |     |      |     |      |     |     |
|---------------|-----|-----|------|-----|------|-----|-----|
| Ago.11-Jul.11 | 1,7 | 2,5 | -0,3 | 2,0 | -2,3 | 1,2 | 4,2 |
|---------------|-----|-----|------|-----|------|-----|-----|

igual mes año anterior

|               |      |      |      |     |      |      |      |
|---------------|------|------|------|-----|------|------|------|
| Ago.11-Ago.10 | 31,5 | 36,5 | 34,2 | 9,2 | 25,9 | 17,9 | 30,5 |
|---------------|------|------|------|-----|------|------|------|

Fuente: Dirección General de Estadística y Censos.

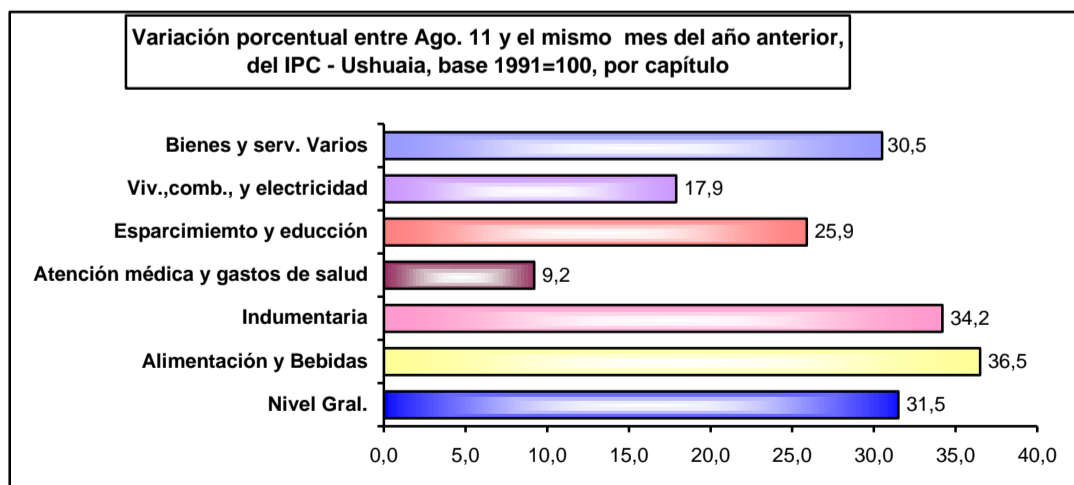
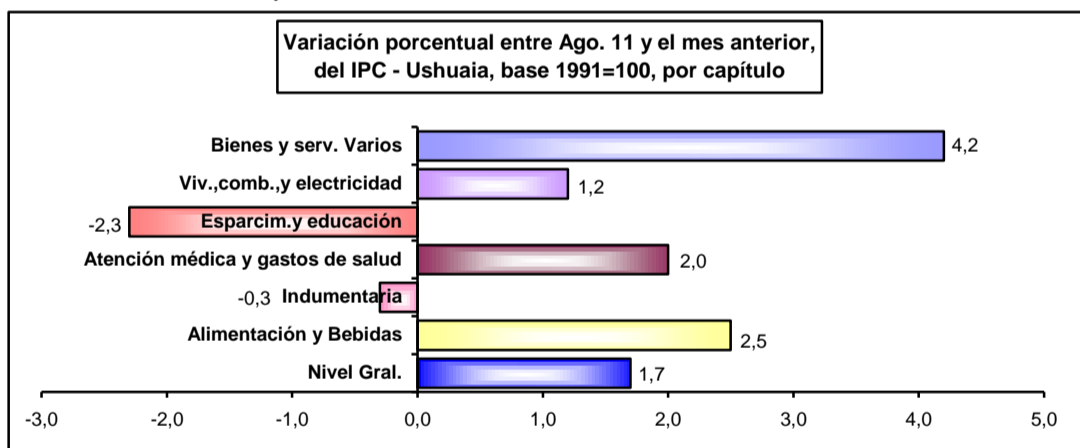

Fuente: Dirección General de Estadística y Censos.

[Volver](#)



**Índice de Precios al Consumidor por capítulos - Ciudad de Río Grande  
y variación porcentual entre cada período y el inmediato anterior  
Base Enero 1991=100**

| Período     | Nivel Gral. | Alimentación y Bebidas | Indumentaria | Atención Médica y gastos de salud | Esparcimiento y educación | Vivienda, Combustible y Electricidad | Bienes y servicios varios |
|-------------|-------------|------------------------|--------------|-----------------------------------|---------------------------|--------------------------------------|---------------------------|
| <b>2010</b> |             |                        |              |                                   |                           |                                      |                           |
| Agosto      | 741,8       | 958,6                  | 569,4        | 640,0                             | 610,7                     | 541,9                                | 582,2                     |
| Septiembre  | 747,2       | 967,8                  | 577,0        | 639,5                             | 610,6                     | 541,9                                | 583,0                     |
| Octubre     | 756,7       | 982,2                  | 590,3        | 641,7                             | 610,6                     | 541,9                                | 591,6                     |
| Noviembre   | 768,4       | 1.004,3                | 595,2        | 641,7                             | 610,8                     | 541,9                                | 601,8                     |
| Diciembre   | 783,4       | 1.032,7                | 595,3        | 671,1                             | 614,7                     | 543,3                                | 616,4                     |
| <b>2011</b> |             |                        |              |                                   |                           |                                      |                           |
| Enero       | 798,9       | 1.070,5                | 591,2        | 673,6                             | 598,2                     | 545,5                                | 616,6                     |
| Febrero     | 812,2       | 1.096,5                | 591,5        | 673,2                             | 624,0                     | 546,3                                | 611,5                     |
| Marzo       | 847,1       | 1.124,0                | 648,5        | 698,9                             | 630,1                     | 600,7                                | 627,7                     |
| Abril       | 876,8       | 1.156,2                | 664,1        | 734,7                             | 629,0                     | 661,2                                | 630,1                     |
| Mayo        | 905,4       | 1.180,7                | 676,7        | 741,7                             | 631,0                     | 755,6                                | 634,6                     |
| Junio       | 926,4       | 1.188,2                | 668,5        | 777,2                             | 625,9                     | 824,0                                | 649,2                     |
| Julio       | 944,7       | 1.213,1                | 682,4        | 847,1                             | 635,6                     | 838,3                                | 654,9                     |
| Agosto      | 964,7       | 1.239,3                | 721,7        | 840,1                             | 642,7                     | 841,0                                | 663,0                     |

**Variación Porcentual**

respecto al mes anterior

Ago.11-Jul.11 2,1 2,2 5,8 -0,8 1,1 0,3 1,2

igual mes año anterior

Ago.11-Ago.10 30,1 29,3 26,7 31,3 5,2 55,2 13,9

Fuente: Dirección General de Estadística y Censos.

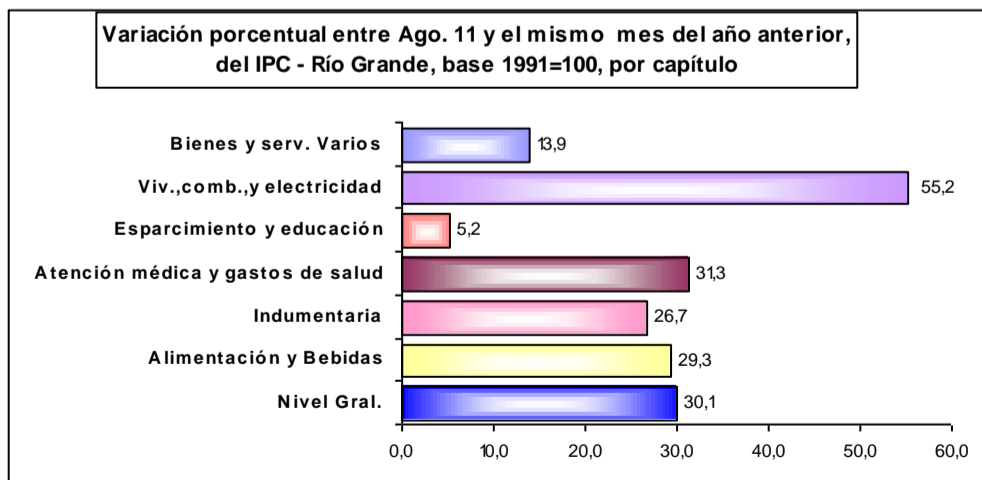
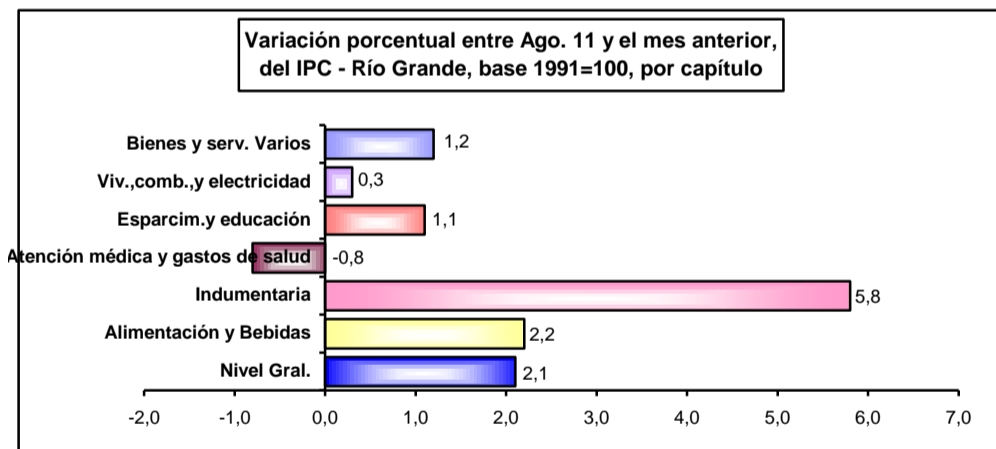

Fuente: Dirección General de Estadística y Censos.

## Canasta Básica Alimentaria

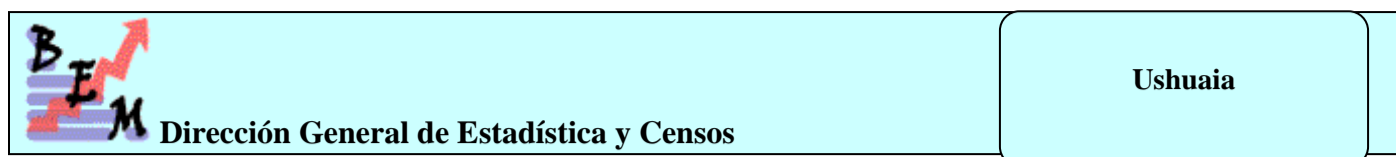

### Valorización mensual de la Canasta Básica Alimentaria (CBA) Ciudad de Ushuaia, Agosto de 2010 – Agosto de 2011

| Mes Ciudad    | Valor CBA adulto equivalente | Valor CBA hogar 1 | Valor CBA hogar tipo u hogar 2 | Valor CBA hogar 3 | Var. Mensual CBA hogar tipo |
|---------------|------------------------------|-------------------|--------------------------------|-------------------|-----------------------------|
| Ushuaia       | \$                           | \$                | \$                             | \$                | %                           |
| Agosto-10     | 425,11                       | 1.037,27          | 1.313,59                       | 1.428,37          | 0,5                         |
| Septiembre-10 | 441,26                       | 1.076,67          | 1.363,49                       | 1.482,63          | 3,8                         |
| Octubre-10    | 454,05                       | 1.107,88          | 1.403,01                       | 1.522,61          | 2,9                         |
| Noviembre-10  | 461,37                       | 1.125,74          | 1.425,63                       | 1.550,20          | 1,6                         |
| Diciembre-10  | 474,74                       | 1.158,37          | 1.466,95                       | 1.595,13          | 2,9                         |
| Enero-11      | 492,03                       | 1.200,55          | 1.520,37                       | 1.653,22          | 3,6                         |
| Febrero-11    | 494,63                       | 1.206,90          | 1.528,41                       | 1.661,96          | 0,5                         |
| Marzo-11      | 492,88                       | 1.202,63          | 1.523,00                       | 1.656,08          | -0,4                        |
| Abril-11      | 509,84                       | 1.244,01          | 1.575,41                       | 1.713,06          | 3,4                         |
| Mayo-11       | 523,14                       | 1.276,46          | 1.616,50                       | 1.757,75          | 2,6                         |
| Junio-11      | 551,47                       | 1.345,59          | 1.704,04                       | 1.852,94          | 5,4                         |
| Julio-11      | 569,06                       | 1.388,51          | 1.758,40                       | 1.912,04          | 3,2                         |
| Agosto-11     | 580,50                       | 1.416,42          | 1.793,75                       | 1.950,48          | 2,0                         |

Fuente: Dirección General de Estadística y Censos.

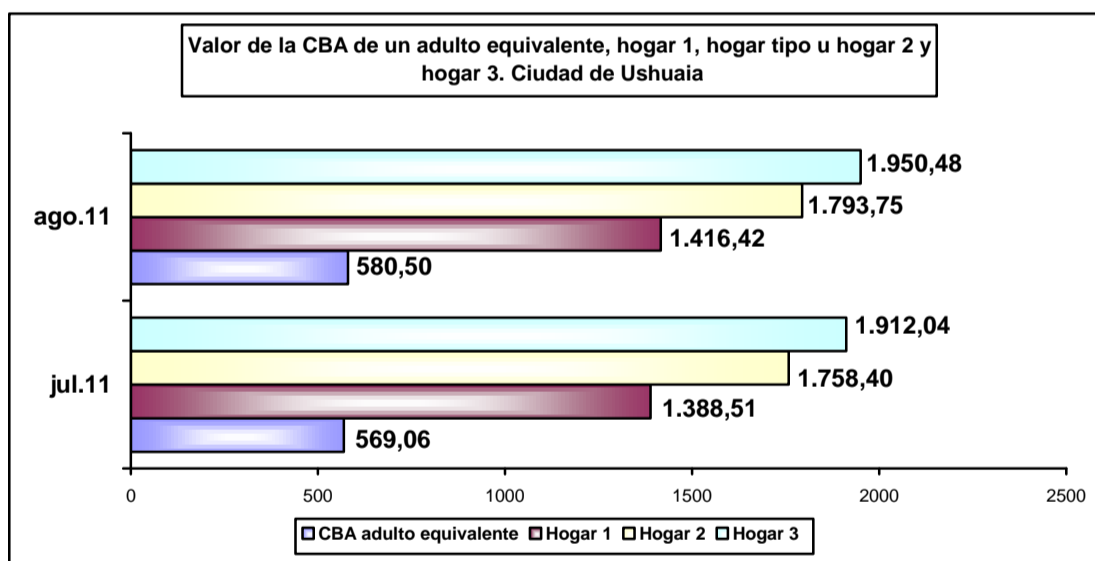

**Nota:** La Dirección General de Estadística y Censos ha comenzado, a partir de Enero de 2006, a confeccionado una serie que contempla la evolución en valores de la canasta básica alimentaria (CBA).

La misma se determina en función de los hábitos de consumo de la población teniendo en cuenta los requerimientos kilocalóricos y proteicos indispensables para que un adulto equivalente (hombre entre 30 y 59 años), cubra esa necesidad por un mes. La canasta es evaluada a partir de los precios promedios recavado por el Índice de Precios al Consumidor (IPC) para ambas ciudades. **Hogar 1:** (3 miembros), compuesto por una jefa de 35 años, su hijo de 18 y su madre de 61. **Hogar tipo u hogar 2:** (4 miembros), compuesto por un jefe varón de 35 años, su mujer de 31, un hijo de 5 y una hija de 8 años. **Hogar 3:** (5 miembros), compuesto por un matrimonio (ambos de 30 años) y tres hijos de 5, 3 y 1 año cumplido.

Para obtener la CBA de cada tipo de hogar deberá multiplicarse el valor de la CBA unitaria por las unidades consumidoras o adulto equivalente de cada hogar.

Fuente: Dirección General de Estadística y Censos.

[Volver](#)



Valorización mensual de la Canasta Básica Alimentaria (CBA)  
Ciudad de Río Grande, Agosto de 2010 – Agosto de 2011

| Mes<br>Ciudad     | Valor CBA<br>adulto<br>equivalente | Valor CBA<br>hogar 1 | Valor CBA<br>hogar tipo u<br>hogar 2 | Valor CBA<br>hogar 3 | Var. Mensual<br>CBA hogar tipo |
|-------------------|------------------------------------|----------------------|--------------------------------------|----------------------|--------------------------------|
| <b>Río Grande</b> | \$                                 | \$                   | \$                                   | \$                   | %                              |
| Agosto-10         | 444,77                             | 1.085,24             | 1.374,34                             | 1.494,43             | 0,5                            |
| Septiembre-10     | 449,24                             | 1.096,15             | 1.388,16                             | 1.509,45             | 1,0                            |
| Octubre-10        | 461,25                             | 1.125,45             | 1.425,26                             | 1.549,80             | 2,7                            |
| Noviembre-10      | 462,08                             | 1.127,48             | 1.427,83                             | 1.552,59             | 0,2                            |
| Diciembre-10      | 476,43                             | 1.162,49             | 1.472,17                             | 1.600,80             | 3,1                            |
| Enero-11          | 485,26                             | 1.184,03             | 1.499,45                             | 1.630,47             | 1,9                            |
| Febrero-11        | 503,02                             | 1.227,37             | 1.554,33                             | 1.690,15             | 3,7                            |
| Marzo-11          | 513,78                             | 1.253,62             | 1.587,58                             | 1.726,30             | 2,1                            |
| Abril-11          | 532,52                             | 1.299,35             | 1.645,49                             | 1.789,27             | 3,6                            |
| Mayo-11           | 544,81                             | 1.329,34             | 1.683,46                             | 1.830,56             | 2,3                            |
| Junio-11          | 548,31                             | 1.337,88             | 1.694,28                             | 1.842,32             | 0,6                            |
| Julio-11          | 558,65                             | 1.363,11             | 1.726,23                             | 1.877,06             | 1,9                            |
| Agosto-11         | 570,16                             | 1.391,19             | 1.761,79                             | 1.915,74             | 2,1                            |

Fuente: Dirección General de Estadística y Censos.

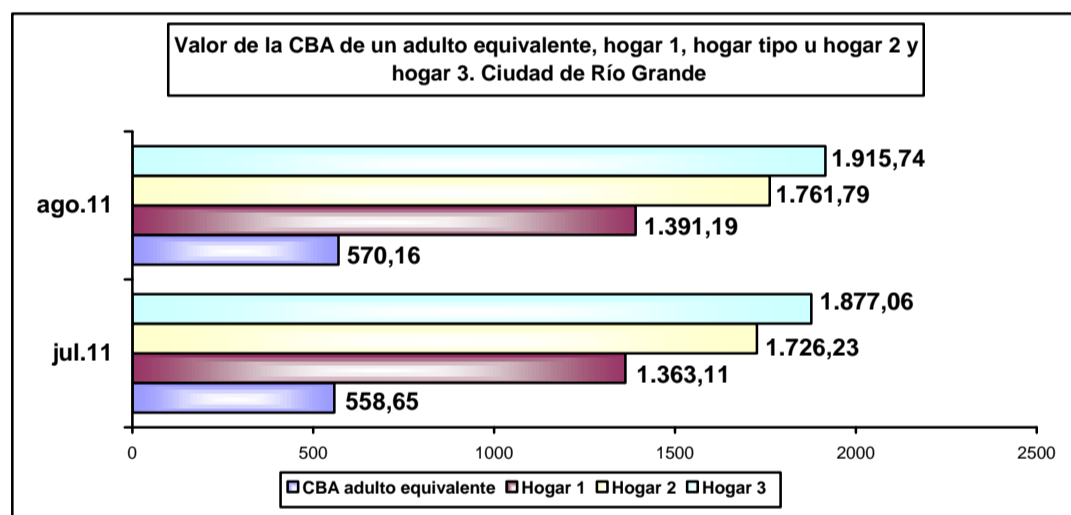

**Nota:** La Dirección General de Estadística y Censos ha comenzado, a partir de Enero de 2006, a confeccionado una serie que contempla la evolución en valores de la canasta básica alimentaria (CBA).

La misma se determina en función de los hábitos de consumo de la población teniendo en cuenta los requerimientos kilocalóricos y proteicos indispensables para que un adulto equivalente (hombre entre 30 y 59 años), cubra esa necesidad por un mes. La canasta es evaluada a partir de los precios promedios recavado por el Índice de Precios al Consumidor (IPC) para ambas ciudades. **Hogar 1:** (3 miembros), compuesto por una jefa de 35 años, su hijo de 18 y su madre de 61. **Hogar tipo u hogar 2:** (4 miembros), compuesto por un jefe varón de 35 años, su mujer de 31, un hijo de 5 y una hija de 8 años. **Hogar 3:** (5 miembros), compuesto por un matrimonio (ambos de 30 años) y tres hijos de 5, 3 y 1 año cumplido.

Para obtener la CBA de cada tipo de hogar deberá multiplicarse el valor de la CBA unitaria por las unidades consumidoras o adulto equivalente de cada hogar.

Fuente: Dirección General de Estadística y Censos.

[Volver](#)

## Mercado Laboral



Dirección General de Estadística y Censos

**Aglomerado Ushuaia Río Grande**

**Tasas de actividad, empleo, ocupación, desocupación, subocupación demandante y no demandante por trimestres. Nuevo relevamiento continuo  
Agglomerado Ushuaia – Río Grande. Años 2008/2011**

| Tasas de                            | 2008       |      |      |      | 2009       |      |      |      | 2010       |      |      |      | 2011      |      |    |    |
|-------------------------------------|------------|------|------|------|------------|------|------|------|------------|------|------|------|-----------|------|----|----|
|                                     | Trimestral |      |      |      | Trimestral |      |      |      | Trimestral |      |      |      | Trimestre |      |    |    |
|                                     | 1°         | 2°   | 3°   | 4°   | 1°         | 2°   | 3°   | 4°   | 1°         | 2°   | 3°   | 4°   | 1°        | 2°   | 3° | 4° |
| <b>Actividad</b>                    | 45,7       | 45,5 | 46,6 | 45,1 | 43,1       | 43,2 | 44,4 | 47,5 | 47,9       | 47,1 | 44,9 | 45,8 | 47,0      | 48,7 |    |    |
| <b>Empleo</b>                       | 43,3       | 42,6 | 43,6 | 43,2 | 39,3       | 38,1 | 40,3 | 43,2 | 43,3       | 42,9 | 41,8 | 42,4 | 43,0      | 45,3 |    |    |
| <b>Ocupación</b>                    | 94,6       | 93,8 | 93,5 | 95,7 | 91,3       | 88,1 | 90,7 | 90,9 | 90,3       | 91,2 | 93,1 | 92,7 | 91,6      | 93,0 |    |    |
| <b>Desocupación</b>                 | 5,4        | 6,2  | 6,5  | 4,3  | 8,7        | 11,9 | 9,3  | 9,1  | 9,7        | 8,8  | 6,9  | 7,3  | 8,4       | 7,0  |    |    |
| <b>Subocupación</b>                 | 4,8        | 4,5  | 3,3  | 3,7  | 4,3        | 3,0  | 2,6  | 5,8  | 3,6        | 4,8  | 3,0  | 4,0  | 2,6       | 5,3  |    |    |
| <b>Subocupación (demandante)</b>    | 2,8        | 2,4  | 1,8  | 3,2  | 2,5        | 1,8  | 2,2  | 3,8  | 3,0        | 3,0  | 2,2  | 2,8  | 1,4       | 4,0  |    |    |
| <b>Subocupación (no demandante)</b> | 2,0        | 2,0  | 1,5  | 0,5  | 1,8        | 1,2  | 0,4  | 2,0  | 0,6        | 1,8  | 0,8  | 1,3  | 1,2       | 1,3  |    |    |

**Nota:** En el 3° trimestre de 2006 se amplió la muestra de hogares de la EPH en los aglomerados de menos de 500 mil habitantes, permitiendo dar para ellos resultados trimestrales iguales que los que se venían dando para aglomerados de mayor tamaño. Por lo tanto, a partir de ese trimestre se agrega la serie de valores trimestrales, advirtiéndose que no son continuación de la serie semestral que se viene publicando. Con esta ampliación todos los aglomerados de la EPH cuentan con información trimestral y semestral, pasando a ser 31 aglomerados urbanos.

**Fuente:** Dirección General de Estadística y Censos, en base a datos de la E.P.H.

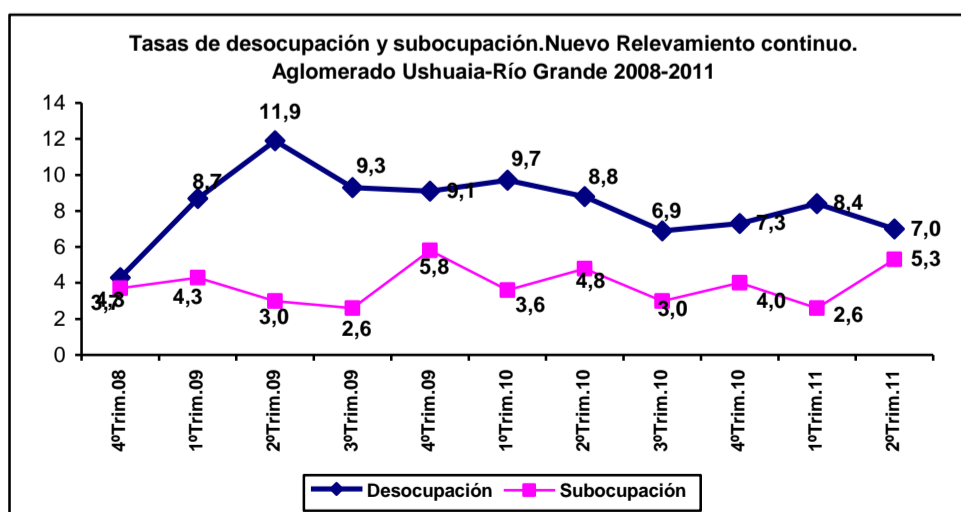
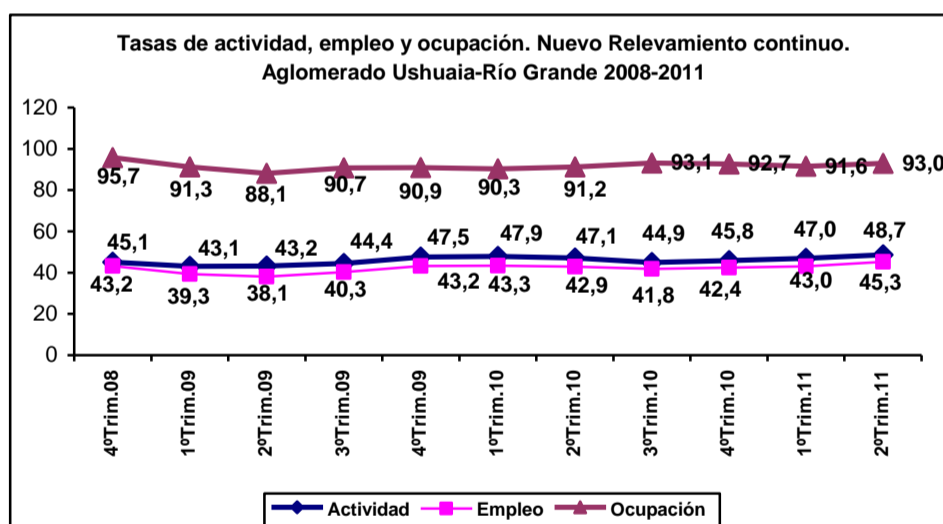

**Fuente:** Dirección General de Estadística y Censos, en base a datos de la E.P.H.

[Volver](#)



## Recaudación Impositiva



Dirección General de Estadística y Censos

### Recaudación de Ingresos Tributarios Provinciales, por principales impuestos. Agosto de 2010 / Agosto de 2011

| Período     | Total General | Ingresos Brutos | Convenio Multilateral | Sellos       | Inmobiliario rural | Otros ingresos <sup>1</sup> |
|-------------|---------------|-----------------|-----------------------|--------------|--------------------|-----------------------------|
| Pesos       |               |                 |                       |              |                    |                             |
| <b>2010</b> |               |                 |                       |              |                    |                             |
| Agosto      | 56.226.979,40 | 10.277.399,56   | 22.110.026,27         | 1.115.585,90 | 5.390,54           | 22.718.577,13               |
| Septiembre  | 59.747.780,70 | 10.455.573,14   | 23.576.250,78         | 1.465.400,37 | 1.596,45           | 24.248.959,96               |
| Octubre     | 63.234.040,05 | 10.067.901,49   | 24.365.832,87         | 1.147.132,49 | 2.276,61           | 27.650.896,59               |
| Noviembre   | 62.908.622,56 | 11.105.537,13   | 23.354.084,15         | 1.221.483,26 | 4.327,29           | 27.223.190,73               |
| Diciembre   | 64.739.191,30 | 12.289.899,94   | 23.244.339,63         | 1.733.629,30 | 4.043,52           | 27.467.278,91               |
| <b>2011</b> |               |                 |                       |              |                    |                             |
| Enero       | 65.445.788,48 | 12.706.404,97   | 27.460.327,03         | 2.248.799,45 | 314,37             | 23.029.942,66               |
| Febrero     | 54.999.882,41 | 10.383.833,26   | 24.882.900,45         | 2.284.159,62 | -                  | 17.448.989,08               |
| Marzo       | 64.923.765,73 | 11.571.706,14   | 26.628.098,44         | 2.618.225,87 | 2.808,01           | 24.102.927,27               |
| Abril       | 59.847.124,61 | 12.020.266,42   | 24.149.046,39         | 1.667.224,17 | 2.993,71           | 22.007.593,92               |
| Mayo        | 73.755.374,28 | 12.904.631,53   | 31.534.773,55         | 1.928.327,61 | 2.437,28           | 27.385.204,31               |
| Junio       | 73.331.694,43 | 12.565.146,16   | 31.913.863,14         | 1.479.371,48 | 1.014,61           | 27.372.299,04               |
| Julio       | 79.575.389,73 | 13.600.999,87   | 32.040.770,76         | 1.918.157,80 | -                  | 32.015.461,30               |
| Agosto      | 85.879.525,88 | 15.029.661,57   | 34.985.913,60         | 1.666.979,08 | 330,75             | 34.196.640,88               |

#### Variación porcentual

##### respecto al mes anterior

|               |     |      |     |       |   |     |
|---------------|-----|------|-----|-------|---|-----|
| Ago.11-Jul.11 | 7,9 | 10,5 | 9,2 | -13,1 | - | 6,8 |
|---------------|-----|------|-----|-------|---|-----|

##### igual mes año anterior

|               |      |      |      |      |       |      |
|---------------|------|------|------|------|-------|------|
| Ago.11-Ago.10 | 52,7 | 46,2 | 58,2 | 49,4 | -93,9 | 50,5 |
|---------------|------|------|------|------|-------|------|

<sup>1</sup> **Otros ingresos incluye:** recaudación a pesqueras y otras industrias, multas entre otros conceptos y Fondo Financiamiento Pto. Caleta La Misión, Fondo Social para la Reactivación Productiva (Ley 616/695), Fondo de Solvencia Social (Ley Provincial 756).

**Nota:** La provincia recauda solamente sobre el impuesto inmobiliario rural, el urbano es recaudado por las Municipalidades.-

**Fuente:** Dirección General de Estadística y Censos, en base a datos de la Dirección General de Rentas de la Provincia.

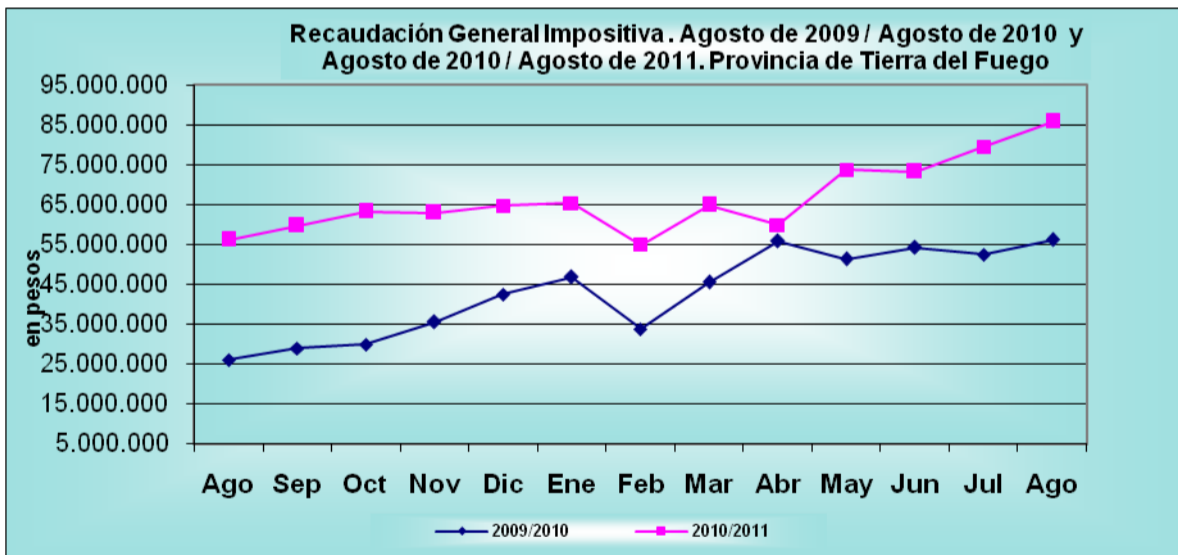

**Fuente:** Dirección General de Estadística y Censos, en base a datos de la Dirección General de Rentas de la Provincia.

[Volver](#)

## Faena de Ganado

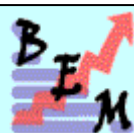

Dirección General de Estadística y Censos

Ushuaia

**Cantidad de ganado faenado por especie.  
Departamento Ushuaia.  
Período Julio de 2010 / Julio de 2011**

| Período  | Especie |       |         |
|--|---------|-------|---------|
|  | Bovina  | Ovina | Porcina |
| <b>2010</b>  |         |       |         |
| Julio  | 196     | 60    | -       |
| Agosto   | 38      | -     | -       |
| Septiembre   | -       | -     | -       |
| Octubre  | -       | -     | -       |
| Noviembre  | -       | -     | -       |
| Diciembre  | -       | 2.115 | -       |
| <b>2011</b>  |         |       |         |
| Enero  | 55      | 4.767 | -       |
| Febrero  | 28      | 2.421 | -       |
| Marzo  | 197     | 493   | -       |
| Abril  | 526     | 895   | -       |
| Mayo   | 94      | -     | -       |
| Junio  | -       | -     | -       |
| Julio  | 37      | -     | -       |
| <b>Variación porcentual respecto al mes anterior</b> |         |       |         |
| Jul.11 – Jun.11                                      | -       | -     | -       |
| <b>igual mes año anterior</b>                        |         |       |         |
| Jul.11 – Jul.10                                      | 459,6   | 249,6 | -       |

**Fuente:** Dirección General de Estadística y Censos, en base a datos de la Municipalidad de Ushuaia.

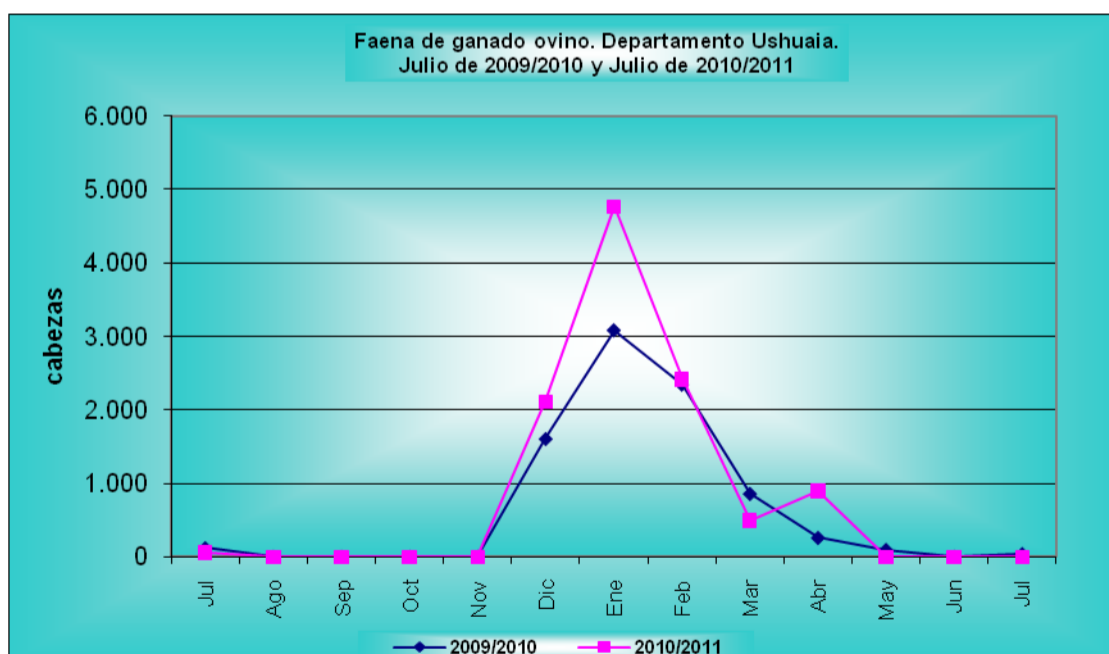

**Fuente:** Dirección General de Estadística y Censos, en base a datos de la Municipalidad de Ushuaia.

[Volver](#)



**Cantidad de ganado faenado por especie.  
Departamento Río Grande.  
Período Agosto de 2010 / Agosto de 2011**

| Período     | Especie |                  |         |
|-------------|---------|------------------|---------|
|             | Bovina  | Ovina<br>Cabezas | Porcina |
| <b>2010</b> |         |                  |         |
| Agosto      | -       | -                | 37      |
| Septiembre  | -       | -                | 25      |
| Octubre     | 20      | -                | 55      |
| Noviembre   | 62      | 5.361            | 86      |
| Diciembre   | 30      | 18.214           | 204     |
| <b>2011</b> |         |                  |         |
| Enero       | 137     | 10.287           | 1       |
| Febrero     | 133     | 7.871            | 15      |
| Marzo       | 180     | 8.114            | 92      |
| Abril       | 315     | 3.808            | 36      |
| Mayo        | 256     | 2.450            | 55      |
| Junio       | 117     | 67               | 118     |
| Julio       | -       | -                | 35      |
| Agosto      | -       | -                | 44      |

**Variación porcentual  
respecto al mes anterior**

|                                |   |   |      |
|--------------------------------|---|---|------|
| Ago.11 - Jul.11                | - | - | 25,7 |
| <b>-igual mes año anterior</b> |   |   |      |
| Ago.11 - Ago.10                | - | - | 18,9 |

**Nota:** En el mes de Julio no hubo faena de ovinos, y en Agosto, sin faena de ambas especies.

**Fuente:** Dirección General de Estadística y Censos, en base a datos de SENASA Río Grande.

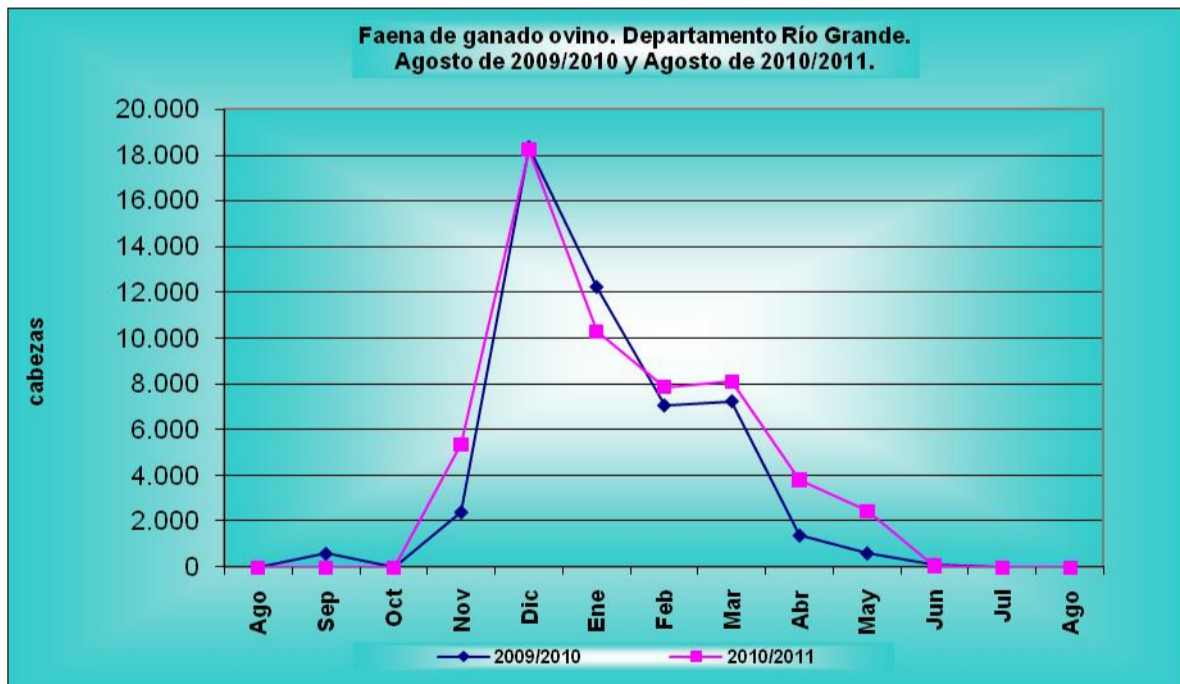

**Fuente:** Dirección General de Estadística y Censos, en base a datos de SENASA Río Grande.

## Producción de Hidrocarburos



Dirección General de Estadística y Censos

**Producción de Petróleo y Gas.  
Provincia de Tierra del Fuego  
Junio de 2010 / Junio de 2011**

| Período     | Petróleo (m <sup>3</sup> ) | Gas (miles de m <sup>3</sup> ) |
|-------------|----------------------------|--------------------------------|
| <b>2010</b> |                            |                                |
| Junio       | 72.857,70                  | 295.010,05                     |
| Julio       | 80.047,19                  | 324.678,19                     |
| Agosto      | 77.325,97                  | 319.577,86                     |
| Septiembre  | 74.407,56                  | 300.141,22                     |
| Octubre     | 72.309,83                  | 297.722,27                     |
| Noviembre   | 69.932,94                  | 288.750,14                     |
| Diciembre   | 72.397,59                  | 280.904,81                     |
| <b>2011</b> |                            |                                |
| Enero       | 68.188,14                  | 256.184,70                     |
| Febrero     | 60.833,92                  | 256.620,48                     |
| Marzo       | 59.500,25                  | 247.444,40                     |
| Abril       | 65.375,48                  | 276.103,49                     |
| Mayo        | 67.604,11                  | 300.870,21                     |
| Junio       | 66.629,44                  | 299.353,09                     |

### Variación porcentual

respecto al mes anterior

Jun.11-May.11

-1,4

-0,5

igual mes del año anterior

Jun.11-Jun.10

-8,5

1,5

Fuente: Dirección General de Estadística y Censos, en base a datos del Ministerio de Hidrocarburos, Energía y Minería.

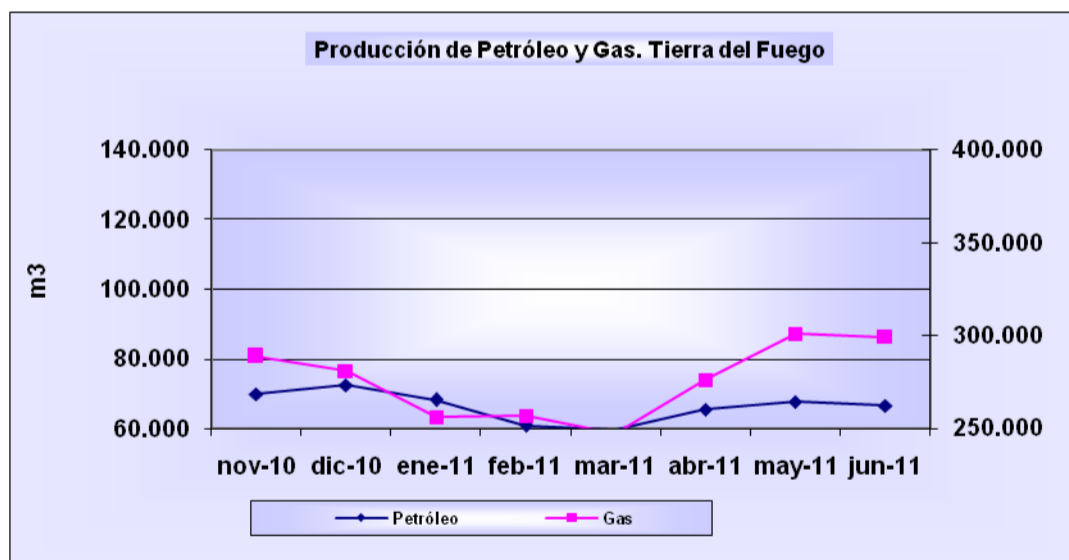

Fuente: Dirección General de Estadística y Censos, en base a datos del Ministerio de Hidrocarburos, Energía y Minería.

[Volver](#)

## Producción Industrial



Dirección General de Estadística y Censos

**Producción de los principales productos electrónicos.  
Provincia de Tierra del Fuego.  
Agosto de 2010 / Agosto de 2011**

| Período          | Tv Color | Reprod. DVD | Auto-rradio | Horno microondas | Teléfonos celulares | CD        | Acond. Aire p/ auto |
|------------------|----------|-------------|-------------|------------------|---------------------|-----------|---------------------|
| Unidades Físicas |          |             |             |                  |                     |           |                     |
| <b>2010</b>      |          |             |             |                  |                     |           |                     |
| Ago.             | 170.777  | 54.523      | 41.804      | 58.997           | 621.824             | 4.751.292 | 44.557              |
| Sep.             | 209.685  | 23.094      | 31.080      | 73.655           | 669.800             | 4.804.550 | 49.546              |
| Oct.             | 194.629  | 27.646      | 33.215      | 62.674           | 636.706             | 3.211.410 | 45.177              |
| Nov.             | 222.912  | 29.222      | 32.780      | 56.310           | 643.814             | 4.208.380 | 47.594              |
| Dic.             | 171.376  | 13.572      | 36.885      | 49.730           | 443.401             | 3.284.060 | 42.083              |
| <b>2011</b>      |          |             |             |                  |                     |           |                     |
| Ene.             | 85.523   | 10.530      | 29.545      | 27.143           | 465.763             | 723.850   | 29.700              |
| Feb.             | 129.741  | 17.862      | 27.260      | 52.126           | 671.610             | 2.223.998 | 31.929              |
| Mar.             | 196.615  | 17.392      | 31.982      | 64.036           | 657.323             | 2.519.894 | 38.361              |
| Abr.             | 216.087  | 19.340      | 44.415      | 43.378           | 790.769             | 2.348.813 | 43.738              |
| May.             | 243.258  | 20.364      | 37.020      | 34.757           | 745.552             | 1.327.784 | 42.264              |
| Jun.             | 260.085  | 18.212      | 36.505      | 55.770           | 1.116.542           | 870.400   | 44.764              |
| Jul.             | 237.761  | 16.509      | 39.200      | 48.267           | 1.141.884           | 2.614.356 | 42.314              |
| Ago.             | 279.535  | 16.977      | 37.050      | 62.648           | 1.329.437           | 2.869.600 | 47.017              |

**Variación porcentual**

|                               |      |       |       |      |       |       |      |
|-------------------------------|------|-------|-------|------|-------|-------|------|
| Ago.11 – Jul.11               | 17,6 | 2,8   | -5,5  | 29,8 | 16,4  | 9,8   | 11,1 |
| <b>igual mes año anterior</b> |      |       |       |      |       |       |      |
| Ago.11 – Ago.10               | 63,7 | -68,9 | -11,4 | 6,2  | 113,8 | -39,6 | 5,5  |

**Nota:** Los datos que aquí se presentan tienen carácter de provisorios, dado que la información se actualiza permanentemente, pudiendo ser modificados de acuerdo con nueva información suministrada de la fuente correspondiente.

**Fuente:** Dirección General de Estadística y Censos, en base a datos de la Dirección de Industria y Comercio.

**Variación porcentual de principales productos electrónicos.  
Agosto de 2011, respecto al mes anterior**

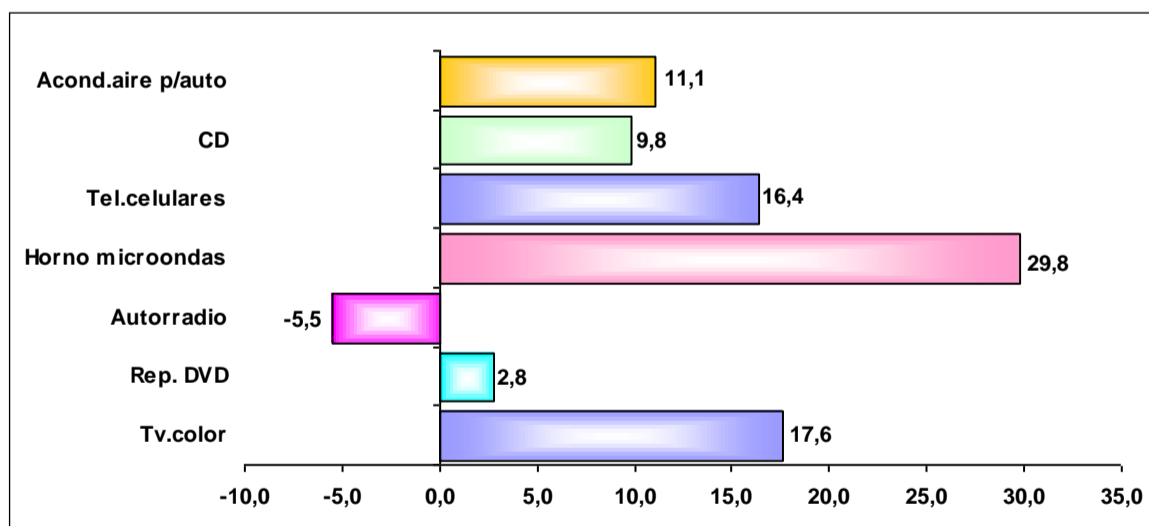

**Fuente:** Dirección General de Estadística y Censos, en base a datos de la Dirección de Industria y Comercio.

[Volver](#)

## Construcción



Dirección General de Estadística y Censos

Ushuaia

**Permisos y superficie cubierta autorizada para construcciones nuevas y ampliaciones. Municipalidad de Ushuaia.**  
**Agosto de 2010 / Agosto de 2011**

| Período     | Total    |                       | Construcciones Nuevas |                       | Ampliaciones |                       |
|-------------|----------|-----------------------|-----------------------|-----------------------|--------------|-----------------------|
|             | Permisos | Sup.(m <sup>2</sup> ) | Permisos              | Sup.(m <sup>2</sup> ) | Permisos     | Sup.(m <sup>2</sup> ) |
| <b>2010</b> |          |                       |                       |                       |              |                       |
| Agosto      | 39       | 8.256                 | 26                    | 5.693                 | 13           | 2.563                 |
| Septiembre  | 53       | 4.779                 | 34                    | 2.949                 | 19           | 1.830                 |
| Octubre     | 23       | 2.288                 | 15                    | 1.399                 | 8            | 889                   |
| Noviembre   | 34       | 6.844                 | 18                    | 5.578                 | 16           | 1.266                 |
| Diciembre   | 45       | 5.681                 | 31                    | 4.309                 | 14           | 1.372                 |
| <b>2011</b> |          |                       |                       |                       |              |                       |
| Enero       | 28       | 3.681                 | 17                    | 2.429                 | 11           | 1.252                 |
| Febrero     | 50       | 7.741                 | 31                    | 6.298                 | 19           | 1.443                 |
| Marzo       | 51       | 5.914                 | 31                    | 4.009                 | 20           | 1.905                 |
| Abril       | 34       | 3.967                 | 18                    | 3.079                 | 16           | 888                   |
| Mayo        | 52       | 6.359                 | 30                    | 4.157                 | 22           | 2.202                 |
| Junio       | 26       | 3.308                 | 19                    | 2.892                 | 7            | 416                   |
| Julio       | 25       | 3.047                 | 15                    | 2.199                 | 10           | 848                   |
| Agosto      | 41       | 5.220                 | 24                    | 4.117                 | 17           | 1.103                 |

### Variación porcentual

respecto al mes anterior

ago.11 - Jul.11      64,0      71,3      60,0      87,2      70,0      30,1

igual mes año anterior

ago.11 - ago.10      5,1      -36,8      -7,7      -27,7      30,8      -57,0

Fuente: Dirección General de Estadística y Censos, en base a datos de la Municipalidad de Ushuaia.

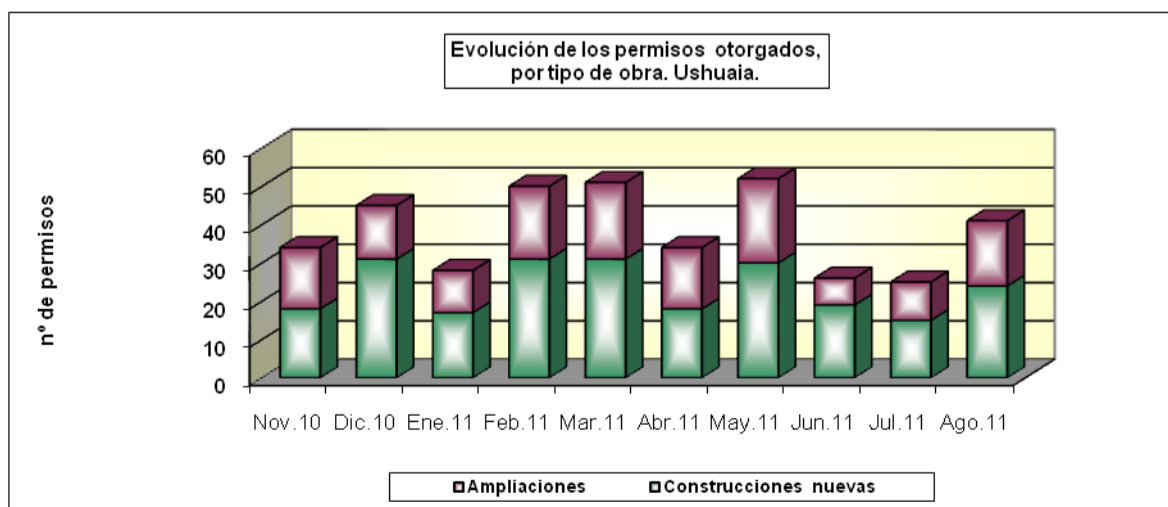
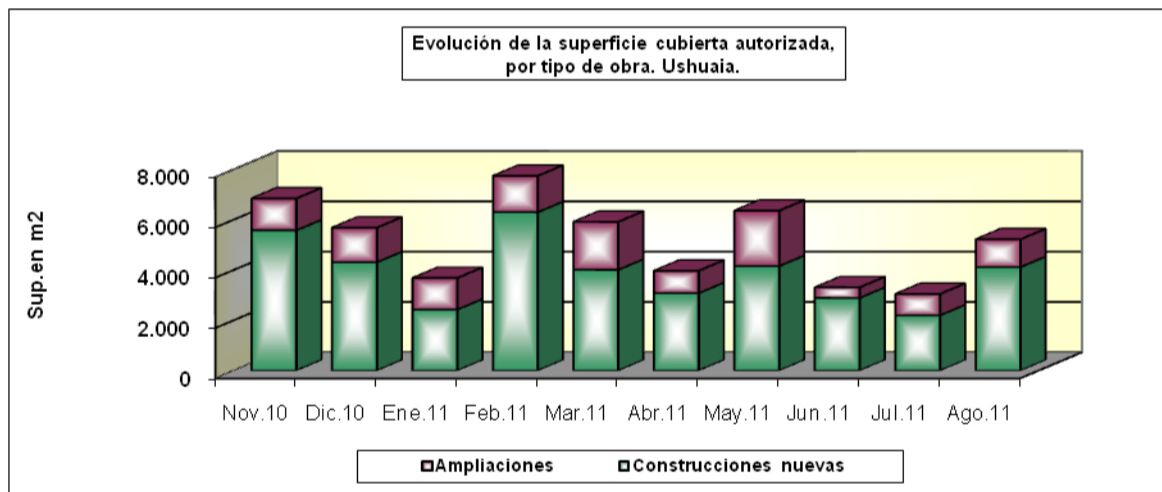

Fuente: Dirección General de Estadística y Censos, en base a datos de la Municipalidad de Ushuaia.

[Volver](#)



**Permisos y superficie cubierta autorizada para construcciones nuevas y ampliaciones. Municipalidad de Río Grande. Agosto de 2010 / Agosto de 2011**

| Período     | Total    |                       | Construcciones Nuevas |                       | Ampliaciones |                       |
|-------------|----------|-----------------------|-----------------------|-----------------------|--------------|-----------------------|
|             | Permisos | Sup.(m <sup>2</sup> ) | Permisos              | Sup.(m <sup>2</sup> ) | Permisos     | Sup.(m <sup>2</sup> ) |
| <b>2010</b> |          |                       |                       |                       |              |                       |
| Agosto      | 32       | 2.615                 | 30                    | 2.561                 | 2            | 54                    |
| Septiembre  | 43       | 14.005                | 40                    | 13.946                | 3            | 59                    |
| Octubre     | 43       | 6.864                 | 39                    | 6.742                 | 4            | 122                   |
| Noviembre   | 25       | 12.982                | 25                    | 12.982                | -            | -                     |
| Diciembre   | 64       | 19.899                | 64                    | 19.899                | -            | -                     |
| <b>2011</b> |          |                       |                       |                       |              |                       |
| Enero       | 43       | 5.809                 | 41                    | 5.775                 | 2            | 34                    |
| Febrero     | 9        | 3.093                 | 9                     | 3.093                 | -            | -                     |
| Marzo       | 49       | 6.740                 | 38                    | 5.943                 | 11           | 797                   |
| Abril       | 11       | 2.435                 | 11                    | 2.435                 | -            | -                     |
| Mayo        | 54       | 8.681                 | 52                    | 8.645                 | 2            | 36                    |
| Junio       | 44       | 8.717                 | 42                    | 8.660                 | 2            | 57                    |
| Julio       | 57       | 15.059                | 52                    | 14.867                | 5            | 192                   |
| Agosto      | 84       | 25.868                | 83                    | 25.851                | 1            | 17                    |

**Variación porcentual**

**respecto al mes anterior**

Ago.11 - Jul.11 47,4 71,8 59,6 73,9 -80,0 -91,1

**igual mes año anterior**

Ago.11 - Ago.10 162,5 630,5 176,7 641,4 -50,0 -68,5

Fuente: Dirección General de Estadística y Censos, en base a datos de la Municipalidad de Río Grande.

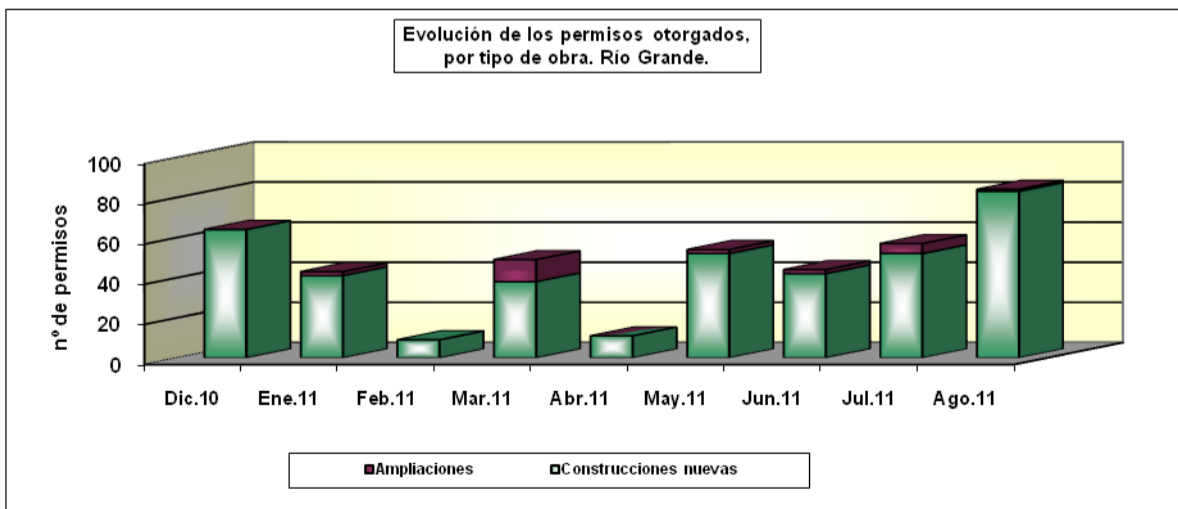
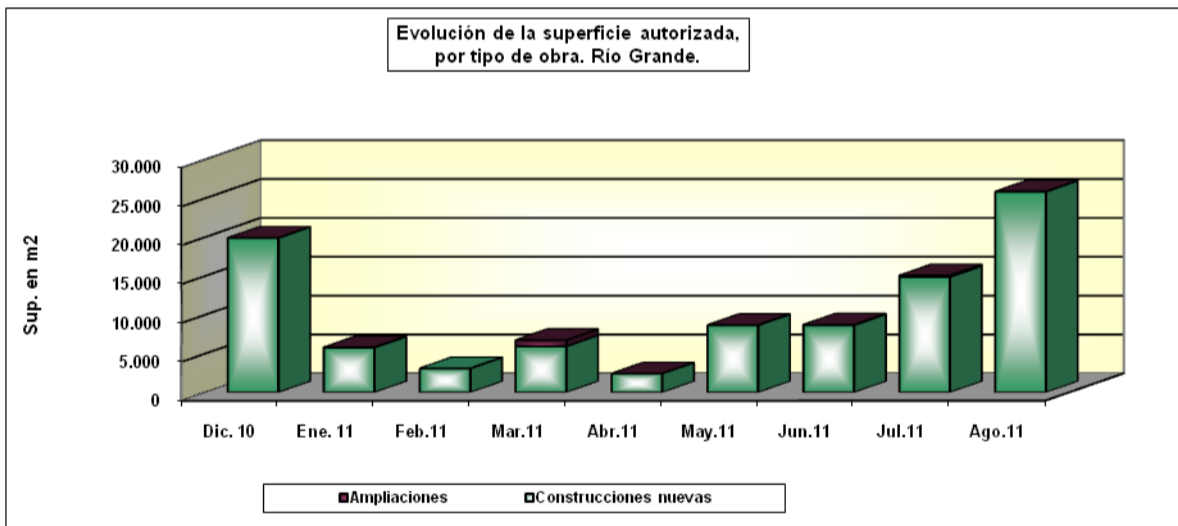

Fuente: Dirección General de Estadística y Censos, en base a datos de la Municipalidad de Río Grande.

## Energía Eléctrica

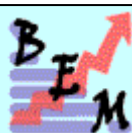

Dirección General de Estadística y Censos

Ushuaia

**Energía eléctrica facturada, por categoría. Ciudad de Ushuaia**  
**Período Agosto de 2010 – Agosto de 2011**

| Período     | Total      | Grandes demandas | Medianas demandas | Uso residencial | Uso general | Alumbrado público |
|-------------|------------|------------------|-------------------|-----------------|-------------|-------------------|
| (en Kwh)    |            |                  |                   |                 |             |                   |
| <b>2010</b> |            |                  |                   |                 |             |                   |
| Agosto      | 15.901.113 | 7.200.822        | 1.181.414         | 4.682.416       | 2.836.461   | 860.591           |
| Septiembre  | 13.621.340 | 7.212.260        | 792.542           | 4.431.827       | 1.184.711   | 737.047           |
| Octubre     | 15.371.384 | 6.996.376        | 932.663           | 4.624.192       | 2.818.153   | 581.288           |
| Noviembre   | 17.187.408 | 10.707.942       | 727.219           | 4.492.342       | 1.259.905   | 475.829           |
| Diciembre   | 14.588.714 | 6.648.121        | 877.216           | 4.564.518       | 2.498.859   | 399.706           |
| <b>2011</b> |            |                  |                   |                 |             |                   |
| Enero       | 11.808.060 | 6.657.557        | 615.780           | 3.574.394       | 960.329     | 464.882           |
| Febrero     | 12.597.199 | 6.324.527        | 708.726           | 3.836.818       | 1.727.128   | 505.438           |
| Marzo       | 12.879.903 | 7.129.821        | 678.382           | 3.980.161       | 1.091.539   | 694.627           |
| Abril       | 14.836.508 | 6.585.593        | 859.732           | 4.694.475       | 2.696.708   | 781.874           |
| Mayo        | 13.495.990 | 6.855.208        | 726.003           | 4.691.003       | 1.223.776   | 964.449           |
| Junio       | 15.635.651 | 6.949.083        | 1.018.669         | 4.776.497       | 2.891.402   | 968.484           |
| Julio       | 14.653.831 | 7.745.990        | 668.424           | 4.946.155       | 1.293.262   | 1.003.552         |
| Agosto      | 15.674.114 | 7.548.260        | 972.856           | 4.611.228       | 2.541.770   | 860.587           |

### Variación porcentual

respecto al mes anterior

Ago.11-Jul.11 7,0 -2,6 45,5 -6,8 96,5 -14,2

igual mes del año anterior

Ago.11-Ago.10 -1,4 4,8 -17,7 -1,5 -10,4 -

**Nota 1:** Mediante Decreto Provincial N° 819/08 quedó establecido el nuevo Cuadro Tarifario, en consecuencia rigen estas nuevas categorías para la ciudad de Ushuaia.

**Nota 2:** Alumbrado público: *No se mide*, se calcula en función de lámparas instaladas y horas de funcionamiento, por este motivo no se refleja en el total.

**Fuente:** Dirección General de Estadística y Censos, en base a datos de la Dirección Provincial de Energía.

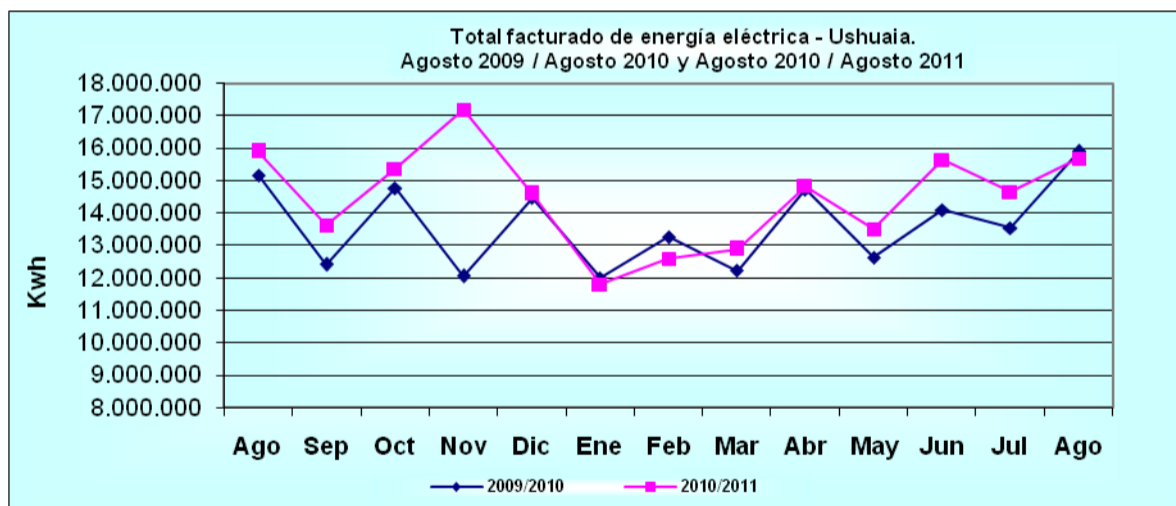

**Nota 1:** Mediante Decreto Provincial N° 819/08 quedó establecido el nuevo Cuadro Tarifario, en consecuencia rigen estas nuevas categorías para la ciudad de Ushuaia.

**Nota 2:** Alumbrado público: *No se mide*, se calcula en función de lámparas instaladas y horas de funcionamiento, por este motivo no se refleja en el total.

**Fuente:** Dirección General de Estadística y Censos, en base a datos de la Dirección Provincial de Energía.

[Volver](#)





**Energía eléctrica facturada, por categoría. Ciudad de Río Grande**  
**Período Agosto de 2010 – Agosto de 2011.**

| Período     | Total      | Grandes demandas | Medianas demandas | Servicio residencial | Uso general | Alumbrado público |
|-------------|------------|------------------|-------------------|----------------------|-------------|-------------------|
| (en KW/h)   |            |                  |                   |                      |             |                   |
| <b>2010</b> |            |                  |                   |                      |             |                   |
| Agosto      | 20.763.227 | 10.032.809       | 1.862.846         | 5.631.044            | 2.231.435   | 1.005.093         |
| Septiembre  | 19.738.487 | 9.775.444        | 1.753.923         | 5.323.204            | 2.058.453   | 827.463           |
| Octubre     | 19.221.502 | 9.988.110        | 1.733.696         | 4.876.629            | 1.919.370   | 703.697           |
| Noviembre   | 19.846.968 | 10.803.969       | 1.728.685         | 4.877.395            | 1.899.704   | 537.215           |
| Diciembre   | 17.433.001 | 8.753.649        | 1.523.092         | 4.813.429            | 1.855.112   | 487.719           |
| <b>2011</b> |            |                  |                   |                      |             |                   |
| Enero       | 16.746.990 | 8.645.317        | 1.380.078         | 4.532.042            | 1.708.095   | 480.648           |
| Febrero     | 17.268.009 | 8.954.863        | 1.459.340         | 4.595.124            | 1.745.947   | 512.735           |
| Marzo       | 18.997.988 | 10.342.216       | 1.716.755         | 4.549.540            | 1.683.593   | 705.884           |
| Abril       | 18.534.725 | 9.101.167        | 1.618.497         | 5.102.277            | 1.882.343   | 830.441           |
| Mayo        | 21.184.851 | 10.681.133       | 2.087.949         | 5.351.335            | 2.051.423   | 1.013.011         |
| Junio       | 21.945.182 | 10.566.044       | 2.128.832         | 5.888.643            | 2.216.222   | 1.145.441         |
| Julio       | 20.543.090 | 9.821.163        | 1.902.473         | 5.585.606            | 2.073.695   | 1.160.153         |
| Agosto      | 21.679.053 | 10.543.439       | 2.087.119         | 5.820.432            | 2.210.815   | 1.017.248         |

**Variación porcentual**

**respecto al mes anterior**

Ago.11-Jul.11 5,5 7,4 9,7 4,2 6,6 -12,3

**igual mes año anterior**

Ago.11-Ago.10 4,4 5,1 12,0 3,4 -0,9 1,2

**Nota:** Mediante Decreto Provincial N° 947/08, del 1° de Junio 2008 quedó establecido el nuevo Cuadro Tarifario, en consecuencia rigen estas nuevas categorías para la ciudad de Río Grande.

**Fuente:** Dirección General de Estadística y Censos, en base a datos de la Cooperativa Eléctrica Río Grande.

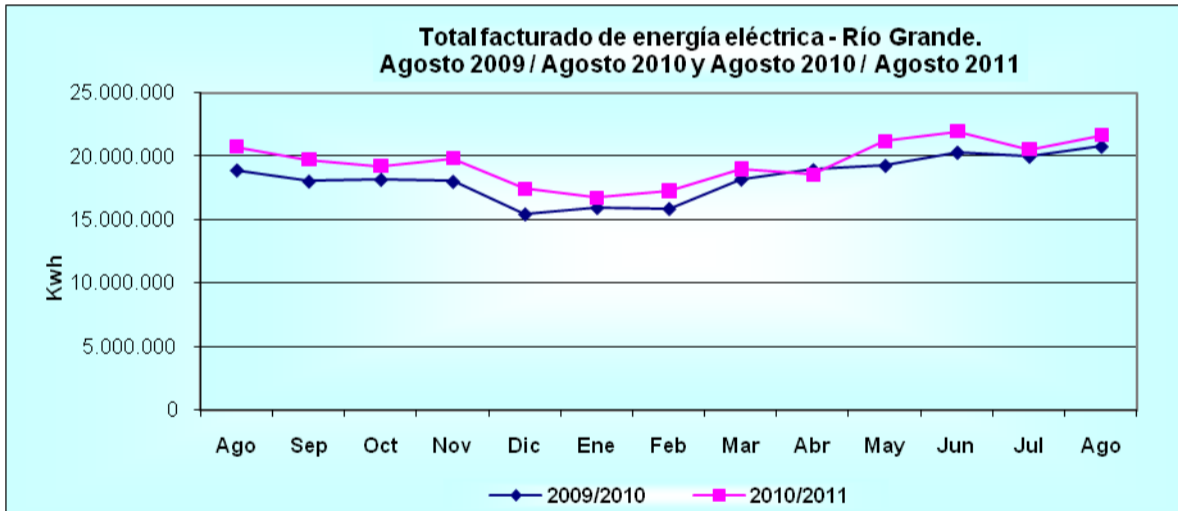

**Nota:** Mediante Decreto Provincial N° 947/08 del 1° de Junio de 2008 quedó establecido el nuevo Cuadro Tarifario, en consecuencia rigen estas nuevas categorías para la ciudad de Río Grande.

**Fuente:** Dirección General de Estadística y Censos, en base a datos de la Cooperativa Eléctrica Río Grande.

[Volver](#)

## Turismo

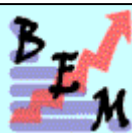

Dirección General de Estadística y Censos

Ushuaia

**Movimiento Turístico, ciudad de Ushuaia.  
Período Julio de 2010 – Julio de 2011**

| Período           | Cantidad estimada de visitantes |
|-------------------|---------------------------------|
| <b>2010</b>       |                                 |
| <b>Julio</b>      | 13.566                          |
| <b>Agosto</b>     | 11.692                          |
| <b>Septiembre</b> | 13.201                          |
| <b>Octubre</b>    | 19.446                          |
| <b>Noviembre</b>  | 27.408                          |
| <b>Diciembre</b>  | 31.337                          |
| <b>2011</b>       |                                 |
| <b>Enero</b>      | 48.880                          |
| <b>Febrero</b>    | 46.808                          |
| <b>Marzo</b>      | 25.065                          |
| <b>Abril</b>      | 13.605                          |
| <b>Mayo</b>       | 7.428                           |
| <b>Junio</b>      | 3.118                           |
| <b>Julio</b>      | 10.492                          |

### Variación porcentual

**respecto al mes anterior**

Jul.11 - Jun.11 236,5

**igual mes año anterior**

Jul.11 - Jul.10 -22,7

**Fuente:** Secretaría de Turismo. Municipalidad de Ushuaia.

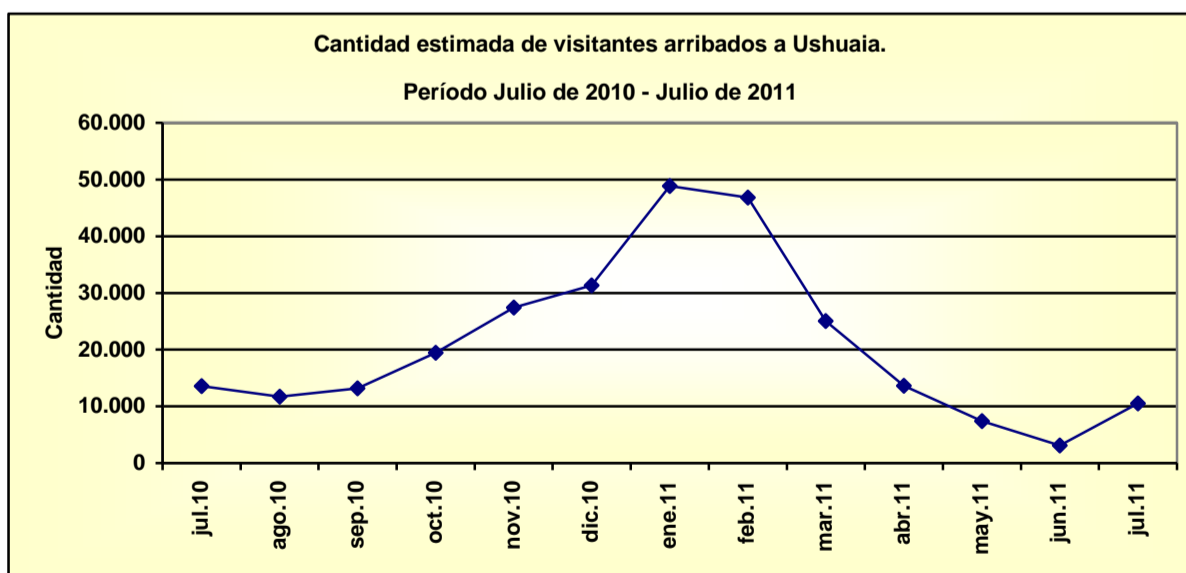

**Fuente:** Secretaría de Turismo. Municipalidad de Ushuaia.

[Volver](#)



**Cantidad de Turistas registrados en hoteles, ciudad de Río Grande.  
Período Agosto de 2010 – Agosto de 2011**

| Período     | Cantidad de turistas registrados |
|-------------|----------------------------------|
| <b>2010</b> |                                  |
| Agosto      | 1.364                            |
| Septiembre  | 925                              |
| Octubre     | 708                              |
| Noviembre   | 1.231                            |
| Diciembre   | 1.490                            |
| <b>2011</b> |                                  |
| Enero       | 1.999                            |
| Febrero     | 1.617                            |
| Marzo       | 1.807                            |
| Abril       | 1.780                            |
| Mayo        | 1.657                            |
| Junio       | 1.100                            |
| Julio       | 885                              |
| Agosto      | 1.482                            |

**Variación porcentual**

**respecto al mes anterior**

Ago.11 - Jul.11 67,5

**Igual mes año anterior**

Ago.11 - Ago.10 8,7

Fuente: Registros Hoteleros de Río Grande.

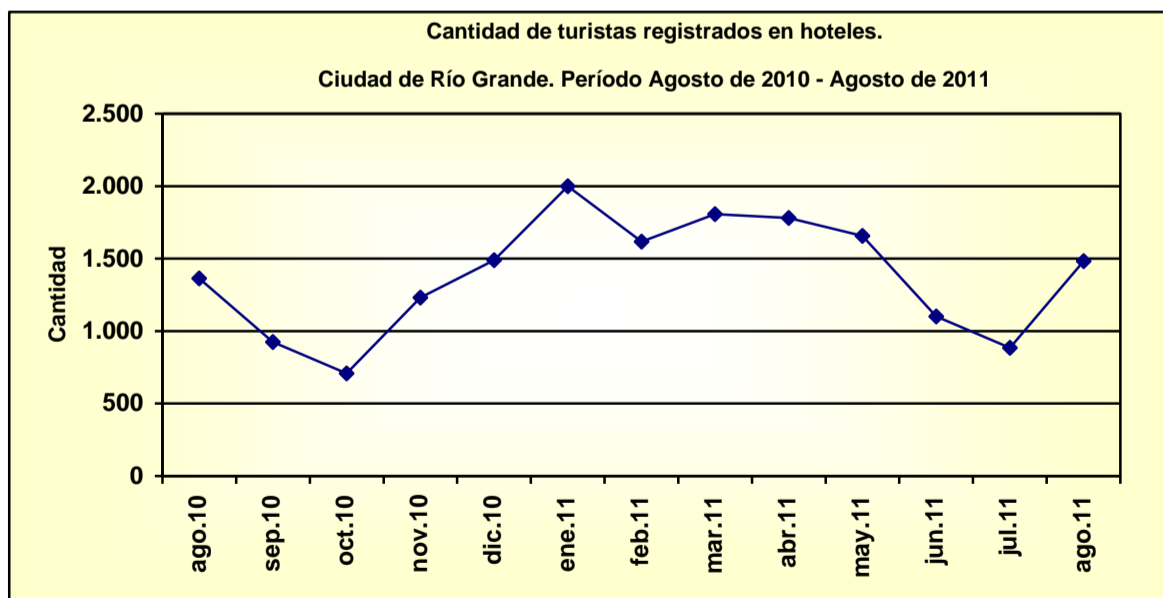

Fuente: Registros Hoteleros de Río Grande.

[Volver](#)

## Comercio Exterior



Dirección General de Estadística y Censos

**Valor total de las Importaciones y Exportaciones. Total provincial.  
Período Agosto de 2010 – Agosto de 2011.**

| Período     | Importaciones | Exportaciones |
|-------------|---------------|---------------|
|             | U\$S          |               |
| <b>2010</b> |               |               |
| Agosto      | 232.791.539   | 14.699.289    |
| Septiembre  | 254.494.594   | 39.483.915    |
| Octubre     | 269.599.943   | 57.578.645    |
| Noviembre   | 262.619.328   | 40.810.990    |
| Diciembre   | 195.723.109   | 32.240.271    |
| <b>2011</b> |               |               |
| Enero       | 233.276.396   | 35.903.277    |
| Febrero     | 225.336.125   | 40.579.568    |
| Marzo       | 236.512.738   | 33.887.081    |
| Abril       | 268.500.009   | 33.230.657    |
| Mayo        | 290.018.865   | 35.031.390    |
| Junio       | 260.575.465   | 35.308.542    |
| Julio       | ...           | 23.286.084    |
| Agosto      | 452.312.461   | 68.438.952    |

### Variación porcentual

**respecto al mes anterior**

Ago.11 - Jul.11

-

193,9

**igual mes año anterior**

Ago.11 – Ago.10

94,3

365,6

**Fuente:** Dirección General de Estadística y Censos, en base a datos del INDEC.

### Valor total de las Importaciones y Exportaciones. Tierra del Fuego

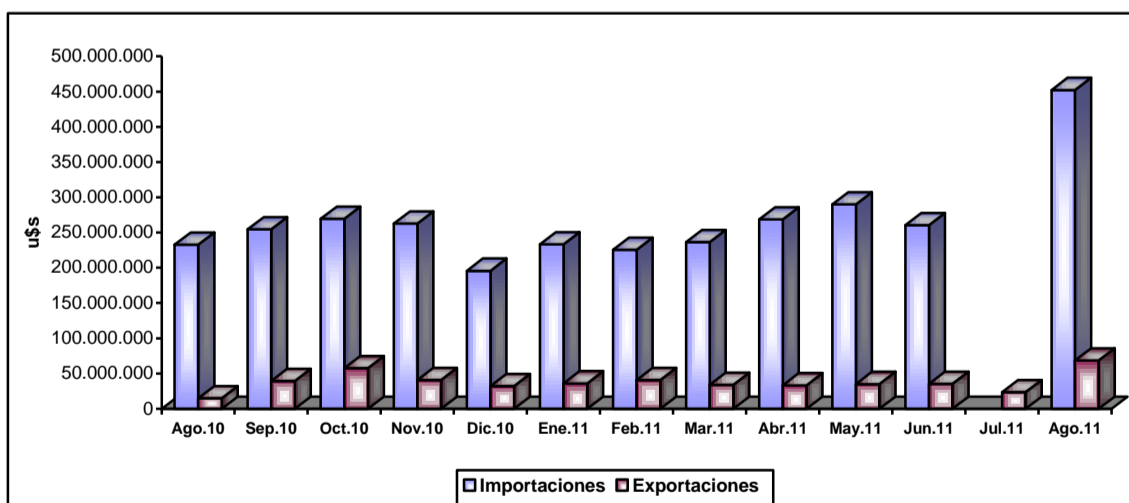

**Fuente:** Dirección General de Estadística y Censos, en base a datos del INDEC.

[Volver](#)

## Demografía de Empresas



Dirección General de Estadística y Censos

**Demografía de empresas por movimientos registrados, según mes  
Total de la Provincia. Período Agosto de 2010 – Agosto de 2011.**

| Período     | Total general | Creaciones <sup>1</sup> |       | Modificaciones <sup>2</sup> | Cambios de estado <sup>3</sup> |       | Bajas <sup>4</sup> |       |
|-------------|---------------|-------------------------|-------|-----------------------------|--------------------------------|-------|--------------------|-------|
|             |               | Puras                   | Otras |                             | Concursos                      | Otras | Quiebra            | Otras |
| <b>2010</b> |               |                         |       |                             |                                |       |                    |       |
| Agosto      | 13            | 13                      | -     | -                           | -                              | -     | -                  | -     |
| Septiembre  | 4             | 3                       | -     | -                           | -                              | -     | 1                  | -     |
| Octubre     | 15            | 14                      | -     | 1                           | -                              | -     | -                  | -     |
| Noviembre   | 19            | 16                      | -     | 2                           | -                              | -     | 1                  | -     |
| Diciembre   | 2             | 2                       | -     | -                           | -                              | -     | -                  | -     |
| <b>2011</b> |               |                         |       |                             |                                |       |                    |       |
| Enero       | 2             | 1                       | -     | -                           | -                              | -     | 1                  | -     |
| Febrero     | 4             | 3                       | -     | 1                           | -                              | -     | -                  | -     |
| Marzo       | 7             | 7                       | -     | -                           | -                              | -     | -                  | -     |
| Abril       | 4             | 2                       | 1     | 1                           | -                              | -     | -                  | -     |
| Mayo        | 7             | 4                       | -     | 1                           | 1                              | -     | -                  | 1     |
| Junio       | 19            | 14                      | -     | -                           | 4                              | -     | -                  | 1     |
| Julio       | 5             | 4                       | -     | 1                           | -                              | -     | -                  | -     |
| Agosto      | 8             | 7                       | -     | -                           | -                              | -     | -                  | 1     |

<sup>1</sup> **Creaciones**, comprende: creaciones puras, por fusión, por escisión y por cambio de denominación.

<sup>2</sup> **Modificaciones**, comprende: modificaciones por fusión, por escisión, por corrección, por absorción y por cambio de domicilio y/o cierre de balance.

<sup>3</sup> **Cambios de Estado**, comprende: apertura de concurso de acreedores, levantamiento de concurso de acreedores, levantamiento de quiebra transformación en concurso preventivo y levantamiento de quiebra.

<sup>4</sup> **Bajas**, comprende: bajas por fusión, por escisión, por cambio de denominación, por absorción y por disolución con y sin liquidación.

**Fuente:** Dirección General de Estadística y Censos, en base a datos del Boletín Oficial de la Provincia.

**Evolución del número de creaciones de empresas. Total Provincial.  
Período Agosto 2010 – Agosto 2011**

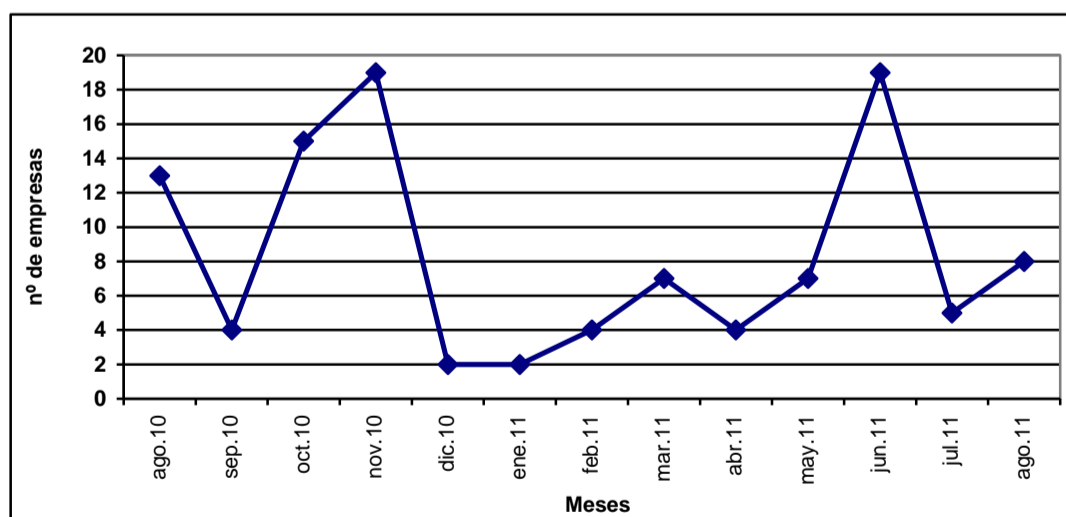

**Fuente:** Dirección General de Estadística y Censos, en base a datos del Boletín Oficial de la Provincia.

[Volver](#)

## Demografía de Empresas



Dirección General de Estadística y Censos

**Demografía de empresas por movimientos registrados, según años**  
**Total de la Provincia. Años 2001 - 2010.**

| Período | Total general | Creaciones <sup>1</sup> |       | Modificaciones <sup>2</sup> | Cambios de estado <sup>3</sup> |       | Bajas <sup>4</sup> |       |
|---------|---------------|-------------------------|-------|-----------------------------|--------------------------------|-------|--------------------|-------|
|         |               | Puras                   | Otras |                             | Concursos                      | Otras | Quiebra            | Otras |
| Total   | 1.421         | 1.105                   | 20    | 142                         | 43                             | 2     | 38                 | 71    |
| 2001    | 139           | 86                      | 2     | 14                          | 16                             | -     | 12                 | 9     |
| 2002    | 127           | 97                      | 1     | 12                          | 6                              | -     | 2                  | 9     |
| 2003    | 154           | 124                     | 2     | 13                          | 5                              | -     | 2                  | 8     |
| 2004    | 206           | 172                     | 4     | 18                          | 1                              | -     | 1                  | 10    |
| 2005    | 170           | 148                     | 2     | 15                          | -                              | -     | 2                  | 3     |
| 2006    | 199           | 154                     | 8     | 18                          | 3                              | 1     | 3                  | 12    |
| 2007    | 175           | 145                     | -     | 22                          | 2                              | -     | 3                  | 3     |
| 2008    | 112           | 85                      | 1     | 18                          | 1                              | 1     | 3                  | 3     |
| 2009    | 88            | 69                      | 3     | 9                           | -                              | -     | 2                  | 5     |
| 2010    | 100           | 92                      | 1     | 5                           | -                              | -     | 2                  | -     |

<sup>1</sup> **Creaciones**, comprende: creaciones puras, por fusión, por escisión y por cambio de denominación.

<sup>2</sup> **Modificaciones**, comprende: modificaciones por fusión, por escisión, por corrección, por absorción y por cambio de domicilio y/o cierre de balance.

<sup>3</sup> **Cambios de Estado**, comprende: apertura de concurso de acreedores, levantamiento de concurso de acreedores, levantamiento de quiebra transformación en concurso preventivo y levantamiento de quiebra.

<sup>4</sup> **Bajas**, comprende: bajas por fusión, por escisión, por cambio de denominación, por absorción y por disolución con y sin liquidación.

**Fuente:** Dirección General de Estadística y Censos, en base a datos del Boletín Oficial de la Provincia.

### Altas y bajas de empresas, según años. Total de la Provincia. Años 2001-2010

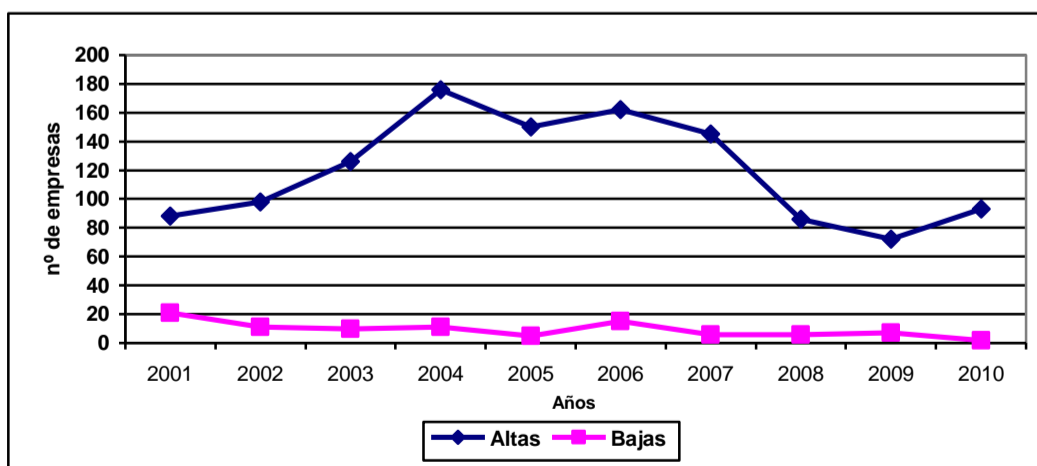

**Fuente:** Dirección General de Estadística y Censos, en base a datos del Boletín Oficial de la Provincia.

[Volver](#)