



# **BOLETÍN ESTADÍSTICO MENSUAL**

Año VI – N° 71 – Tierra del Fuego – Mayo 2010

AUTORIDADES.....	2
PRESENTACIÓN.....	3
ÍNDICE DE PRECIOS AL CONSUMIDOR .....	4
CANASTA BÁSICA ALIMENTARIA .....	6
MERCADO LABORAL .....	8
RECAUDACIÓN IMPOSITIVA .....	9
FAENA DE GANADO .....	10
PRODUCCIÓN DE HIDROCARBUROS .....	12
PRODUCCIÓN INDUSTRIAL.....	13
CONSTRUCCIÓN.....	13
ENERGÍA ELÉCTRICA .....	16
TURISMO .....	18
COMERCIO EXTERIOR.....	20
DEMOGRAFÍA DE EMPRESAS.....	21
DEMOGRAFÍA DE EMPRESAS.....	22



**Dirección General de Estadística y Censos**

Avda. San Martín 788 – 2° Piso – Ushuaia Shopping - (9410) Ushuaia – Tel.: 02901-432270, e-mail: [dgeyc@tierradelfuego.gov.ar](mailto:dgeyc@tierradelfuego.gov.ar)  
Vicente López N° 111 – 1° Piso B° Mutual (9420) Río Grande Tel.: 02964-424038, e-mail: [estadisticarg@tierradelfuego.gov.ar](mailto:estadisticarg@tierradelfuego.gov.ar)

## Autoridades

**PROVINCIA DE TIERRA DEL FUEGO**  
Ministerio de Economía  
Secretaría de Promoción Económica y Fiscal  
Dirección General de Estadística y Censos



Gobernadora  
Sra. María Fabiana RIOS

Ministro de Economía  
Sr. Rubén BAHNTJE

Secretario de Promoción Económica y Fiscal  
C.P.N. Fabio Alejandro DELAMATA

Director General de Estadística y Censos  
Lic. Daniel Eduardo D'ERAMO

**B.E.M. Informa n° 71**



**Dirección General de Estadística y Censos**

Avda. San Martín 788 – 2° Piso – Ushuaia Shopping - (9410) Ushuaia – Tel.: 02901-432270, e-mail: [dgeyc@tierradelfuego.gov.ar](mailto:dgeyc@tierradelfuego.gov.ar)  
Vicente López N° 111 – 1° Piso B° Mutual (9420) Río Grande Tel.: 02964-424038, e-mail: [estadisticarg@tierradelfuego.gov.ar](mailto:estadisticarg@tierradelfuego.gov.ar)

[Volver](#)

## Presentación

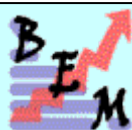

Dirección General de Estadística y Censos

Tal como lo venimos realizando mes a mes, desde la Dirección General de Estadística y Censos, dependiente de la Secretaría de Promoción Económica y Fiscal, nos contactamos con Ud. una vez más para presentar el Boletín Estadístico Mensual – Año V – N° 71 de la Provincia de Tierra del Fuego (Mayo 2010) en su nueva versión y formato.-

El objetivo principal de este Boletín es impulsar la difusión de la información estadística que elaboramos en esta Dirección referida a nuestra Provincia, donde damos a conocer una serie de indicadores referidos a diferentes temáticas económicas y laborales de creciente demanda por parte de diferentes sectores, tanto del ámbito público como privado.-

Se agradece la colaboración prestada por los distintos organismos y entidades públicas y privadas, sin cuyo valioso aporte no hubiera sido posible la realización de este Boletín.-

El diseño, confección y elaboración del presente Boletín está a cargo de Sandra Dalmazzo y Claudia Galván, dependientes del Departamento Producción y Difusión de esta Dirección.

Con el objeto de perfeccionar esta publicación, lo invitamos a participar con su invaluable opinión, ya que apreciamos el valioso aporte de los lectores, destinatarios finales de nuestra labor y esfuerzo.-

Y si desea mayor información sobre todo el material elaborado y/o publicado en esta Dirección le solicitamos escribirnos al E-mail: [dgeyc@tierradelfuego.gov.ar/estadisticas.tdf@gmail.com](mailto:dgeyc@tierradelfuego.gov.ar/estadisticas.tdf@gmail.com)

**LA DIRECCIÓN**

[Volver](#)

## Índice de Precios al Consumidor



Dirección General de Estadística y Censos

Ushuaia

**Índice de Precios al Consumidor por capítulos - Ciudad de Ushuaia  
y variación porcentual entre cada período y el inmediato anterior  
Base Enero 1991=100**

Período	Nivel General	Alimentación y Bebidas	Indumentaria	Atención Médica y gastos de salud	Esparcimiento y educación	Vivienda, Combustible y Electricidad	Bienes y servicios varios
<b>2009</b>							
Mayo	561,4	650,9	480,3	489,1	503,2	549,0	373,2
Junio	562,2	646,4	472,6	489,8	510,8	561,6	383,6
Julio	570,9	653,8	474,6	496,8	549,8	565,9	396,3
Agosto	579,9	671,3	477,0	495,6	554,3	565,9	399,1
Septiembre	592,2	695,8	477,1	506,9	558,4	565,9	403,8
Octubre	606,7	720,5	484,7	517,1	574,2	565,9	409,6
Noviembre	611,5	725,3	491,4	529,0	573,1	568,5	418,7
Diciembre	617,1	732,7	492,4	544,1	569,3	571,1	432,3
<b>2010</b>							
Enero	623,9	741,0	508,5	566,2	571,5	571,1	433,0
Febrero	639,4	757,9	495,6	572,9	680,3	579,4	440,0
Marzo	660,2	790,1	516,7	575,9	666,6	597,2	441,1
Abril	674,3	808,2	522,6	576,6	661,9	618,6	450,3
Mayo	678,8	814,0	527,8	573,8	646,1	625,3	457,6

### Variación Porcentual

respecto al mes anterior

May.10-Abr.10      0,7            0,7            1,0            -0,5            -2,4            1,1            1,6

igual mes año anterior

May.10-May.09    20,9           25,1           9,9            17,3           28,4           13,9           22,6

Fuente: Dirección General de Estadística y Censos.

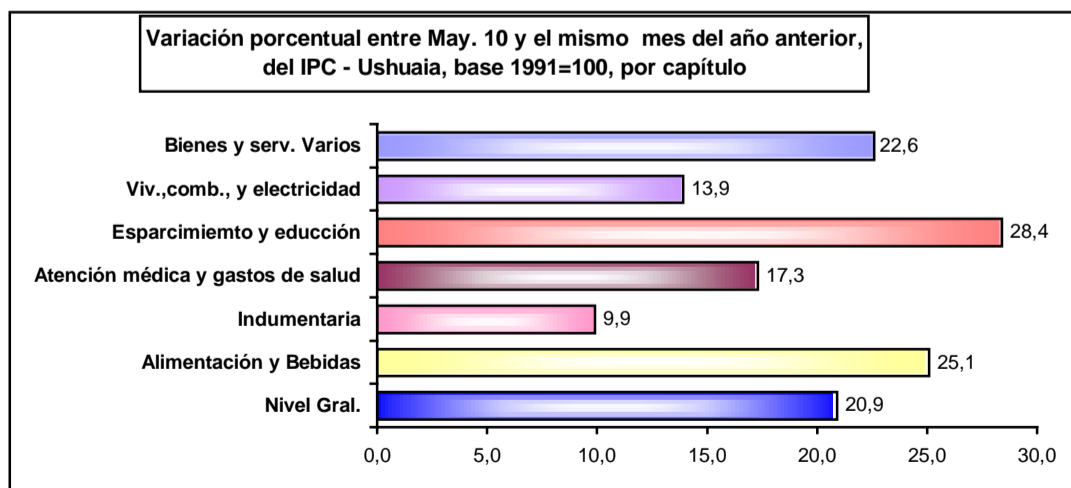
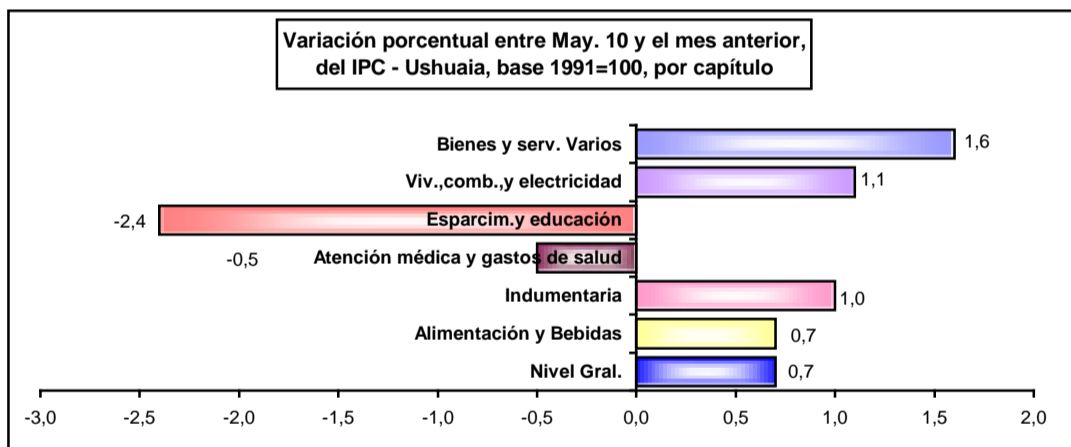

Fuente: Dirección General de Estadística y Censos.

[Volver](#)



**Índice de Precios al Consumidor por capítulos - Ciudad de Río Grande  
y variación porcentual entre cada período y el inmediato anterior  
Base Enero 1991=100**

Período	Nivel Gral.	Alimentación y Bebidas	Indumentaria	Atención Médica y gastos de salud	Esparcimiento y educación	Vivienda, Combustible y Electricidad	Bienes y servicios varios
<b>2009</b>							
Mayo	585,1	733,7	459,4	550,6	471,3	455,0	490,3
Junio	591,3	737,4	469,7	550,3	493,2	455,0	501,5
Julio	594,7	738,5	484,0	551,9	498,8	455,0	502,9
Agosto	602,8	752,6	485,5	560,2	512,7	455,0	506,7
Septiembre	609,9	766,0	485,3	574,5	518,4	455,0	512,4
Octubre	617,1	781,8	483,1	587,8	518,5	455,0	515,6
Noviembre	620,6	787,4	484,0	585,7	522,0	455,5	520,8
Diciembre	628,6	800,1	491,1	601,6	522,5	456,6	528,7
<b>2010</b>							
Enero	643,1	832,0	490,2	601,6	522,7	456,6	532,9
Febrero	657,6	859,5	500,6	641,8	521,0	453,4	541,0
Marzo	669,1	881,7	503,2	604,2	536,2	456,5	538,7
Abril	684,5	906,3	519,3	607,9	534,8	462,7	543,7
Mayo	700,6	929,4	538,9	610,7	534,9	468,8	557,4

**Variación Porcentual**

respecto al mes anterior

May.10-Abr.10      2,4      2,6      3,8      0,5      0,0      1,3      2,5

igual mes año anterior

May.10-May.09      19,7      26,7      17,3      10,9      13,5      3,0      13,7

Fuente: Dirección General de Estadística y Censos.

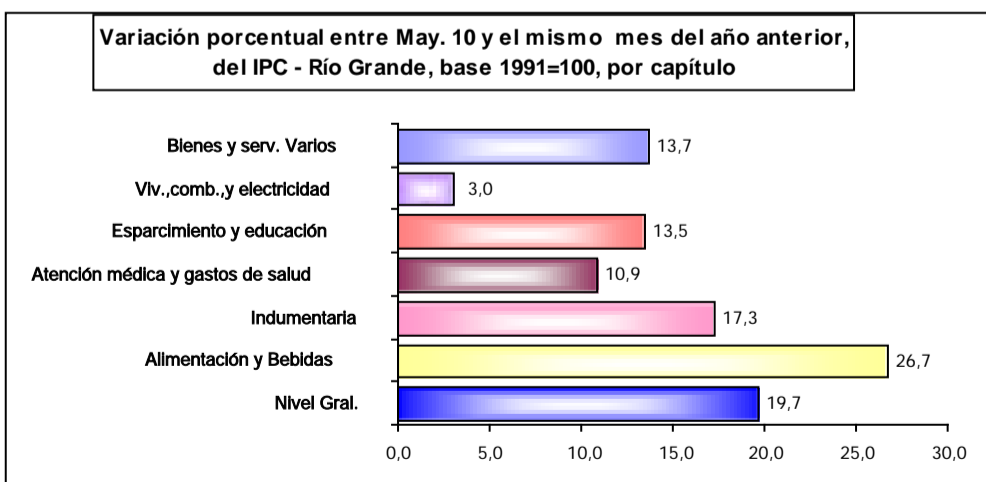
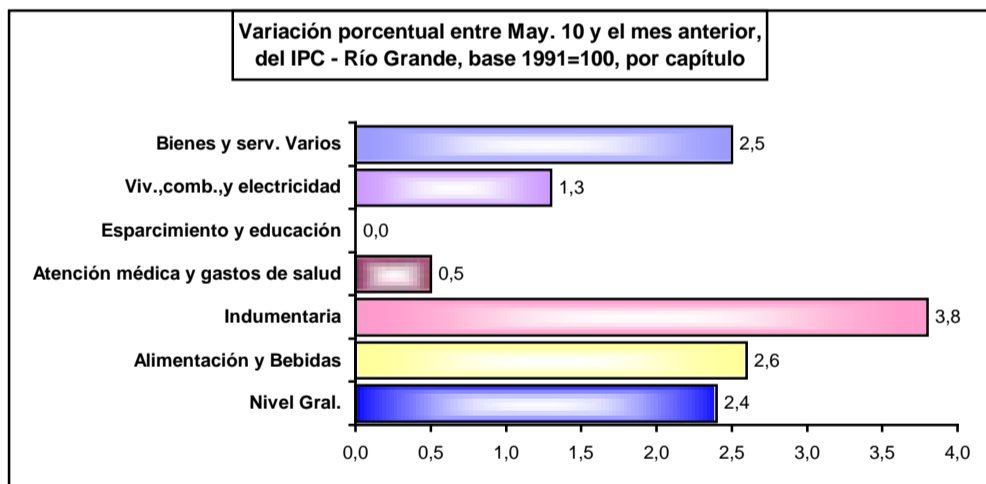

Fuente: Dirección General de Estadística y Censos.

## Canasta Básica Alimentaria

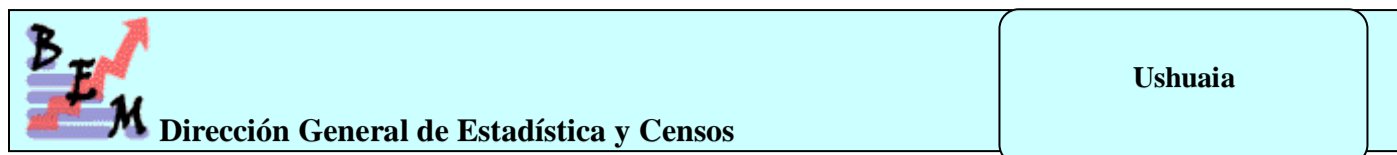

### Valorización mensual de la Canasta Básica Alimentaria (CBA) Ciudad de Ushuaia, Mayo 2009 – Mayo 2010

Mes Ciudad	Valor CBA adulto equivalente	Valor CBA hogar 1	Valor CBA hogar tipo u hogar 2	Valor CBA hogar 3	Var. Mensual CBA hogar tipo
Ushuaia	\$	\$	\$	\$	%
Mayo-09	329,69	804,44	1.018,74	1.107,76	-0,9
Junio-09	328,91	802,54	1.016,33	1.105,14	-0,2
Julio-09	330,47	806,35	1.021,15	1.110,38	0,5
Agosto-09	340,72	831,36	1.052,82	1.144,82	3,1
Septiembre-09	352,17	859,30	1.088,21	1.183,29	3,4
Octubre-09	366,01	893,07	1.130,98	1.229,80	3,9
Noviembre-09	369,11	900,63	1.140,55	1.240,21	0,8
Diciembre-09	376,24	918,03	1.162,58	1.264,17	1,9
Enero-10	384,59	938,40	1.188,38	1.292,22	2,2
Febrero-10	389,53	950,46	1.203,65	1.308,83	1,3
Marzo-10	405,96	990,55	1.254,43	1.364,04	4,2
Abril-10	413,99	1.010,14	1.279,23	1.391,01	2,0
Mayo-10	415,87	1.014,71	1.285,02	1.397,31	0,5

Fuente: Dirección General de Estadística y Censos.

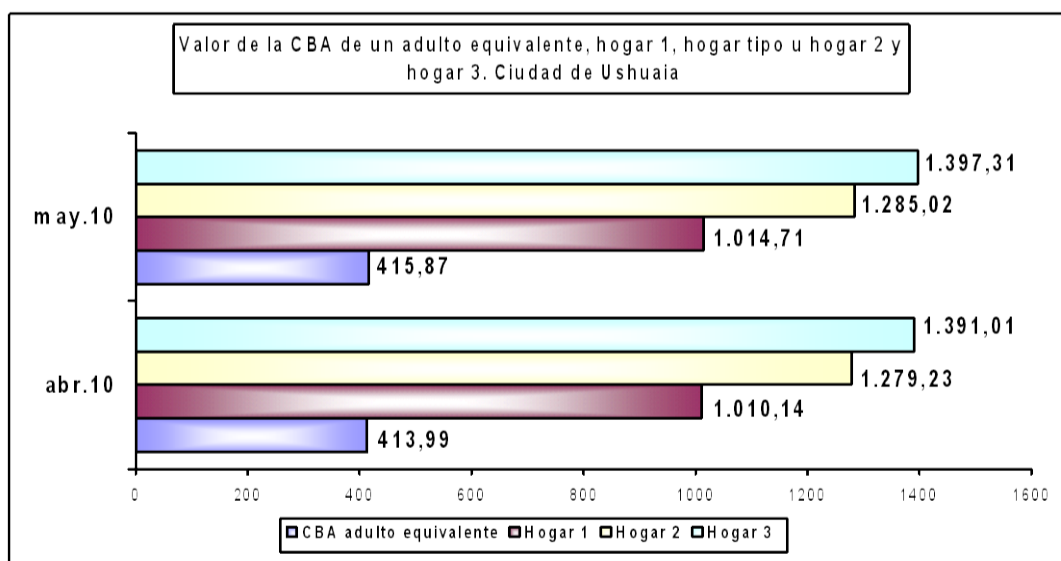

**Nota:** La Dirección General de Estadística y Censos ha comenzado, a partir de Enero de 2006, a confeccionado una serie que contempla la evolución en valores de la canasta básica alimentaria (CBA).

La misma se determina en función de los hábitos de consumo de la población teniendo en cuenta los requerimientos kilocalóricos y proteicos indispensables para que un adulto equivalente (hombre entre 30 y 59 años), cubra esa necesidad por un mes. La canasta es evaluada a partir de los precios promedios recavado por el Índice de Precios al Consumidor (IPC) para ambas ciudades. **Hogar 1:** (3 miembros), compuesto por una jefa de 35 años, su hijo de 18 y su madre de 61. **Hogar tipo u hogar 2:** (4 miembros), compuesto por un jefe varón de 35 años, su mujer de 31, un hijo de 5 y una hija de 8 años. **Hogar 3:** (5 miembros), compuesto por un matrimonio (ambos de 30 años) y tres hijos de 5, 3 y 1 año cumplido.

Para obtener la CBA de cada tipo de hogar deberá multiplicarse el valor de la CBA unitaria por las unidades consumidoras o adulto equivalente de cada hogar.

Fuente: Dirección General de Estadística y Censos.

[Volver](#)

**Valorización mensual de la Canasta Básica Alimentaria (CBA)  
Ciudad de Río Grande, Mayo 2009 – Mayo 2010**

Mes Ciudad	Valor CBA adulto equivalente	Valor CBA hogar 1	Valor CBA hogar tipo u hogar 2	Valor CBA hogar 3	Var. Mensual CBA hogar tipo
<b>Río Grande</b>	\$	\$	\$	\$	%
Mayo-09	344,72	841,12	1.065,18	1.158,26	0,7
Junio-09	345,94	844,09	1.068,95	1.162,36	0,4
Julio-09	346,07	844,41	1.069,36	1.162,80	0,0
Agosto-09	348,72	850,88	1.077,54	1.171,70	0,8
Septiembre-09	353,53	862,60	1.092,40	1.187,85	1,4
Octubre-09	368,68	899,58	1.139,22	1.238,76	4,3
Noviembre-09	368,56	899,29	1.138,85	1.238,36	0,0
Diciembre-09	376,08	917,64	1.162,09	1.263,63	2,0
Enero-10	391,71	955,77	1.210,38	1.316,15	4,2
Febrero-10	399,75	975,39	1.235,23	1.343,16	2,1
Marzo-10	412,91	1.007,50	1.275,89	1.387,38	3,3
Abril-10	424,74	1.036,37	1.312,45	1.427,13	2,9
Mayo-10	432,30	1.054,82	1.335,82	1.452,54	1,8

Fuente: Dirección General de Estadística y Censos.

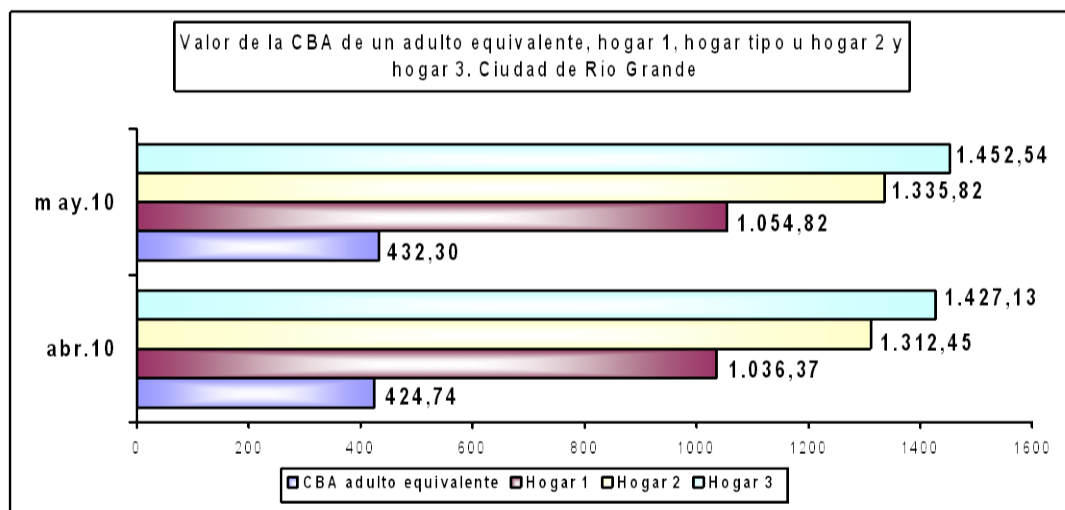

**Nota:** La Dirección General de Estadística y Censos ha comenzado, a partir de Enero de 2006, a confeccionado una serie que contempla la evolución en valores de la canasta básica alimentaria (CBA).

La misma se determina en función de los hábitos de consumo de la población teniendo en cuenta los requerimientos kilocalóricos y proteicos indispensables para que un adulto equivalente (hombre entre 30 y 59 años), cubra esa necesidad por un mes. La canasta es evaluada a partir de los precios promedios recavado por el Índice de Precios al Consumidor (IPC) para ambas ciudades. **Hogar 1:** (3 miembros), compuesto por una jefa de 35 años, su hijo de 18 y su madre de 61. **Hogar tipo u hogar 2:** (4 miembros), compuesto por un jefe varón de 35 años, su mujer de 31, un hijo de 5 y una hija de 8 años. **Hogar 3:** (5 miembros), compuesto por un matrimonio (ambos de 30 años) y tres hijos de 5, 3 y 1 año cumplido.

Para obtener la CBA de cada tipo de hogar deberá multiplicarse el valor de la CBA unitaria por las unidades consumidoras o adulto equivalente de cada hogar.

Fuente: Dirección General de Estadística y Censos.

[Volver](#)

## Mercado Laboral



Dirección General de Estadística y Censos

**Aglomerado Ushuaia Río Grande**

**Tasas de actividad, empleo, ocupación, desocupación, subocupación demandante y no demandante por trimestres. Nuevo relevamiento continuo  
Agglomerado Ushuaia – Río Grande. Años 2007/2010**

Tasas de	2007				2008				2009				2010
	Trimestral				Trimestral				Trimestral				Trimestral
	1°	2°	3°	4°	1°	2°	3°	4°	1°	2°	3°	4°	1°
<b>Actividad</b>	49,1	47,3	48,2	48,6	45,7	45,5	46,6	45,1	43,1	43,2	44,4	47,5	47,9
<b>Empleo</b>	44,8	43,7	45,3	45,9	43,3	42,6	43,6	43,2	39,3	38,1	40,3	43,2	43,3
<b>Ocupación</b>	91,3	92,3	94,0	94,4	94,6	93,8	93,5	95,7	91,3	88,1	90,7	90,9	90,3
<b>Desocupación</b>	8,7	7,7	6,0	5,6	5,4	6,2	6,5	4,3	8,7	11,9	9,3	9,1	9,7
<b>Subocupación</b>	2,5	4,8	5,9	5,4	4,8	4,5	3,3	3,7	4,3	3,0	2,6	5,8	3,6
<b>Subocupación (demandante)</b>	2,0	3,5	3,3	2,7	2,8	2,4	1,8	3,2	2,5	1,8	2,2	3,8	3,0
<b>Subocupación (no demandante)</b>	0,6	1,3	2,6	2,7	2,0	2,0	1,5	0,5	1,8	1,2	0,4	2,0	0,6

**Nota:** En el 3° trimestre de 2006 se amplió la muestra de hogares de la EPH en los aglomerados de menos de 500 mil habitantes, permitiendo dar para ellos resultados trimestrales iguales que los que se venían dando para aglomerados de mayor tamaño. Por lo tanto, a partir de ese trimestre se agrega la serie de valores trimestrales, advirtiéndose que no son continuación de la serie semestral que se viene publicando. Con esta ampliación todos los aglomerados de la EPH cuentan con información trimestral y semestral, pasando a ser 31 aglomerados.

**Fuente:** Dirección General de Estadística y Censos, en base a datos de la E.P.H.

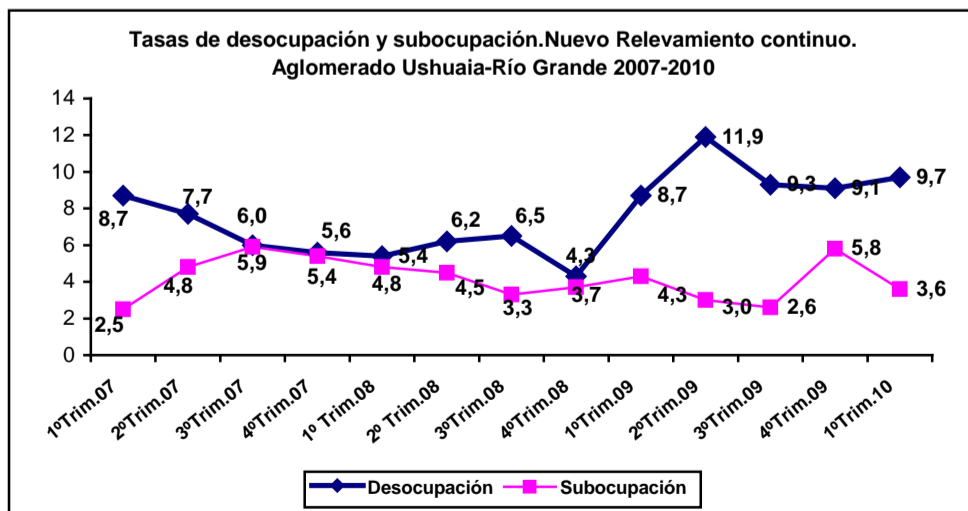
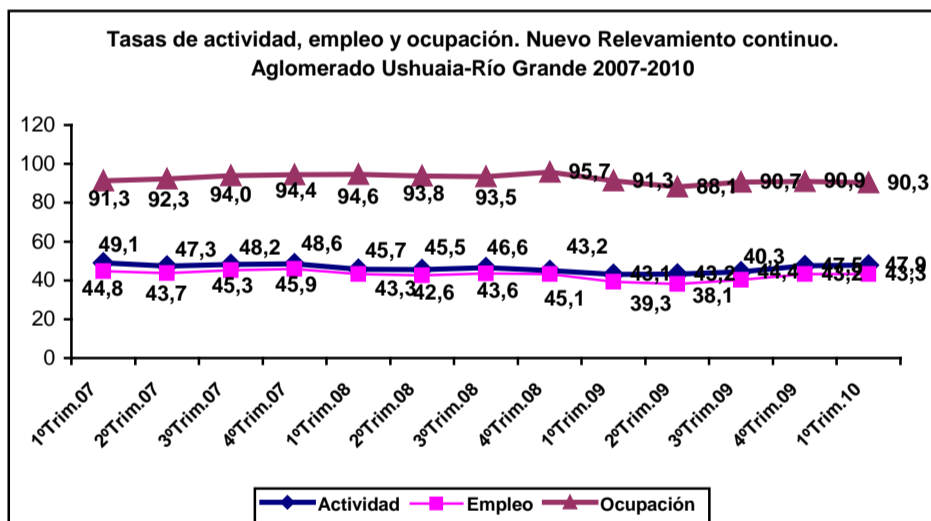

**Fuente:** Dirección General de Estadística y Censos, en base a datos de la E.P.H.

[Volver](#)



## Recaudación Impositiva



Dirección General de Estadística y Censos

### Recaudación de Ingresos Tributarios Provinciales, por principales impuestos. Mayo de 2009 / Mayo de 2010

Período	Total General	Ingresos Brutos	Convenio Multilateral	Sellos	Inmobiliario rural	Otros ingresos <sup>1</sup>
Pesos						
<b>2009</b>						
Mayo	30.461.209,27	6.823.632,15	12.242.364,04	1.637.197,13	4.339,88	9.753.676,07
Junio	28.451.408,42	6.355.350,05	15.107.777,38	586.843,16	273,25	6.401.164,58
Julio	25.259.880,02	7.313.508,32	13.070.697,07	535.186,40	556,13	4.339.932,10
Agosto	26.116.340,08	7.251.265,91	13.063.669,16	866.150,71	3.354,91	4.931.899,39
Septiembre	28.978.779,62	7.486.717,33	14.913.167,24	1.122.673,48	10.593,79	5.445.627,78
Octubre	29.966.505,08	7.631.989,88	16.323.344,14	575.964,42	1.477,13	5.433.729,51
Noviembre	35.578.681,84	7.910.078,96	16.231.576,62	865.931,62	286.794,98	10.284.299,66
Diciembre	42.548.068,79	8.180.014,30	18.273.702,61	1.342.827,39	43.221,99	14.708.302,50
<b>2010</b>						
Enero	46.808.494,38	9.502.471,69	19.920.923,47	2.103.919,94	14.129,09	15.267.050,19
Febrero	33.878.420,70	7.834.919,95	16.522.788,82	1.467.268,63	17.005,84	8.036.437,46
Marzo	45.538.595,45	9.591.329,76	20.245.980,04	1.662.298,59	13.551,76	14.025.435,30
Abril	55.890.106,70	10.857.777,70	23.474.892,67	1.807.593,51	3.994,16	19.745.848,66
Mayo	51.368.789,99	8.613.701,86	19.646.601,22	862.507,78	4.609,48	22.241.369,65

#### Variación porcentual

##### respecto al mes anterior

May.10-Abr.10	-8,1	-20,7	-16,3	-52,3	15,4	12,6
---------------	------	-------	-------	-------	------	------

##### igual mes año anterior

May.10-May.09	68,6	26,2	60,5	-47,3	6,2	128,0
---------------	------	------	------	-------	-----	-------

<sup>1</sup> **Otros ingresos incluye:** recaudación a pesqueras y otras industrias, multas entre otros conceptos y Fondo Financiamiento Pto. Caleta La Misión, Fondo Social para la Reactivación Productiva (Ley 616/695), Fondo de Solvencia Social (Ley Provincial 756).

**Nota:** La provincia recauda solamente sobre el impuesto inmobiliario rural, el urbano es recaudado por las Municipalidades.-

**Fuente:** Dirección General de Estadística y Censos, en base a datos de la Dirección General de Rentas de la Provincia.

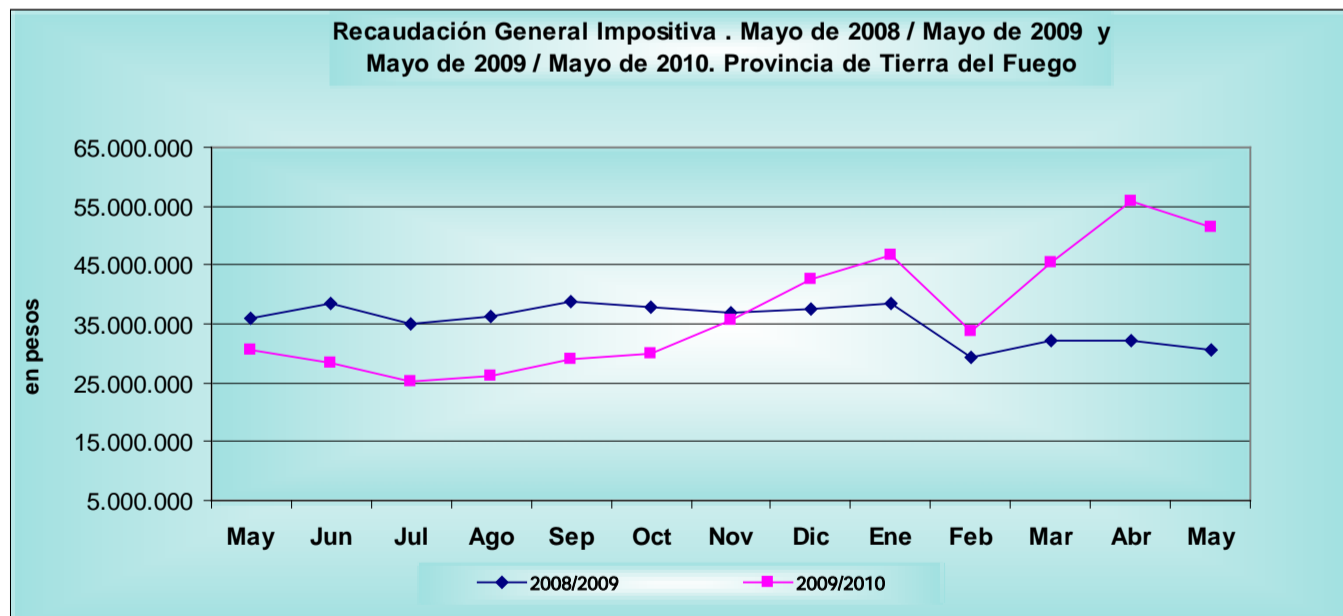

**Fuente:** Dirección General de Estadística y Censos, en base a datos de la Dirección General de Rentas de la Provincia.

[Volver](#)

## Faena de Ganado



Dirección General de Estadística y Censos

Ushuaia

**Cantidad de ganado faenado por especie.  
Departamento Ushuaia.  
Período Mayo de 2009 / Mayo de 2010**

Período	Especie		
	Bovina	Ovina	Porcina
<b>2009</b>			
Mayo	760	561	-
Junio	439	716	-
Julio	109	117	-
Agosto	20	-	-
Septiembre	68	-	-
Octubre	20	-	-
Noviembre	12	-	-
Diciembre	51	1.600	-
<b>2010</b>			
Enero	64	3.076	-
Febrero	115	2.339	-
Marzo	281	854	-
Abril	94	256	-
Mayo	323	730	-
<b>Variación porcentual respecto al mes anterior</b>			
May.10 – Abr.10	243,6	185,2	-
<b>igual mes año anterior</b>			
May.10 – May.09	-57,5	30,1	-

**Fuente:** Dirección General de Estadística y Censos, en base a datos de la Municipalidad de Ushuaia.

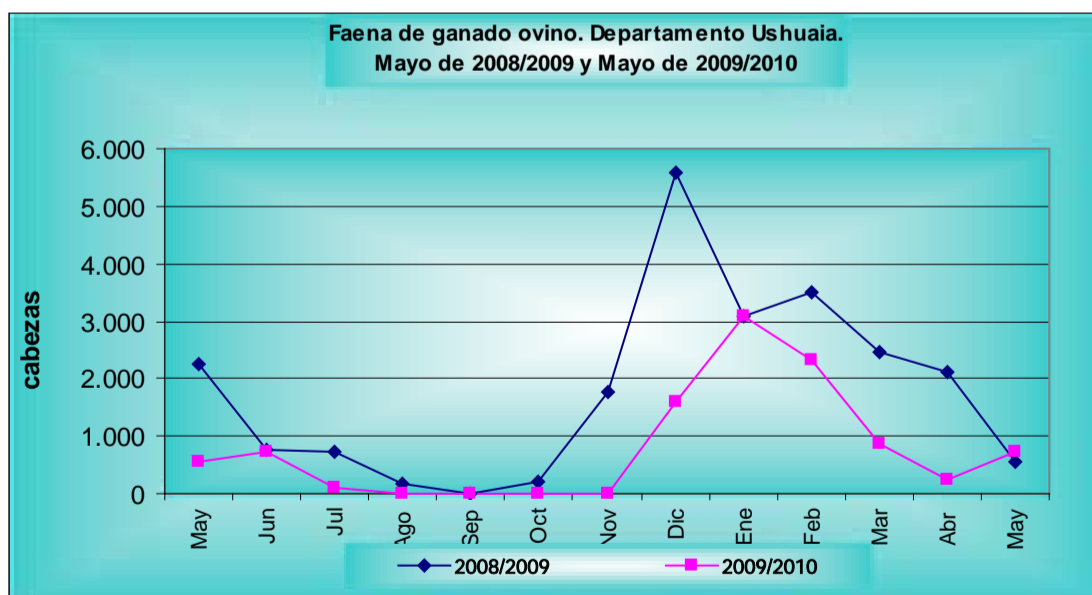

**Fuente:** Dirección General de Estadística y Censos, en base a datos de la Municipalidad de Ushuaia.

[Volver](#)



**Cantidad de ganado faenado por especie.  
Departamento Río Grande.  
Período Abril de 2009 / Abril de 2010**

Período	Especie		
	Bovina	Ovina	Porcina
	Cabezas		
<b>2009</b>			
Abril	555	2.853	31
Mayo	766	737	48
Junio	612	1.344	73
Julio	146	-	20
Agosto	30	-	32
Septiembre	12	600	46
Octubre	10	-	27
Noviembre	10	2.412	53
Diciembre	44	18.332	162
<b>2010</b>			
Enero	139	12.241	7
Febrero	235	7.072	29
Marzo	278	7.254	82
Abril	421	1.394	55

**Variación porcentual  
respecto al mes anterior**

Abr.10 – Mar.10	51,4	-80,8	-32,9
<b>-igual mes año anterior</b>			
Abr.10 - Abr.09	-24,1	-51,1	77,4

**Nota:** en el mes de julio no hubo faena de ovinos, y en agosto, sin faena de ambas especies.

**Fuente:** Dirección General de Estadística y Censos, en base a datos de SENASA Río Grande.

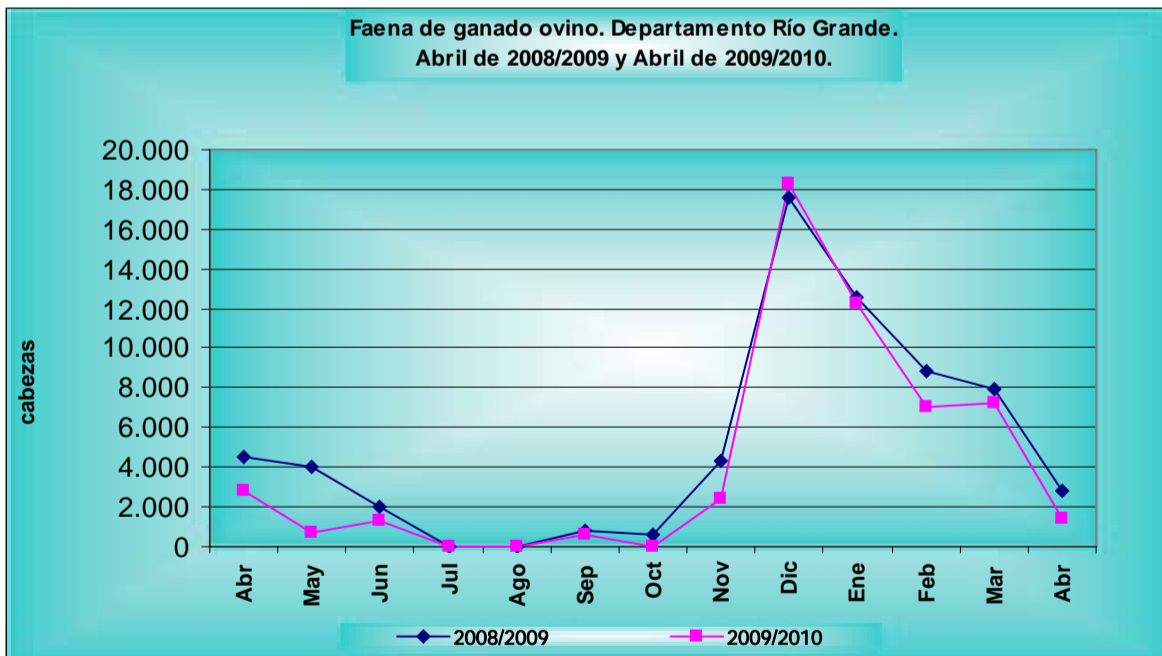

**Fuente:** Dirección General de Estadística y Censos, en base a datos de SENASA Río Grande.

## Producción de Hidrocarburos

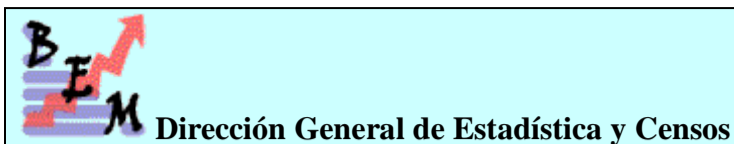

**Producción de Petróleo y Gas.  
Provincia de Tierra del Fuego  
Marzo de 2009 / Marzo de 2010**

Período	Petróleo (m <sup>3</sup> )	Gas (miles de m <sup>3</sup> )
<b>2009</b>		
Marzo	84.574,55	306.376,56
Abril	81.838,65	315.373,13
Mayo	84.291,42	326.736,33
Junio	87.018,25	333.615,11
Julio	87.345,76	336.998,38
Agosto	83.287,73	346.618,74
Septiembre	82.133,63	307.020,47
Octubre	85.268,72	313.241,17
Noviembre	79.276,86	305.474,75
Diciembre	79.323,50	298.916,14
<b>2010</b>		
Enero	77.013,10	287.133,93
Febrero	71.358,83	258.548,94
Marzo	76.687,18	270.484,25

### Variación porcentual

**respecto al mes anterior**

Mar.10-Feb.10 7,5 4,6

**igual mes del año anterior**

Mar.10-Mar.09 -9,3 -11,7

**Fuente:** Dirección General de Estadística y Censos, en base a datos del Ministerio de Hidrocarburos, Energía y Minería.

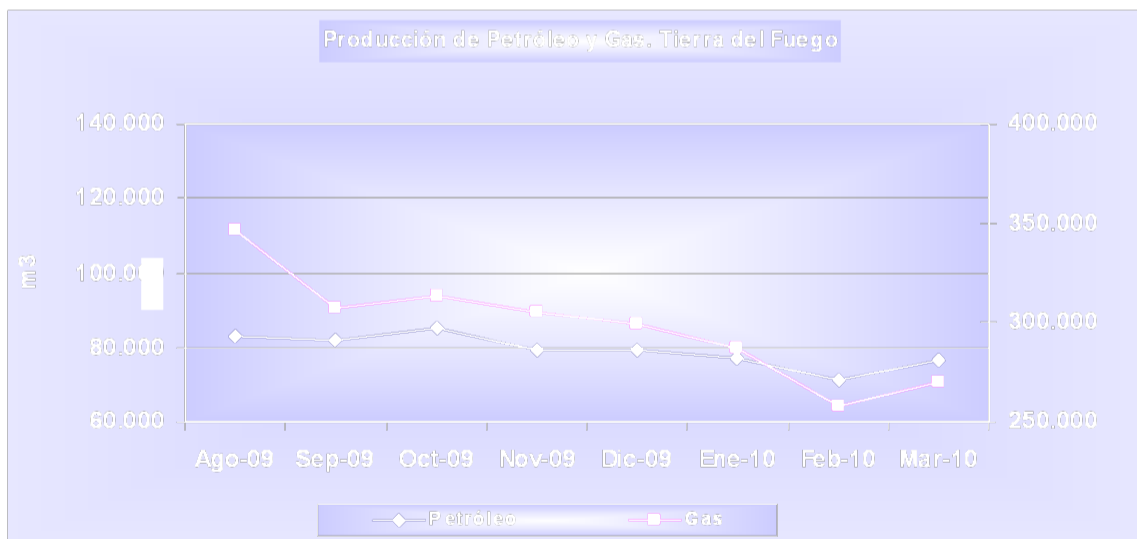

**Fuente:** Dirección General de Estadística y Censos, en base a datos del Ministerio de Hidrocarburos, Energía y Minería.

[Volver](#)

## Producción Industrial

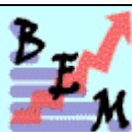

Dirección General de Estadística y Censos

**Producción de los principales productos electrónicos.**  
**Provincia de Tierra del Fuego.**  
**Abril de 2009 / Abril de 2010**

Período	Tv Color	Video-cámara	Auto-rradio	Horno microondas	Teléfonos celulares	CD	Acond. Aire p/ auto
Unidades Físicas							
<b>2009</b>							
Abr.	67.858	-	37.885	17.825	3.250	3.353.160	21.747
May.	78.226	-	24.555	2.940	15.312	3.326.568	23.494
Jun.	70.705	3.657	32.340	6.761	25.840	3.361.960	23.208
Jul.	80.351	216	28.465	20.564	24.446	3.092.850	28.249
Ago.	93.997	-	31.715	38.624	48.035	2.822.930	30.269
Sep.	100.725	1.976	25.100	49.734	71.780	3.678.105	37.256
Oct.	151.999	4.826	24.330	24.795	69.902	3.621.540	40.444
Nov.	188.734	1.496	36.425	30.621	63.930	3.008.800	43.035
Dic.	154.980	3.192	29.037	20.028	65.930	2.533.460	31.861
<b>2010</b>							
Ene.	110.392	10	31.200	88	14.990	261.600	27.628
Feb.	225.139	213	32.245	29.268	103.936	2.353.662	24.283
Mar.	258.908	13	34.019	44.853	241.586	2.999.918	39.066
Abr.	264.461	-	33.350	42.136	273.904	3.523.021	39.031

### Variación porcentual

#### respecto al mes anterior

Abr.10 – Mar.10      2,1      -100,0      -2,0      -6,1      13,4      17,4      -0,1

#### igual mes año anterior

Abr.10 – Abr.09      289,7      -      -12,0      136,4      8.327,8      5,1      79,5

**Nota:** Los datos que aquí se presentan tienen carácter de provisorios, dado que la información se actualiza permanentemente, pudiendo ser modificados de acuerdo con nueva información suministrada de la fuente correspondiente.

**Fuente:** Dirección General de Estadística y Censos, en base a datos de la Dirección de Industria y Comercio.

### Variación porcentual de principales productos electrónicos. Abril de 2010, respecto al mes anterior

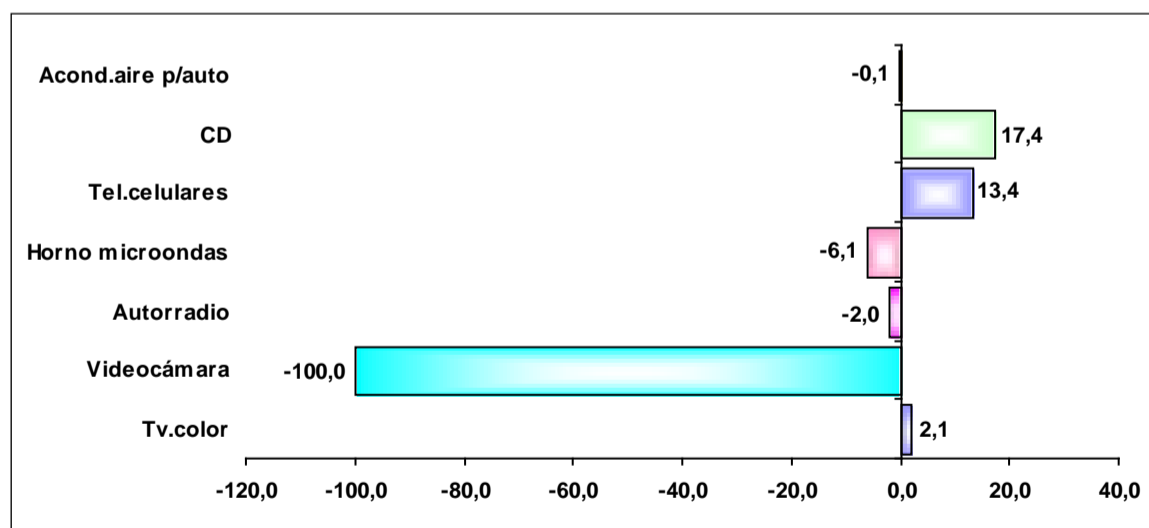

**Fuente:** Dirección General de Estadística y Censos, en base a datos de la Dirección de Industria y Comercio.

[Volver](#)

## Construcción



Dirección General de Estadística y Censos

Ushuaia

**Permisos y superficie cubierta autorizada para construcciones nuevas y ampliaciones. Municipalidad de Ushuaia.**  
 Mayo de 2009 / Mayo de 2010

Período	Total		Construcciones Nuevas		Ampliaciones	
	Permisos	Sup.(m <sup>2</sup> )	Permisos	Sup.(m <sup>2</sup> )	Permisos	Sup.(m <sup>2</sup> )
<b>2009</b>						
Mayo	105	20.031	62	12.431	43	7.600
Junio	48	11.149	27	7.495	21	3.654
Julio	47	7.759	24	5.715	23	2.044
Agosto	49	8.338	44	6.379	5	1.959
Septiembre	21	2.390	8	1.361	13	1.029
Octubre	36	6.181	21	5.158	15	1.023
Noviembre	31	4.500	8	2.705	23	1.795
Diciembre	32	4.629	19	3.353	13	1.276
<b>2010</b>						
Enero	38	4.271	20	2.667	18	1.604
Febrero	36	5.527	20	3.806	16	1.721
Marzo	71	8.296	39	5.110	32	3.186
Abril	40	5.572	24	4.837	16	735
Mayo	48	7.863	26	4.096	22	3.767

### Variación porcentual

respecto al mes anterior

May.10 – Abr.10                      20,0                      41,1                      8,3                      -15,3                      37,5                      412,5

igual mes año anterior

May.10 - May.09                      -54,3                      -60,7                      -58,1                      -67,1                      -48,8                      -50,4

Fuente: Dirección General de Estadística y Censos, en base a datos de la Municipalidad de Ushuaia.

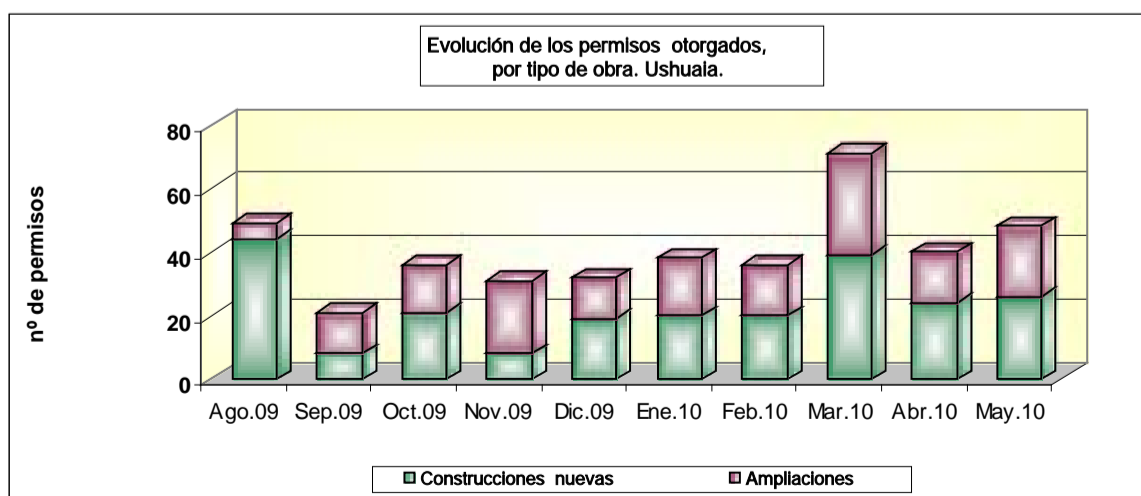
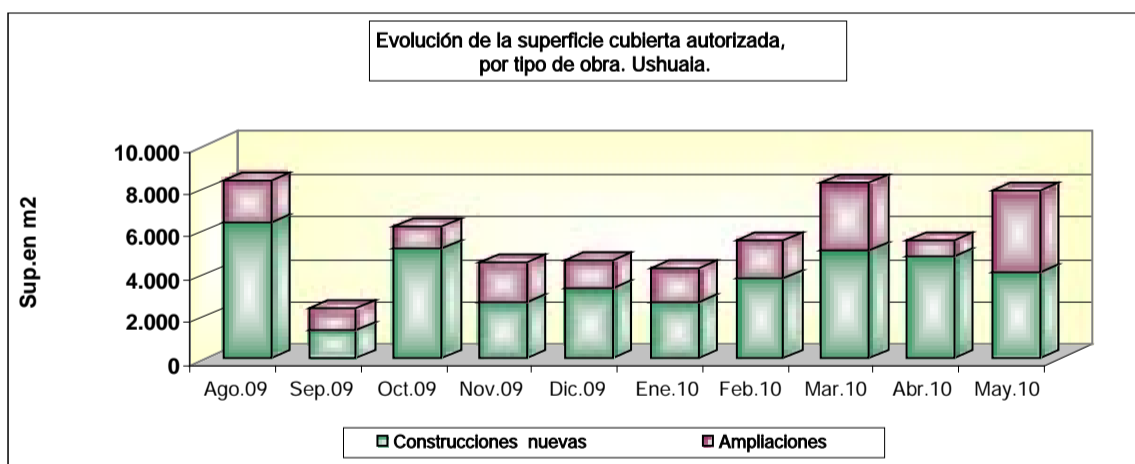

Fuente: Dirección General de Estadística y Censos, en base a datos de la Municipalidad de Ushuaia.

[Volver](#)



**Permisos y superficie cubierta autorizada para construcciones nuevas y ampliaciones. Municipalidad de Río Grande. Mayo de 2009 / Mayo de 2010**

Período	Total		Construcciones Nuevas		Ampliaciones	
	Permisos	Sup.(m <sup>2</sup> )	Permisos	Sup.(m <sup>2</sup> )	Permisos	Sup.(m <sup>2</sup> )
<b>2009</b>						
Mayo	35	11.552	33	11.468	2	84
Junio	34	6.145	31	6.096	3	49
Julio	35	4.817	31	4.618	4	199
Agosto	28	7.508	27	7.443	1	65
Septiembre	53	6.945	48	6.791	5	154
Octubre	32	4.648	29	4.530	3	118
Noviembre	28	4.211	25	4.084	3	127
Diciembre	41	4.453	37	4.148	4	305
<b>2010</b>						
Enero	49	6.744	46	6.557	3	187
Febrero	60	9.882	58	9.808	2	74
Marzo	65	10.965	64	10.942	1	23
Abril	58	8.585	54	8.447	4	138
Mayo	30	4.347	27	4.299	3	48

**Variación porcentual**

**respecto al mes anterior**

May.10 – Abr.10 -48,3 -49,4 -50,0 -49,1 -25,0 -65,2

**igual mes año anterior**

May.10 - May.09 -14,3 -62,4 -18,2 -62,5 50,0 -42,9

Fuente: Dirección General de Estadística y Censos, en base a datos de la Municipalidad de Río Grande.

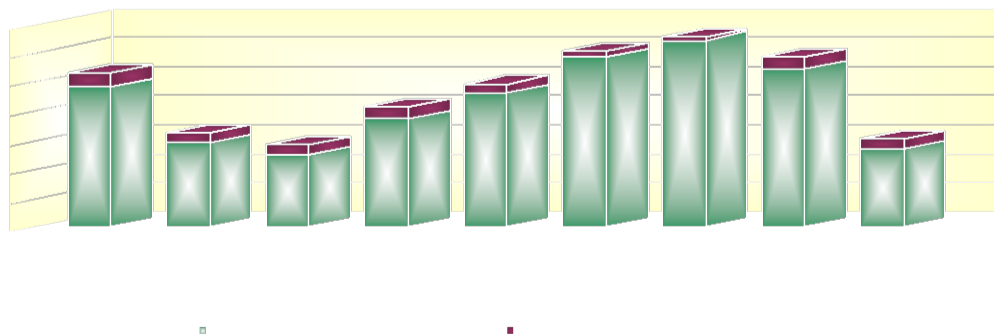
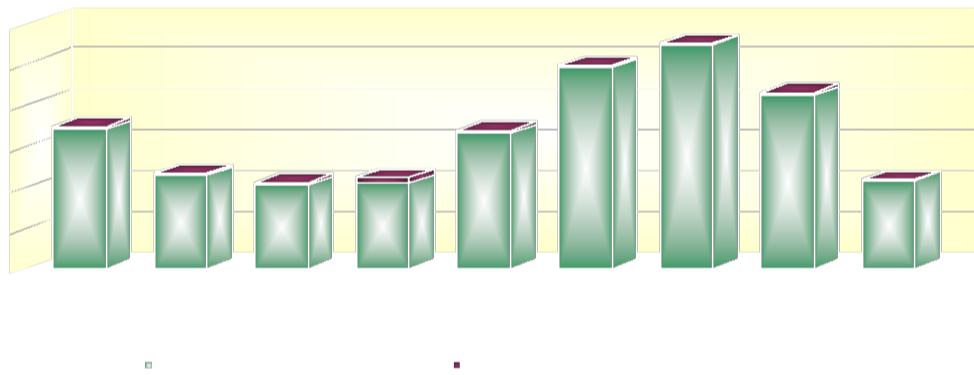

Fuente: Dirección General de Estadística y Censos, en base a datos de la Municipalidad de Río Grande.

## Energía Eléctrica

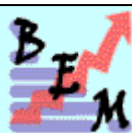

Dirección General de Estadística y Censos

Ushuaia

**Energía eléctrica facturada, por categoría. Ciudad de Ushuaia**  
**Período Mayo de 2009 – Mayo de 2010**

Período	Total	Grandes demandas	Medianas demandas	Uso residencial	Uso general	Alumbrado público
(en Kwh)						
<b>2009</b>						
Mayo	12.312.335	6.188.260	668.452	4.317.603	1.138.020	958.100
Junio	14.649.183	5.986.814	1.273.910	4.705.474	2.682.985	978.003
Julio	12.882.199	6.041.043	693.628	4.898.371	1.249.157	994.689
Agosto	15.171.555	6.943.096	1.150.408	4.603.278	2.474.773	869.566
Septiembre	12.406.502	6.156.435	647.153	4.452.845	1.150.069	726.285
Octubre	14.761.387	6.484.294	1.287.848	4.388.892	2.600.353	580.759
Noviembre	12.057.384	6.396.518	618.141	3.950.952	1.091.773	471.446
Diciembre	14.462.366	6.764.597	1.213.251	3.925.928	2.558.590	404.285
<b>2010</b>						
Enero	11.995.708	6.456.821	562.621	3.931.294	1.051.913	462.654
Febrero	13.263.167	6.201.381	1.080.846	3.734.331	2.256.009	491.443
Marzo	12.226.030	6.288.226	931.390	3.922.852	1.093.883	690.681
Abril	14.737.036	6.117.504	1.141.102	4.741.064	2.748.523	790.241
Mayo	12.633.065	6.085.730	820.846	4.529.190	1.197.299	960.922

### Variación porcentual

respecto al mes anterior

May.10-Abr.10	-14,3	-0,5	-28,1	-4,5	-56,4	21,6
---------------	-------	------	-------	------	-------	------

igual mes del año anterior

May.10-May.09	2,6	-1,7	22,8	4,9	5,2	0,3
---------------	-----	------	------	-----	-----	-----

**Nota 1:** Mediante Decreto Provincial N° 819/08 quedó establecido el nuevo Cuadro Tarifario, en consecuencia rigen estas nuevas categorías para la ciudad de Ushuaia.

**Nota 2:** Alumbrado público: *No se mide*, se calcula en función de lámparas instaladas y horas de funcionamiento, por este motivo no se refleja en el total.

**Fuente:** Dirección General de Estadística y Censos, en base a datos de la Dirección Provincial de Energía.

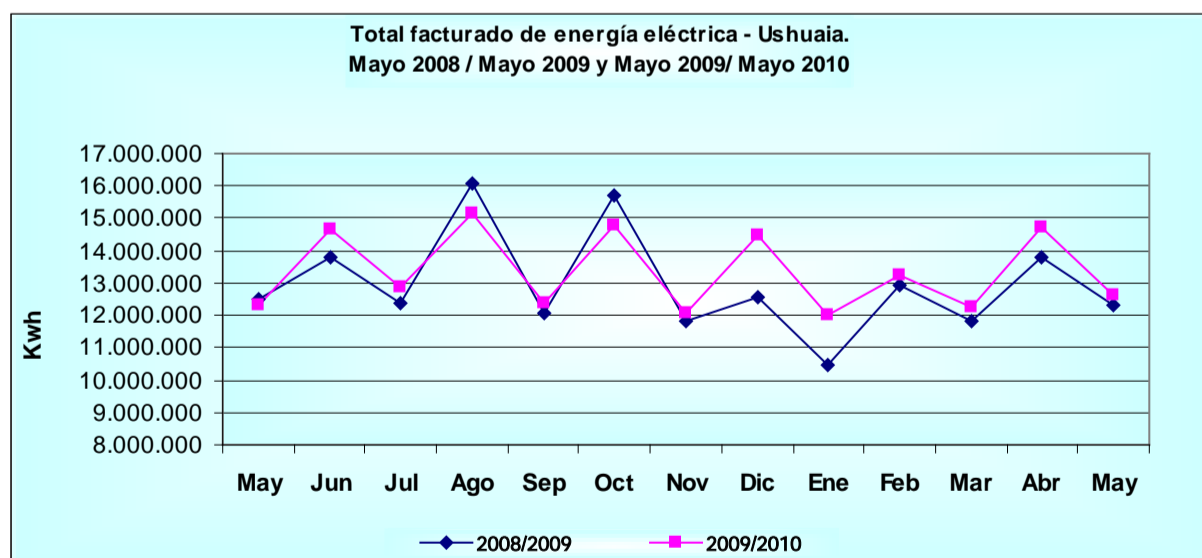

**Nota 1:** Mediante Decreto Provincial N° 819/08 quedó establecido el nuevo Cuadro Tarifario, en consecuencia rigen estas nuevas categorías para la ciudad de Ushuaia.

**Nota 2:** Alumbrado público: *No se mide*, se calcula en función de lámparas instaladas y horas de funcionamiento, por este motivo no se refleja en el total.

**Fuente:** Dirección General de Estadística y Censos, en base a datos de la Dirección Provincial de Energía.

[Volver](#)





Energía eléctrica facturada, por categoría. Ciudad de Río Grande  
Período Mayo de 2009 – Mayo de 2010.

Período	Total	Grandes demandas	Medianas demandas	Servicio residencial	Uso general	Alumbrado público
	(en KW/h)					
<b>2009</b>						
Mayo	17.345.554	7.729.370	1.397.531	5.168.541	2.111.889	938.223
Junio	18.583.321	7.900.750	1.555.538	5.663.546	2.358.924	1.104.563
Julio	19.126.351	8.555.450	1.682.344	5.781.966	2.025.290	1.081.301
Agosto	18.893.399	8.152.380	1.826.123	5.842.225	2.132.280	940.391
Septiembre	18.006.149	8.132.020	1.723.748	5.406.283	1.967.892	776.206
Octubre	18.151.388	8.817.415	1.692.620	5.100.346	1.880.977	660.030
Noviembre	17.987.262	8.871.735	1.634.724	5.082.373	1.919.660	478.770
Diciembre	15.411.706	7.280.960	1.454.477	4.506.323	1.743.087	426.859
<b>2010</b>						
Enero	15.924.510	7.838.610	1.332.912	4.574.212	1.700.632	478.144
Febrero	15.840.822	8.057.470	1.374.108	4.222.672	1.654.394	532.178
Marzo	18.173.770	9.798.690	1.473.526	4.459.322	1.743.240	698.992
Abril	18.903.405	9.451.420	1.850.098	4.922.699	1.856.427	822.761
Mayo	19.255.512	9.144.295	1.843.690	5.215.444	2.048.396	1.003.687

Variación porcentual

respecto al mes anterior

May.10-Abr.10 1,9 -3,2 -0,3 5,9 10,3 22,0

igual mes año anterior

May.10-May.09 11,0 18,3 31,9 0,9 -3,0 7,0

**Nota:** Mediante Decreto Provincial N° 947/08, del 1° de Junio 2008 quedó establecido el nuevo Cuadro Tarifario, en consecuencia rigen estas nuevas categorías para la ciudad de Río Grande.

**Fuente:** Dirección General de Estadística y Censos, en base a datos de la Cooperativa Eléctrica Río Grande.

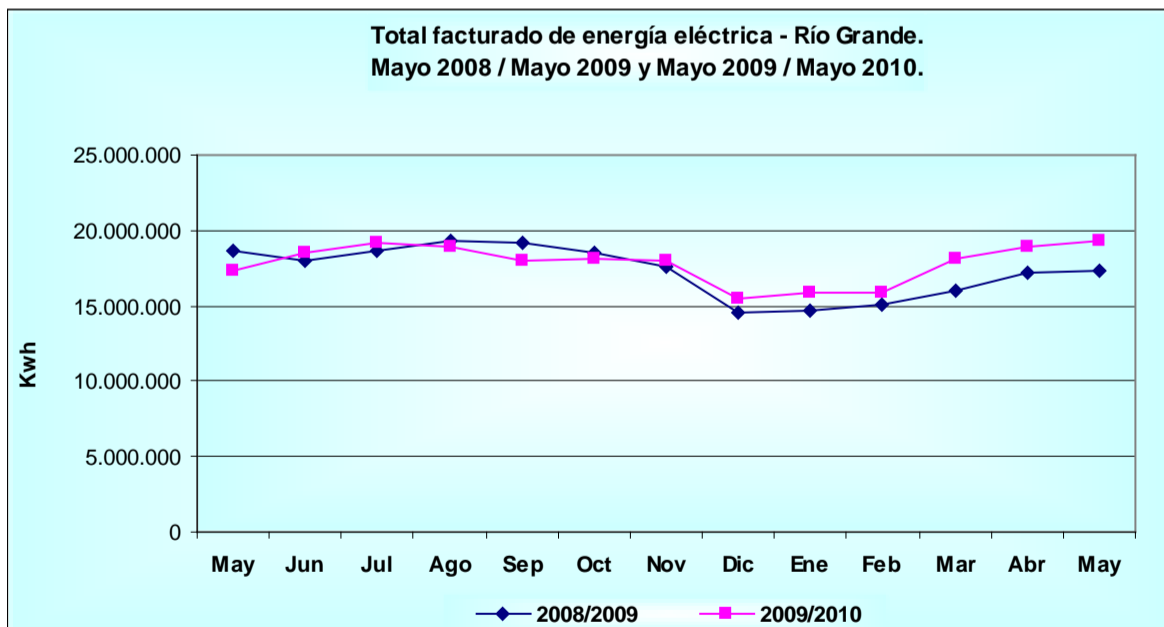

**Nota:** Mediante Decreto Provincial N° 947/08 del 1° de Junio de 2008 quedó establecido el nuevo Cuadro Tarifario, en consecuencia rigen estas nuevas categorías para la ciudad de Río Grande.

**Fuente:** Dirección General de Estadística y Censos, en base a datos de la Cooperativa Eléctrica Río Grande.

## Turismo

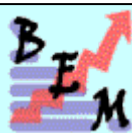

Dirección General de Estadística y Censos

Ushuaia

**Movimiento Turístico, ciudad de Ushuaia.  
Período Abril 2009 – Abril 2010**

Período	Cantidad estimada de visitantes
<b>2009</b>	
<b>Abril</b>	19.903
<b>Mayo</b>	6.098
<b>Junio</b>	8.249
<b>Julio</b>	10.927
<b>Agosto</b>	10.113
<b>Septiembre</b>	11.545
<b>Octubre</b>	15.327
<b>Noviembre</b>	24.699
<b>Diciembre</b>	46.575
<b>2010</b>	
<b>Enero</b>	49.342
<b>Febrero</b>	44.209
<b>Marzo</b>	28.651
<b>Abril</b>	14.286

### Variación porcentual

#### respecto al mes anterior

Abr.10 - Mar.10 -50,1

#### igual mes año anterior

Abr.10 - Abr.09 -28,2

**Fuente:** Secretaría de Turismo. Municipalidad de Ushuaia.

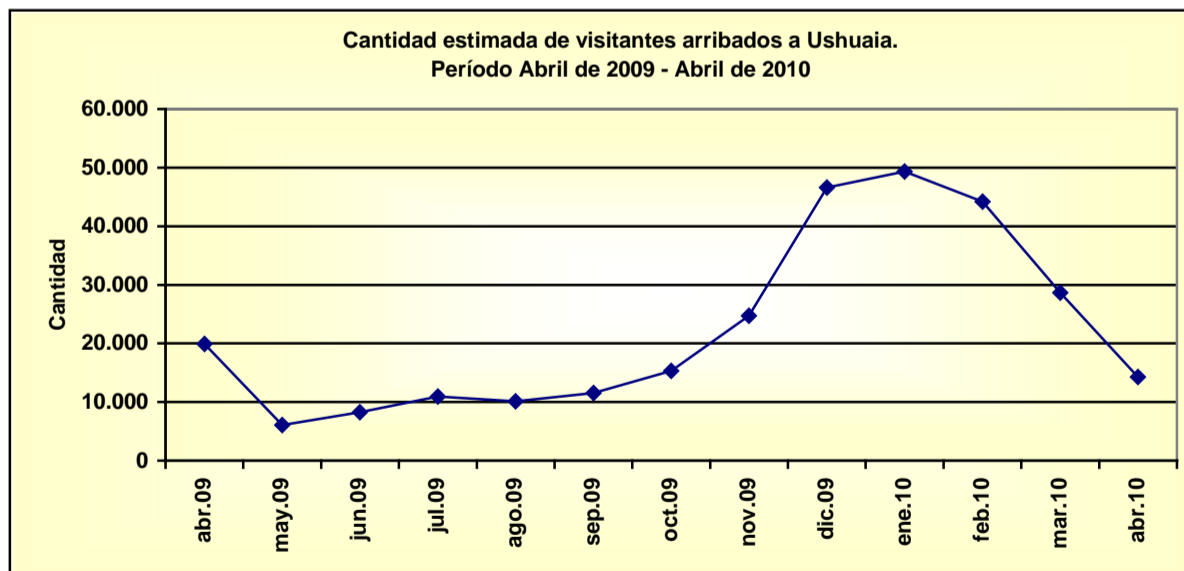

**Fuente:** Secretaría de Turismo. Municipalidad de Ushuaia.

[Volver](#)



**Cantidad de Turistas registrados en hoteles, ciudad de Río Grande.  
Período Mayo 2009 – Mayo 2010**

Período	Cantidad de turistas registrados
<b>2009</b>	
Mayo	1.029
Junio	522
Julio	577
Agosto	1.000
Septiembre	1.011
Octubre	860
Noviembre	1.309
Diciembre	1.221
<b>2010</b>	
Enero	1.515
Febrero	1.550
Marzo	1.398
Abril	1.465
Mayo	1.206

**Variación porcentual**

**respecto al mes anterior**

May.10 – Abr.10

-17,7

**Igual mes año anterior**

May.10 - May.09

17,2

Fuente: Registros Hoteleros de Río Grande.

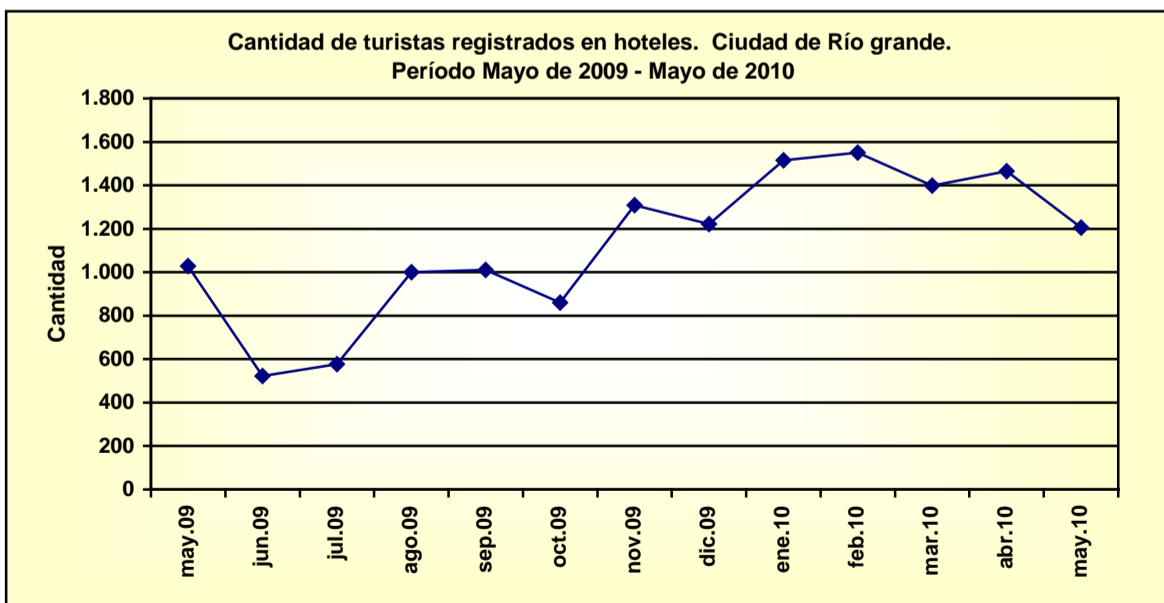

Fuente: Registros Hoteleros de Río Grande.

## Comercio Exterior



Dirección General de Estadística y Censos

**Valor total de las Importaciones y Exportaciones. Total provincial.  
Período Diciembre de 2008 – Diciembre de 2009.**

Período	Importaciones	Exportaciones
	U\$S	
<b>2008</b>		
<b>Diciembre</b>	57.598.748	40.866.601
<b>2009</b>		
<b>Enero</b>	34.551.892	19.007.266
<b>Febrero</b>	47.224.740	21.241.663
<b>Marzo</b>	32.591.825	29.580.336
<b>Abril</b>	41.183.501	23.762.525
<b>Mayo</b>	45.736.861	35.846.314
<b>Junio</b>	56.843.255	42.503.603
<b>Julio</b>	59.615.897	49.104.378
<b>Agosto</b>	79.232.784	21.145.496
<b>Septiembre</b>	89.247.147	43.855.050
<b>Octubre</b>	122.257.331	30.295.948
<b>Noviembre</b>	100.816.386	22.897.615
<b>Diciembre</b>	92.679.563	49.643.623

### Variación porcentual

#### respecto al mes anterior

Dic.09 - Nov.09	-8,1	116,8
-----------------	------	-------

#### igual mes año anterior

Dic.09 - Dic.08	60,9	21,5
-----------------	------	------

**Fuente:** Dirección General de Estadística y Censos, en base a datos del INDEC.

### Valor total de las Importaciones y Exportaciones. Tierra del Fuego

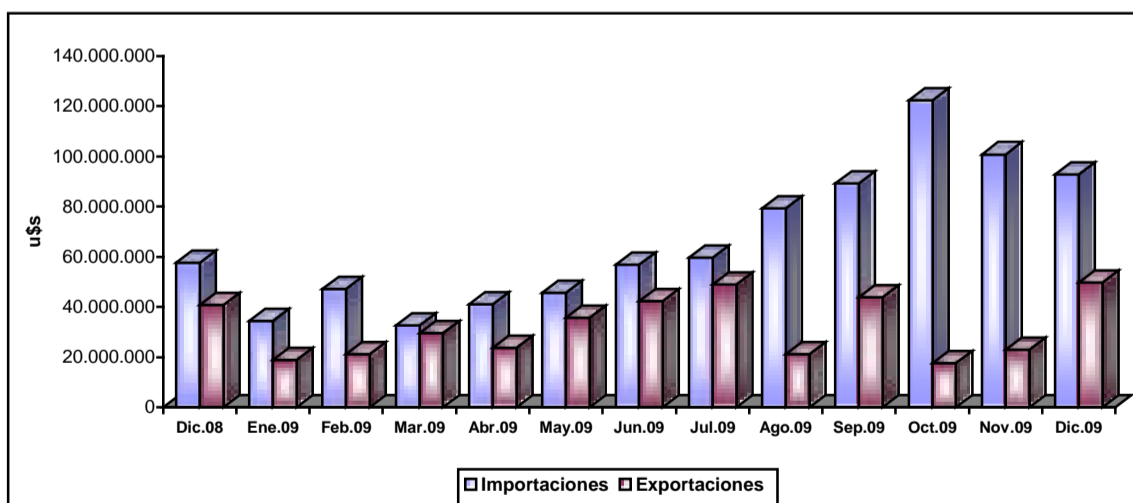

**Fuente:** Dirección General de Estadística y Censos, en base a datos del INDEC.

[Volver](#)

## Demografía de Empresas



Dirección General de Estadística y Censos

**Demografía de empresas por movimientos registrados, según mes  
Total de la Provincia. Período Mayo de 2009 – Mayo de 2010.**

Período	Total general	Creaciones <sup>1</sup>		Modificaciones <sup>2</sup>	Cambios de estado <sup>3</sup>		Bajas <sup>4</sup>	
		Puras	Otras		Concursos	Otras	Quiebra	Otras
<b>2009</b>								
Mayo	9	7	1	-	-	-	-	1
Junio	9	9	-	-	-	-	-	-
Julio	5	4	-	1	-	-	-	-
Agosto	12	5	2	1	-	-	1	3
Septiembre	2	1	-	1	-	-	-	-
Octubre	10	8	2	-	-	-	-	-
Noviembre	7	6	1	-	-	-	-	-
Diciembre	10	9	1	-	-	-	-	-
<b>2010</b>								
Enero	3	3	-	-	-	-	-	-
Febrero	5	5	-	-	-	-	-	-
Marzo	3	2	1	-	-	-	-	-
Abril	8	8	-	-	-	-	-	-
Mayo	7	7	-	-	-	-	-	-

<sup>1</sup> **Creaciones**, comprende: creaciones puras, por fusión, por escisión y por cambio de denominación.

<sup>2</sup> **Modificaciones**, comprende: modificaciones por fusión, por escisión, por corrección, por absorción y por cambio de domicilio y/o cierre de balance.

<sup>3</sup> **Cambios de Estado**, comprende: apertura de concurso de acreedores, levantamiento de concurso de acreedores, levantamiento de quiebra transformación en concurso preventivo y levantamiento de quiebra.

<sup>4</sup> **Bajas**, comprende: bajas por fusión, por escisión, por cambio de denominación, por absorción y por disolución con y sin liquidación.

**Fuente:** Dirección General de Estadística y Censos, en base a datos del Boletín Oficial de la Provincia.

**Evolución del número de creaciones de empresas. Total Provincial.  
Período Mayo 2009 – Mayo 2010**

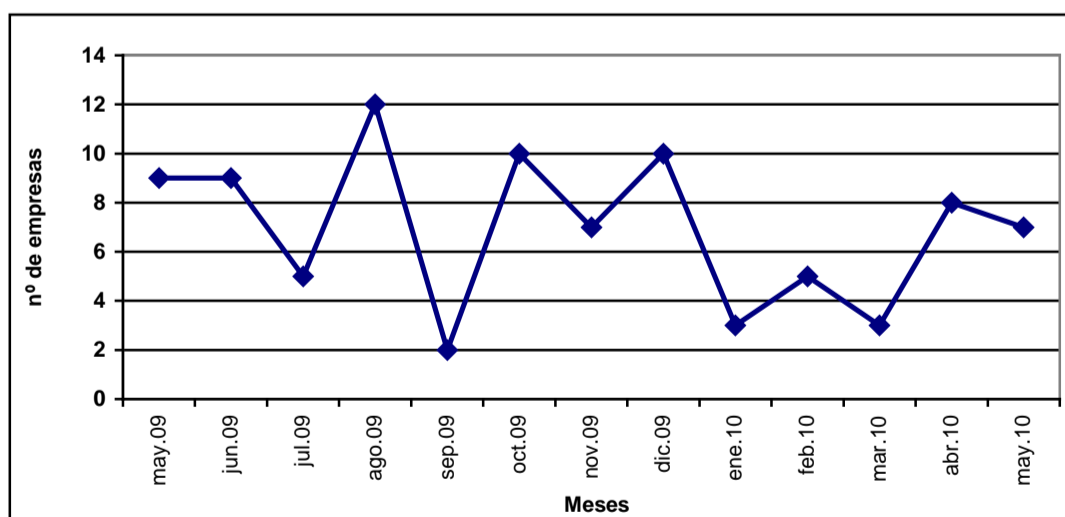

**Fuente:** Dirección General de Estadística y Censos, en base a datos del Boletín Oficial de la Provincia.

[Volver](#)

## Demografía de Empresas



Dirección General de Estadística y Censos

**Demografía de empresas por movimientos registrados, según años**  
**Total de la Provincia. Años 2001 - 2009.**

Período	Total general	Creaciones <sup>1</sup>		Modificaciones <sup>2</sup>	Cambios de estado <sup>3</sup>		Bajas <sup>4</sup>	
		Puras	Otras		Concursos	Otras	Quiebra	Otras
Total	1.421	1.105	20	142	43	2	38	71
2001	139	86	2	14	16	-	12	9
2002	127	97	1	12	6	-	2	9
2003	154	124	2	13	5	-	2	8
2004	206	172	4	18	1	-	1	10
2005	170	148	2	15	-	-	2	3
2006	199	154	8	18	3	1	3	12
2007	175	145	-	22	2	-	3	3
2008	112	85	1	18	1	1	3	3
2009	88	69	3	9	0	0	2	5

<sup>1</sup> **Creaciones**, comprende: creaciones puras, por fusión, por escisión y por cambio de denominación.

<sup>2</sup> **Modificaciones**, comprende: modificaciones por fusión, por escisión, por corrección, por absorción y por cambio de domicilio y/o cierre de balance.

<sup>3</sup> **Cambios de Estado**, comprende: apertura de concurso de acreedores, levantamiento de concurso de acreedores, levantamiento de quiebra transformación en concurso preventivo y levantamiento de quiebra.

<sup>4</sup> **Bajas**, comprende: bajas por fusión, por escisión, por cambio de denominación, por absorción y por disolución con y sin liquidación.

**Fuente:** Dirección General de Estadística y Censos, en base a datos del Boletín Oficial de la Provincia.

### Altas y bajas de empresas, según años.

Total de la Provincia. Años 2001-2009

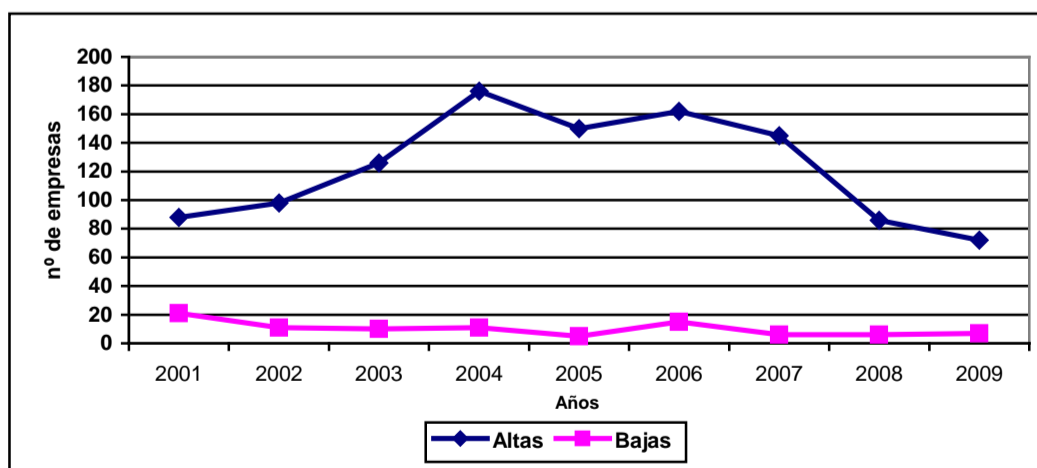

**Fuente:** Dirección General de Estadística y Censos, en base a datos del Boletín Oficial de la Provincia.

[Volver](#)