



Provincia de Tierra del Fuego, Antártida
e Islas del Atlántico Sur

Ministerio de Economía

Secretaría de Promoción Económica y Fiscal
Dirección General de Estadística y Censos

EVOLUCION DE LOS PRECIOS AL CONSUMIDOR

El Índice de Precios al Consumidor es un indicador que mide los cambios de precios producidos en un grupo determinado de bienes y servicios que representan el consumo de la población.

Para calcularlo se observan los precios de ese grupo de bienes y servicios en el momento de comenzar el estudio. Los precios de ese período son considerados como "la base" del índice.

A partir de allí se realiza el seguimiento diario de los precios de esos productos durante cada mes.

De esa observación y de la comparación de los últimos precios registrados con los precios de base se obtiene el Índice de Precios al Consumidor.

A continuación se presentan los resultados del mes de Noviembre 2009.

Índice de precios al consumidor – Ciudad de Ushuaia
Por capítulo, según períodos mensuales
Año 2009 / 2008
Base 1991 = 100

Período	Nivel general	Alimentación y bebidas	Indumentaria	Atención médica y gastos salud	Esparcimiento y educación	Vivienda, combustible y electricidad	Bienes y servicios varios
Noviembre 08	553,20	640,22	477,47	478,12	474,22	545,80	371,30
Diciembre 08	555,82	646,00	471,70	487,32	479,86	546,86	373,03
Enero 09	562,95	654,61	484,17	480,47	480,97	549,00	379,67
Febrero 09	562,36	657,10	472,17	485,47	486,04	549,00	377,73
Marzo 09	565,49	662,91	473,02	488,34	490,25	549,00	377,64
Abril 09	564,07	657,11	478,61	486,70	492,64	549,00	379,68
Mayo 09	561,44	650,91	480,26	489,14	503,16	549,00	373,17
Junio 09	562,21	646,40	472,62	489,75	510,77	561,64	383,61
Julio 09	570,85	653,80	474,61	496,78	549,75	565,86	396,29
Agosto 09	579,94	671,30	477,02	495,58	554,28	565,86	399,05
Septiembre 09	592,23	695,83	477,10	506,86	558,35	565,86	403,78
Octubre 09	606,67	720,46	484,70	517,07	574,24	565,24	409,64
Noviembre 09	611,54	725,26	491,43	528,99	573,07	568,49	418,71

VARIACIONES PORCENTUALES

Relación entre cada período y el inmediato anterior

Noviembre 08	0,82	1,10	-0,12	5,67	0,89	0,58	0,50
Diciembre 08	0,47	0,90	-1,21	1,92	1,19	0,20	0,47
Enero 09	1,28	1,33	2,64	-1,41	0,23	0,39	1,78
Febrero 09	-0,10	0,38	-2,48	1,04	1,05	0,00	-0,51
Marzo 09	0,56	0,88	0,18	0,59	0,87	0,00	-0,02
Abril 09	-0,25	-0,88	1,18	-0,34	0,49	0,00	0,54
Mayo 09	-0,47	-0,94	0,35	0,50	2,14	0,00	-1,72



Provincia de Tierra del Fuego, Antártida
e Islas del Atlántico Sur

Ministerio de Economía

Secretaría de Promoción Económica y Fiscal

Dirección General de Estadística y Censos

VARIACIONES PORCENTUALES

Relación entre cada período y el inmediato anterior

Junio 09	0,14	-0,69	-1,59	0,13	1,51	2,30	2,80
Julio 09	1,54	1,14	0,42	1,44	7,63	0,75	3,30
Agosto 09	1,59	2,68	0,51	-0,24	0,82	0,00	0,70
Septiembre 09	2,12	3,65	0,02	2,28	0,73	0,00	1,19
Octubre 09	2,44	3,54	1,59	2,01	2,85	0,00	1,45
Noviembre 09	0,8	0,67	1,39	2,31	-0,20	0,46	2,21

Índice de precios al consumidor – Ciudad de Río Grande
por capítulo, según períodos mensuales
Año 2009 / 2008
Base 1991= 100

Período	Nivel general	Alimentación y bebidas	Indumentaria	Atención médica y gastos salud	Esparcimiento y educación	Vivienda, combustible y electricidad	Bienes y servicios varios
Noviembre 08	562,37	714,30	410,89	502,18	432,37	454,19	466,12
Diciembre 08	564,56	717,16	414,09	507,85	439,85	454,19	463,37
Enero 09	558,19	698,80	417,36	508,72	452,34	454,96	464,90
Febrero 09	561,65	704,46	421,33	509,58	457,86	454,96	463,18
Marzo 09	573,67	725,17	432,07	517,43	459,92	454,96	470,50
Abril 09	579,98	729,23	458,39	545,06	454,63	454,96	472,85
Mayo 09	585,14	733,68	459,39	550,56	471,32	454,96	490,26
Junio 09	591,28	737,35	469,69	550,29	493,19	454,96	501,48
Julio 09	594,71	738,45	483,96	551,94	498,76	454,96	502,94
Agosto 09	602,80	752,63	485,46	560,16	512,67	454,96	506,71
Septiembre 09	609,91	766,03	485,27	574,50	518,36	454,96	512,38
Octubre 09	617,05	781,81	483,13	587,83	518,47	454,96	515,61
Noviembre 09	620,56	787,36	483,96	585,66	521,99	455,51	520,82

VARIACIONES PORCENTUALES

Relación entre cada período y el inmediato anterior

Noviembre 08	1,59	2,53	0,52	0,46	1,90	-2,32	4,89
Diciembre 08	0,39	0,40	0,78	1,13	1,73	0,00	-0,59
Enero 09	-1,13	-2,56	0,79	0,17	2,84	0,17	0,33
Febrero 09	0,62	0,81	0,95	0,17	1,22	0,00	-0,37
Marzo 09	2,14	2,94	2,55	1,54	0,45	0,00	1,58
Abril 09	1,10	0,56	6,09	5,34	-1,15	0,00	0,50
Mayo 09	0,89	0,61	0,22	1,01	3,67	0,00	3,68
Junio 09	1,05	0,50	2,24	-0,05	4,64	0,00	2,29
Julio 09	0,58	0,15	3,04	0,30	1,13	0,00	0,29
Agosto 09	1,36	1,92	0,31	1,49	2,79	0,00	0,75
Septiembre 09	1,18	1,78	-0,04	2,56	1,11	0,00	1,12
Octubre 09	1,17	2,06	-0,44	2,32	0,02	0,00	0,63
Noviembre 09	0,57	,71	0,17	-0,37	0,68	0,12	1,01

Índice de precios al consumidor – Evolución acumulada y comparada Ciudades de Ushuaia y Río Grande

San Martín 953 - Planta Alta - (9410) USHUAIA - Tel.: 432-270 - 441-136, e-mail: estadisticaush@tierradelfuego.gov.ar
Vicente López N° 111 - 1° Piso B° Mutual - (9420) RÍO GRANDE - Tel.: (02964) 424-038, e-mail: estadisticarg@tierradelfuego.gov.ar

"Las Islas Malvinas, Georgias y Sandwich del Sur son y serán Argentinas"



Provincia de Tierra del Fuego, Antártida
e Islas del Atlántico Sur

Ministerio de Economía

Secretaría de Promoción Económica y Fiscal

Dirección General de Estadística y Censos

(Base 1991 = 100)

Período	Ushuaia	Río Grande
	%	%
Bimestre		
Noviembre 09 - Octubre 09	0,8	0,6
Trimestre		
Noviembre 09 - Septiembre 09	3,3	1,7
Cuatrimestre		
Noviembre 09 - Agosto 09	5,4	2,9
Semestre		
Noviembre 09 - Junio 09	8,8	5,0
Año		
Noviembre 09 - Noviembre 08	10,5	10,3

Precios al consumidor - variaciones más importantes de precios por productos respecto del mes anterior, en las ciudades de Ushuaia y Río Grande

Productos	Ushuaia	Río Grande
Limón	+ 33,72 %	
Cebolla	+ 6,95 %	
Harina de maíz	+ 8,62 %	
Huevos	+ 3,14 %	
Limón		+ 30,07 %
Papas		+ 10,89 %
Azúcar		+ 9,57 %
Huevos		+ 8,93 %
Tomate	- 13,88 %	
Choclo	- 8,34 %	
Ajo	- 6,46 %	
Sémola	- 5,97 %	
Tomate		- 16,08 %
Harina de trigo envasada		- 9,79 %
Sémola		- 6,35 %
Aceite envasado		- 3,45 %

A continuación se muestran los gráficos del comportamiento del IPC por localidad:

San Martín 953 - Planta Alta - (9410) USHUAIA - Tel.: 432-270 - 441-136, e-mail: estadisticaush@tierradelfuego.gov.ar
Vicente López N° 111 - 1° Piso B° Mutual - (9420) RÍO GRANDE - Tel.: (02964) 424-038, e-mail: estadisticarg@tierradelfuego.gov.ar

"Las Islas Malvinas, Georgias y Sandwich del Sur son y serán Argentinas"



Provincia de Tierra del Fuego, Antártida
e Islas del Atlántico Sur

Ministerio de Economía

Secretaría de Promoción Económica y Fiscal

Dirección General de Estadística y Censos

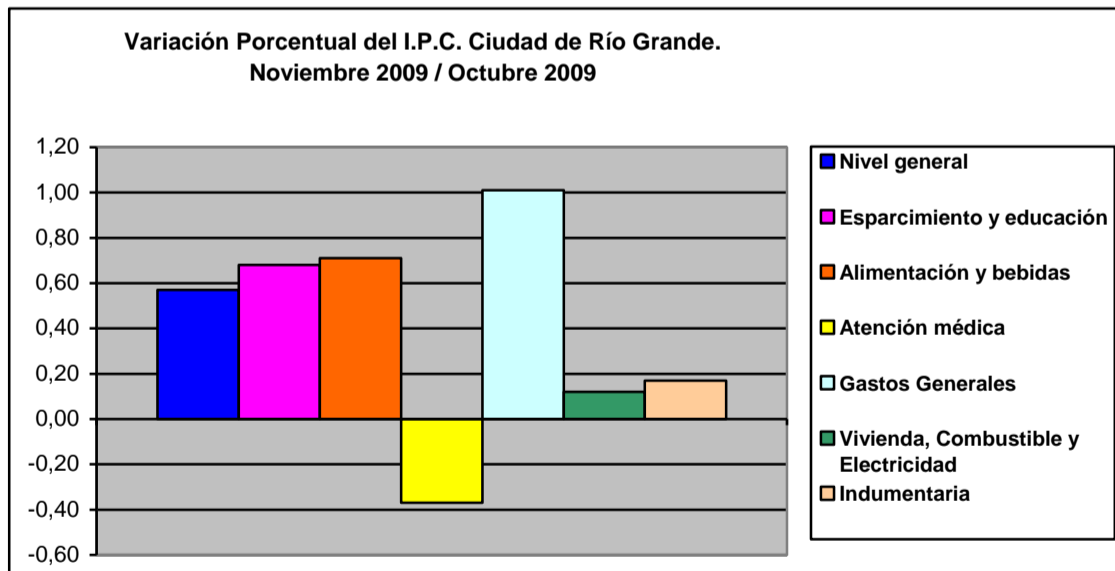
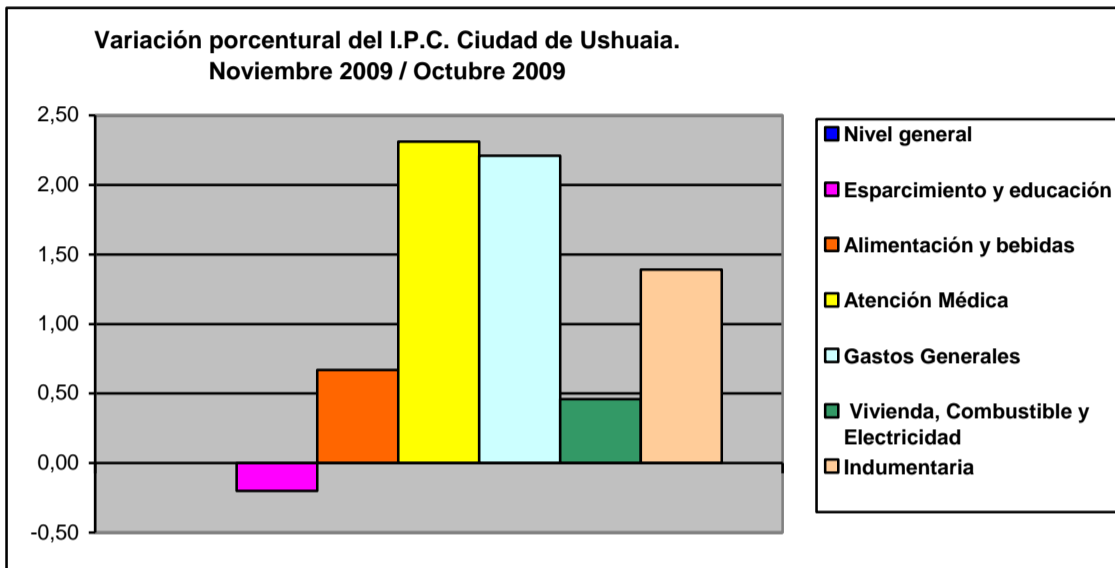



Provincia de Tierra del Fuego, Antártida
e Islas del Atlántico Sur

Ministerio de Economía

Secretaría de Promoción Económica y Fiscal

Dirección General de Estadística y Censos

La variación registrada en la Ciudad de Buenos Aires y 24 partidos del conurbano bonaerense es del **0,8%**
(Fuente: INDEC).

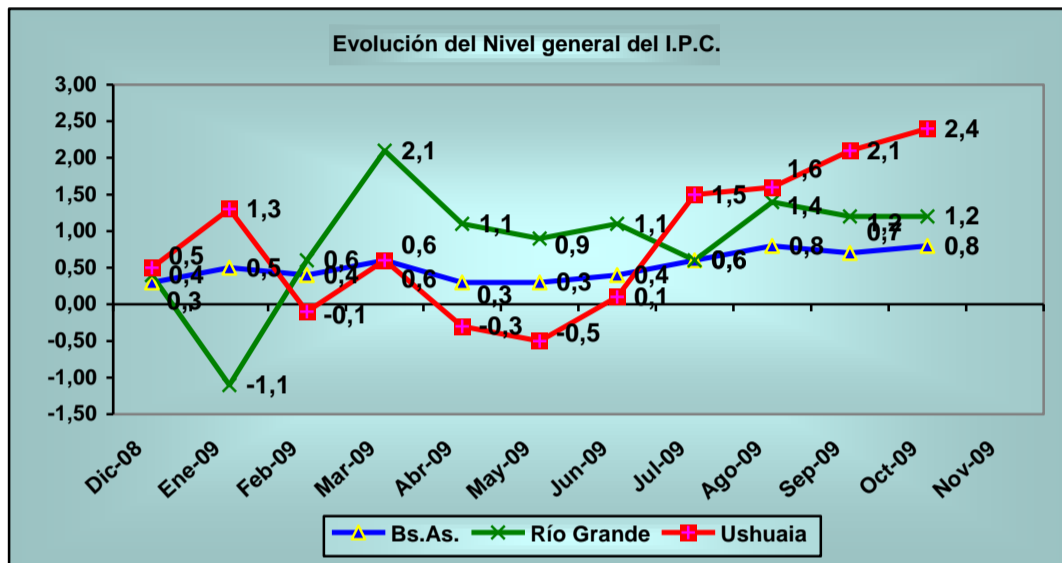

Ushuaia, 10 de diciembre de 2009.