



Provincia de Tierra del Fuego, Antártida  
e Islas del Atlántico Sur

Ministerio de Economía

Secretaría de Promoción Económica y Fiscal

Dirección General de Estadística y Censos

## EVOLUCION DE LOS PRECIOS AL CONSUMIDOR

El Índice de Precios al Consumidor es un indicador que mide los cambios de precios producidos en un grupo determinado de bienes y servicios que representan el consumo de la población.

Para calcularlo se observan los precios de ese grupo de bienes y servicios en el momento de comenzar el estudio. Los precios de ese período son considerados como "la base" del índice.

A partir de allí se realiza el seguimiento diario de los precios de esos productos durante cada mes.

De esa observación y de la comparación de los últimos precios registrados con los precios de base se obtiene el Índice de Precios al Consumidor.

A continuación se presentan los resultados del mes de Octubre 2009.

### Índice de precios al consumidor – Ciudad de Ushuaia

Por capítulo, según períodos mensuales

Año 2009 / 2008

Base 1991 = 100

Período	Nivel general	Alimentación y bebidas	Indumentaria	Atención médica y gastos salud	Esparcimiento y educación	Vivienda, combustible y electricidad	Bienes y servicios varios
Octubre 08	548,72	633,25	478,02	452,45	470,03	542,64	369,45
Noviembre 08	553,20	640,22	477,47	478,12	474,22	545,80	371,30
Diciembre 08	555,82	646,00	471,70	487,32	479,86	546,86	373,03
Enero 09	562,95	654,61	484,17	480,47	480,97	549,00	379,67
Febrero 09	562,36	657,10	472,17	485,47	486,04	549,00	377,73
Marzo 09	565,49	662,91	473,02	488,34	490,25	549,00	377,64
Abril 09	564,07	657,11	478,61	486,70	492,64	549,00	379,68
Mayo 09	561,44	650,91	480,26	489,14	503,16	549,00	373,17
Junio 09	562,21	646,40	472,62	489,75	510,77	561,64	383,61
Julio 09	570,85	653,80	474,61	496,78	549,75	565,86	396,29
Agosto 09	579,94	671,30	477,02	495,58	554,28	565,86	399,05
Septiembre 09	592,23	695,83	477,10	506,86	558,35	565,86	403,78
Octubre 09	606,67	720,46	484,70	517,07	574,24	565,24	409,64

### VARIACIONES PORCENTUALES

Relación entre cada período y el inmediato anterior

Octubre 08	1,85	3,07	2,70	-3,00	-2,70	-2,00	5,80
Noviembre 08	0,82	1,10	-0,12	5,67	0,89	0,58	0,50
Diciembre 08	0,47	0,90	-1,21	1,92	1,19	0,20	0,47
Enero 09	1,28	1,33	2,64	-1,41	0,23	0,39	1,78
Febrero 09	-0,10	0,38	-2,48	1,04	1,05	0,00	-0,51
Marzo 09	0,56	0,88	0,18	0,59	0,87	0,00	-0,02



Provincia de Tierra del Fuego, Antártida  
e Islas del Atlántico Sur

Ministerio de Economía

Secretaría de Promoción Económica y Fiscal

Dirección General de Estadística y Censos

#### VARIACIONES PORCENTUALES

Relación entre cada período y el inmediato anterior

<b>Abril 09</b>	<b>-0,25</b>	-0,88	1,18	-0,34	0,49	0,00	0,54
<b>Mayo 09</b>	<b>-0,47</b>	-0,94	0,35	0,50	2,14	0,00	-1,72
<b>Junio 09</b>	<b>0,14</b>	-0,69	-1,59	0,13	1,51	2,30	2,80
<b>Julio 09</b>	<b>1,54</b>	1,14	0,42	1,44	7,63	0,75	3,30
<b>Agosto 09</b>	<b>1,59</b>	2,68	0,51	-0,24	0,82	0,00	0,70
<b>Septiembre 09</b>	<b>2,12</b>	3,65	0,02	2,28	0,73	0,00	1,19
<b>Octubre 09</b>	<b>2,44</b>	3,54	1,59	2,01	2,85	0,00	1,45

#### Índice de precios al consumidor – Ciudad de Río Grande por capítulo, según períodos mensuales

Año 2009 / 2008

Base 1991= 100

Período	Nivel general	Alimentación y bebidas	Indumentaria	Atención médica y gastos salud	Esparcimiento y educación	Vivienda, combustible y electricidad	Bienes y servicios varios
<b>Octubre 08</b>	<b>553,57</b>	696,67	408,76	499,88	424,31	464,98	449,39
<b>Noviembre 08</b>	<b>562,37</b>	714,30	410,89	502,18	432,37	454,19	466,12
<b>Diciembre 08</b>	<b>564,56</b>	717,16	414,09	507,85	439,85	454,19	463,37
<b>Enero 09</b>	<b>558,19</b>	698,80	417,36	508,72	452,34	454,96	464,90
<b>Febrero 09</b>	<b>561,65</b>	704,46	421,33	509,58	457,86	454,96	463,18
<b>Marzo 09</b>	<b>573,67</b>	725,17	432,07	517,43	459,92	454,96	470,50
<b>Abril 09</b>	<b>579,98</b>	729,23	458,39	545,06	454,63	454,96	472,85
<b>Mayo 09</b>	<b>585,14</b>	733,68	459,39	550,56	471,32	454,96	490,26
<b>Junio 09</b>	<b>591,28</b>	737,35	469,69	550,29	493,19	454,96	501,48
<b>Julio 09</b>	<b>594,71</b>	738,45	483,96	551,94	498,76	454,96	502,94
<b>Agosto 09</b>	<b>602,80</b>	752,63	485,46	560,16	512,67	454,96	506,71
<b>Septiembre 09</b>	<b>609,91</b>	766,03	485,27	574,50	518,36	454,96	512,38
<b>Octubre 09</b>	<b>617,05</b>	781,81	483,13	587,83	518,47	454,96	515,61

#### VARIACIONES PORCENTUALES

Relación entre cada período y el inmediato anterior

<b>Octubre 08</b>	<b>0,34</b>	0,57	-0,44	-2,32	-1,20	0,17	1,87
<b>Noviembre 08</b>	<b>1,59</b>	2,53	0,52	0,46	1,90	-2,32	4,89
<b>Diciembre 08</b>	<b>0,39</b>	0,40	0,78	1,13	1,73	0,00	-0,59
<b>Enero 09</b>	<b>-1,13</b>	-2,56	0,79	0,17	2,84	0,17	0,33
<b>Febrero 09</b>	<b>0,62</b>	0,81	0,95	0,17	1,22	0,00	-0,37
<b>Marzo 09</b>	<b>2,14</b>	2,94	2,55	1,54	0,45	0,00	1,58
<b>Abril 09</b>	<b>1,10</b>	0,56	6,09	5,34	-1,15	0,00	0,50
<b>Mayo 09</b>	<b>0,89</b>	0,61	0,22	1,01	3,67	0,00	3,68
<b>Junio 09</b>	<b>1,05</b>	0,50	2,24	-0,05	4,64	0,00	2,29
<b>Julio 09</b>	<b>0,58</b>	0,15	3,04	0,30	1,13	0,00	0,29
<b>Agosto 09</b>	<b>1,36</b>	1,92	0,31	1,49	2,79	0,00	0,75
<b>Septiembre 09</b>	<b>1,18</b>	1,78	-0,04	2,56	1,11	0,00	1,12
<b>Octubre 09</b>	<b>1,17</b>	2,06	-0,44	2,32	0,02	0,00	0,63



Provincia de Tierra del Fuego, Antártida  
e Islas del Atlántico Sur

Ministerio de Economía

Secretaría de Promoción Económica y Fiscal

Dirección General de Estadística y Censos

**Índice de precios al consumidor – Evolución acumulada y comparada Ciudades de Ushuaia y Río Grande  
(Base 1991 = 100)**

Período	Ushuaia	Río Grande
	%	%
<b>Bimestre</b>		
Octubre 09 - Septiembre 09	2,4	1,2
<b>Trimestre</b>		
Octubre 09 - Agosto 09	4,6	2,4
<b>Cuatrimestre</b>		
Octubre 09 - Julio 09	6,3	3,8
<b>Semestre</b>		
Octubre 09 - Mayo 09	8,1	5,5
<b>Año</b>		
Octubre 09 - Octubre 08	10,6	11,5

**Precios al consumidor - variaciones más importantes de precios por productos respecto del mes anterior, en las ciudades de Ushuaia y Río Grande**

Productos	Ushuaia	Río Grande
Tomate	+ 49,79	
Papas	+ 17,45	
Cebolla	+ 15,53	
Fideos secos envasados	+ 8,10	
Tomate		+ 26,20
Papas		+ 17,29
Harina de maíz		+14,22
Ají		+10,58
Zanahorias	- 5,70	
Harina de maíz	- 4,54	
Naranja	- 3,16	
Banana	- 2,64	
Ajo		- 19,02
Choclo		-18,63
Hueso sin carne		- 14,63
Huevos		- 5,04



Provincia de Tierra del Fuego, Antártida  
e Islas del Atlántico Sur

Ministerio de Economía

Secretaría de Promoción Económica y Fiscal

Dirección General de Estadística y Censos

A continuación se muestran los gráficos del comportamiento del IPC por localidad:

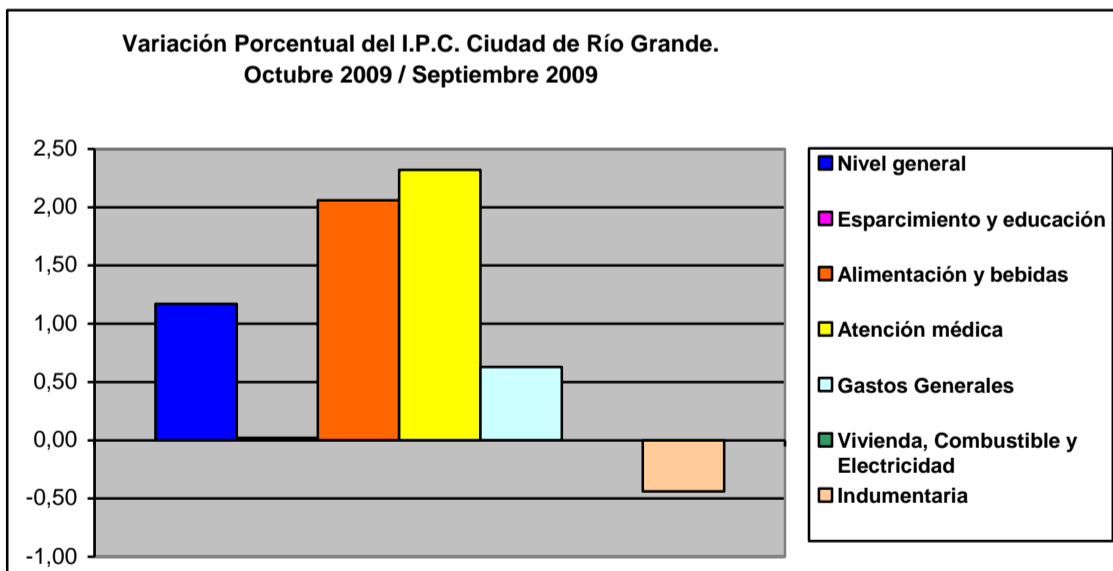
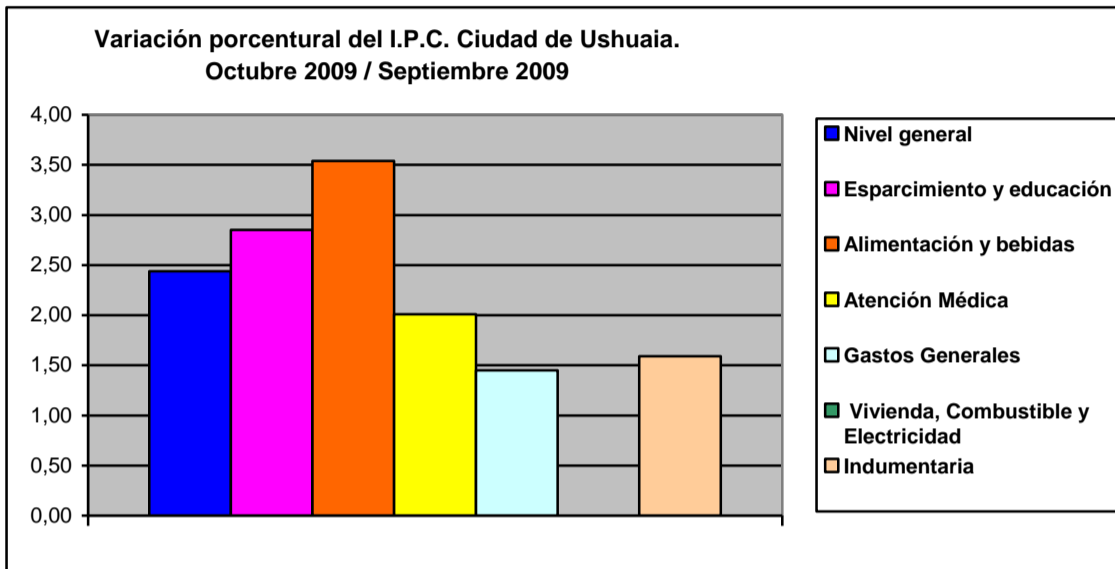



Provincia de Tierra del Fuego, Antártida  
e Islas del Atlántico Sur

Ministerio de Economía

Secretaría de Promoción Económica y Fiscal

Dirección General de Estadística y Censos

La variación registrada en la Ciudad de Buenos Aires y 24 partidos del conurbano bonaerense es del 0,8%  
(Fuente: INDEC).

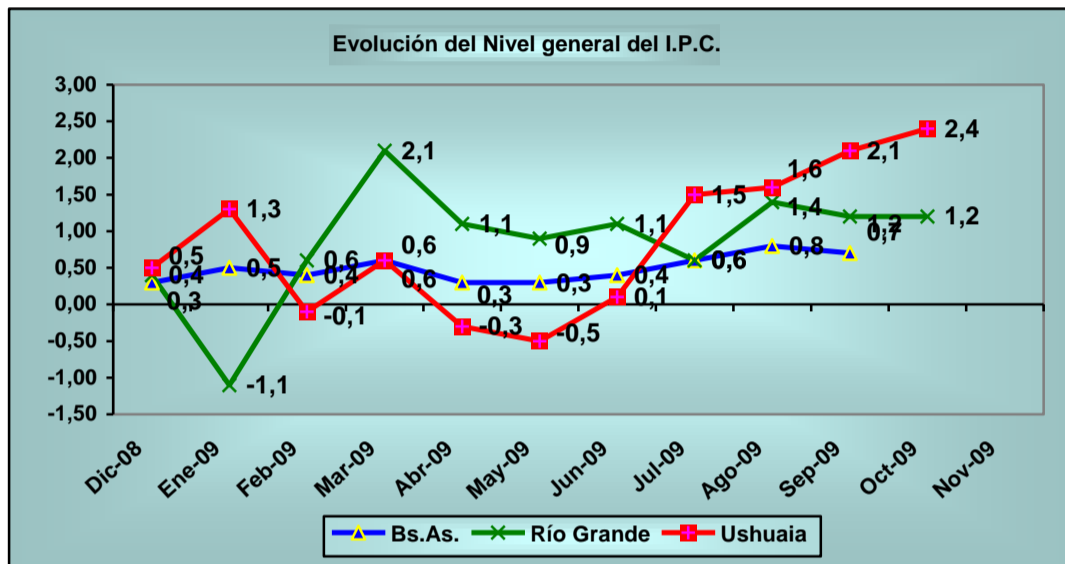

Ushuaia, 17 de noviembre de 2009.