



Provincia de Tierra del Fuego, Antártida
e Islas del Atlántico Sur

Ministerio de Economía

Secretaría de Promoción Económica y Fiscal
Dirección General de Estadística y Censos

EVOLUCION DE LOS PRECIOS AL CONSUMIDOR

El Índice de Precios al Consumidor es un indicador que mide los cambios de precios producidos en un grupo determinado de bienes y servicios que representan el consumo de la población.

Para calcularlo se observan los precios de ese grupo de bienes y servicios en el momento de comenzar el estudio. Los precios de ese período son considerados como "la base" del índice.

A partir de allí se realiza el seguimiento diario de los precios de esos productos durante cada mes.

De esa observación y de la comparación de los últimos precios registrados con los precios de base se obtiene el Índice de Precios al Consumidor.

A continuación se presentan los resultados del mes de Septiembre 2009.

Índice de precios al consumidor – Ciudad de Ushuaia
Por capítulo, según períodos mensuales
Año 2009 / 2008
Base 1991 = 100

Período	Nivel general	Alimentación y bebidas	Indumentaria	Atención médica y gastos salud	Esparcimiento y educación	Vivienda, combustible y electricidad	Bienes y servicios varios
Septiembre 08	538,74	614,38	465,44	466,43	483,10	553,70	349,21
Octubre 08	548,72	633,25	478,02	452,45	470,03	542,64	369,45
Noviembre 08	553,20	640,22	477,47	478,12	474,22	545,80	371,30
Diciembre 08	555,82	646,00	471,70	487,32	479,86	546,86	373,03
Enero 09	562,95	654,61	484,17	480,47	480,97	549,00	379,67
Febrero 09	562,36	657,10	472,17	485,47	486,04	549,00	377,73
Marzo 09	565,49	662,91	473,02	488,34	490,25	549,00	377,64
Abril 09	564,07	657,11	478,61	486,70	492,64	549,00	379,68
Mayo 09	561,44	650,91	480,26	489,14	503,16	549,00	373,17
Junio 09	562,21	646,40	472,62	489,75	510,77	561,64	383,61
Julio 09	570,85	653,80	474,61	496,78	549,75	565,86	396,29
Agosto 09	579,94	671,30	477,02	495,58	554,28	565,86	399,05
Septiembre 09	592,23	695,83	477,10	506,86	558,35	565,86	403,78

VARIACIONES PORCENTUALES

Relación entre cada período y el inmediato anterior

Septiembre 08	2,64	2,64	4,63	0,29	4,40	1,69	0,49
Octubre 08	1,85	3,07	2,70	-3,00	-2,70	-2,00	5,80
Noviembre 08	0,82	1,10	-0,12	5,67	0,89	0,58	0,50
Diciembre 08	0,47	0,90	-1,21	1,92	1,19	0,20	0,47
Enero 09	1,28	1,33	2,64	-1,41	0,23	0,39	1,78
Febrero 09	-0,10	0,38	-2,48	1,04	1,05	0,00	-0,51



Provincia de Tierra del Fuego, Antártida
e Islas del Atlántico Sur

Ministerio de Economía

Secretaría de Promoción Económica y Fiscal

Dirección General de Estadística y Censos

VARIACIONES PORCENTUALES

Relación entre cada período y el inmediato anterior

Marzo 09	0,56	0,88	0,18	0,59	0,87	0,00	-0,02
Abril 09	-0,25	-0,88	1,18	-0,34	0,49	0,00	0,54
Mayo 09	-0,47	-0,94	0,35	0,50	2,14	0,00	-1,72
Junio 09	0,14	-0,69	-1,59	0,13	1,51	2,30	2,80
Julio 09	1,54	1,14	0,42	1,44	7,63	0,75	3,30
Agosto 09	1,59	2,68	0,51	-0,24	0,82	0,00	0,70
Septiembre 09	2,12	3,65	0,02	2,28	0,73	0,00	1,19

Índice de precios al consumidor – Ciudad de Río Grande
por capítulo, según períodos mensuales
Año 2009 / 2008
Base 1991= 100

Período	Nivel general	Alimentación y bebidas	Indumentaria	Atención médica y gastos salud	Esparcimiento y educación	Vivienda, combustible y electricidad	Bienes y servicios varios
Septiembre 08	551,69	692,73	410,57	511,75	429,46	464,19	436,24
Octubre 08	553,57	696,67	408,76	499,88	424,31	464,98	449,39
Noviembre 08	562,37	714,30	410,89	502,18	432,37	454,19	466,12
Diciembre 08	564,56	717,16	414,09	507,85	439,85	454,19	463,37
Enero 09	558,19	698,80	417,36	508,72	452,34	454,96	464,90
Febrero 09	561,65	704,46	421,33	509,58	457,86	454,96	463,18
Marzo 09	573,67	725,17	432,07	517,43	459,92	454,96	470,50
Abril 09	579,98	729,23	458,39	545,06	454,63	454,96	472,85
Mayo 09	585,14	733,68	459,39	550,56	471,32	454,96	490,26
Junio 09	591,28	737,35	469,69	550,29	493,19	454,96	501,48
Julio 09	594,71	738,45	483,96	551,94	498,76	454,96	502,94
Agosto 09	602,80	752,63	485,46	560,16	512,67	454,96	506,71
Septiembre 09	609,91	766,03	485,27	574,50	518,36	454,96	512,38

VARIACIONES PORCENTUALES

Relación entre cada período y el inmediato anterior

Septiembre 08	2,40	3,00	1,81	0,65	1,37	1,04	3,06
Octubre 08	0,34	0,57	-0,44	-2,32	-1,20	0,17	1,87
Noviembre 08	1,59	2,53	0,52	0,46	1,90	-2,32	4,89
Diciembre 08	0,39	0,40	0,78	1,13	1,73	0,00	-0,59
Enero 09	-1,13	-2,56	0,79	0,17	2,84	0,17	0,33
Febrero 09	0,62	0,81	0,95	0,17	1,22	0,00	-0,37
Marzo 09	2,14	2,94	2,55	1,54	0,45	0,00	1,58
Abril 09	1,10	0,56	6,09	5,34	-1,15	0,00	0,50
Mayo 09	0,89	0,61	0,22	1,01	3,67	0,00	3,68
Junio 09	1,05	0,50	2,24	-0,05	4,64	0,00	2,29
Julio 09	0,58	0,15	3,04	0,30	1,13	0,00	0,29
Agosto 09	1,36	1,92	0,31	1,49	2,79	0,00	0,75
Septiembre 09	1,18	1,78	-0,04	2,56	1,11	0,00	1,12



Provincia de Tierra del Fuego, Antártida
e Islas del Atlántico Sur

Ministerio de Economía

Secretaría de Promoción Económica y Fiscal

Dirección General de Estadística y Censos

**Índice de precios al consumidor – Evolución acumulada y comparada Ciudades de Ushuaia y Río Grande
(Base 1991 = 100)**

Período	Ushuaia	Río Grande
	%	%
Bimestre		
Septiembre 09 - Agosto 09	2,1	1,2
Trimestre		
Septiembre 09 - Julio 09	3,7	2,6
Cuatrimestre		
Septiembre 09 - Junio 09	5,3	3,2
Semestre		
Septiembre 09 - Abril 09	5,0	5,2
Año		
Septiembre 09 - Septiembre 08	9,9	10,6

Precios al consumidor - variaciones más importantes de precios por productos respecto del mes anterior, en las ciudades de Ushuaia y Río Grande

Productos	Ushuaia	Río Grande
Zapallito	+28.0	
Ají	+26.9	
Cebolla	+19.6	
Asado	+18.5	
Harina de maíz		-20.29
Tomate		+19.58
Papas		+15.23
Sémola		+10.05
<hr/>		
Queso de rallar	-8.55	
Tomate al natural	-6.92	
Manzana	-6.21	
Hueso con carne		-12.07
Harina de trigo envasada		-7.52
Aceite envasado		-3.48
Huevos		-2.12



Provincia de Tierra del Fuego, Antártida
e Islas del Atlántico Sur

Ministerio de Economía

Secretaría de Promoción Económica y Fiscal

Dirección General de Estadística y Censos

A continuación se muestran los gráficos del comportamiento del IPC por localidad:

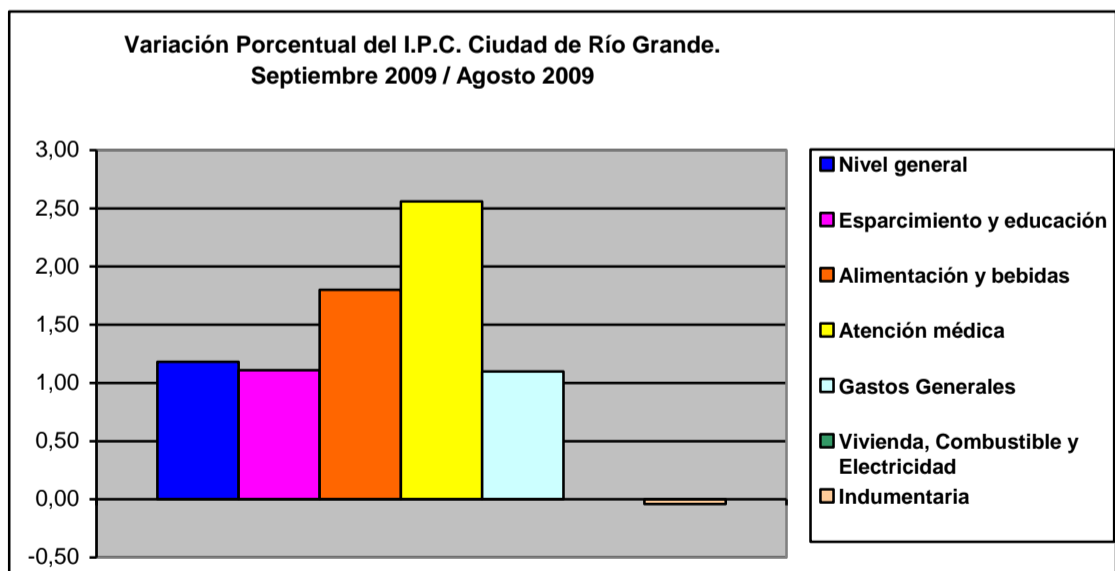
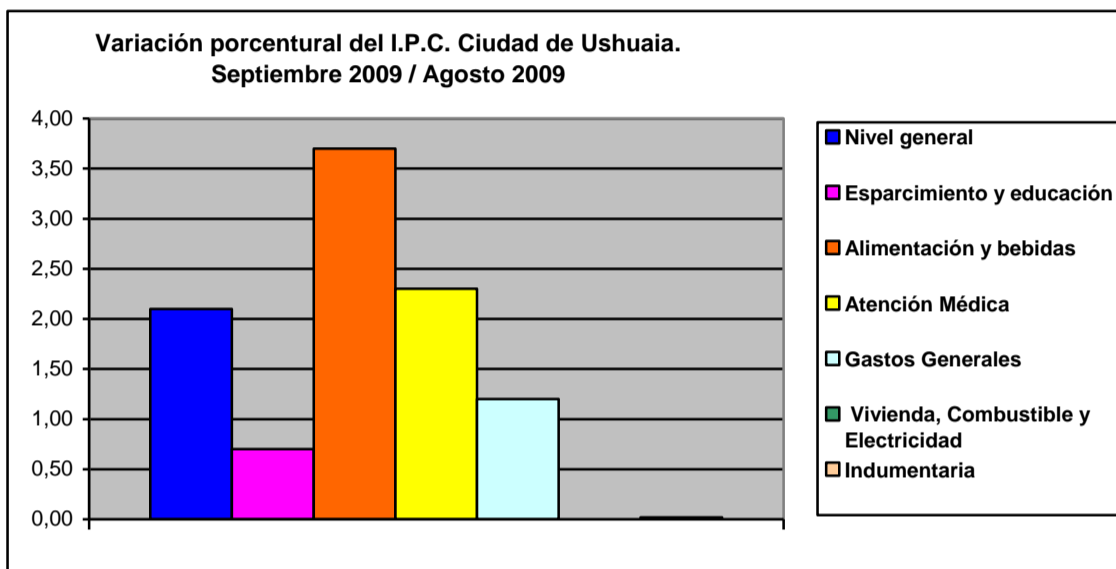



Provincia de Tierra del Fuego, Antártida
e Islas del Atlántico Sur

Ministerio de Economía

Secretaría de Promoción Económica y Fiscal

Dirección General de Estadística y Censos

La variación registrada en la Ciudad de Buenos Aires y 24 partidos del conurbano bonaerense es del 0,7%
(Fuente: INDEC).

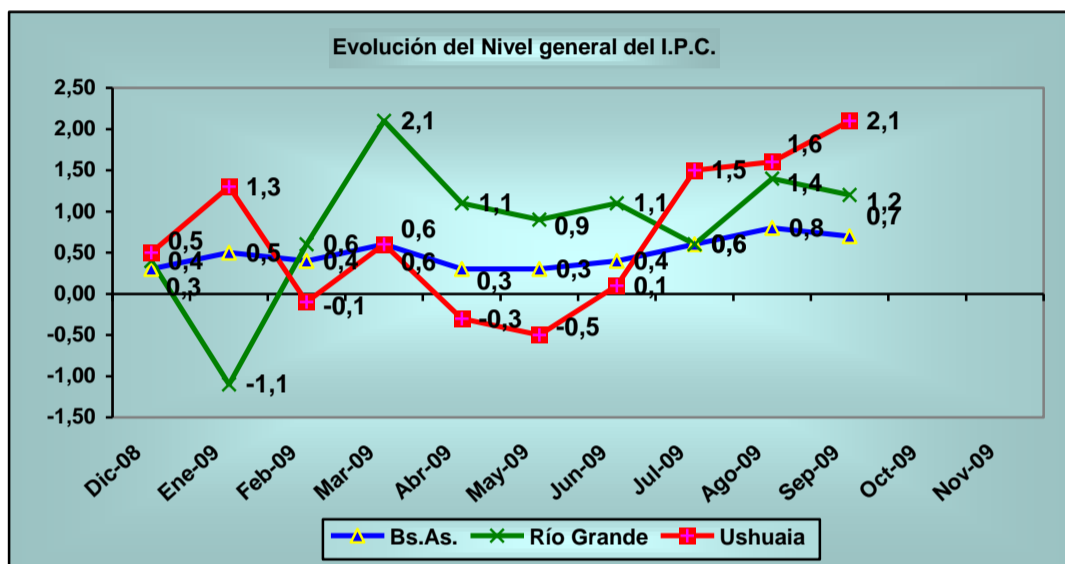

Ushuaia, 19 de octubre de 2009.