



Provincia de Tierra del Fuego, Antártida  
e Islas del Atlántico Sur

Ministerio de Economía

Secretaría de Promoción Económica y Fiscal

Dirección General de Estadística y Censos

## EVOLUCION DE LOS PRECIOS AL CONSUMIDOR

El Índice de Precios al Consumidor es un indicador que mide los cambios de precios producidos en un grupo determinado de bienes y servicios que representan el consumo de la población.

Para calcularlo se observan los precios de ese grupo de bienes y servicios en el momento de comenzar el estudio. Los precios de ese período son considerados como "la base" del índice.

A partir de allí se realiza el seguimiento diario de los precios de esos productos durante cada mes.

De esa observación y de la comparación de los últimos precios registrados con los precios de base se obtiene el Índice de Precios al Consumidor.

A continuación se presentan los resultados del mes de Marzo 2009.

**Índice de precios al consumidor – Ciudad de Ushuaia**  
**Por capítulo, según períodos mensuales**  
**Año 2008**  
**Base 1991 = 100**

| Período       | Nivel general | Alimentación y bebidas | Indumentaria | Atención médica y gastos salud | Esparcimiento y educación | Vivienda, combustible y electricidad | Bienes y servicios varios |
|---------------|---------------|------------------------|--------------|--------------------------------|---------------------------|--------------------------------------|---------------------------|
| Marzo 08      | 486,56        | 565,78                 | 418,63       | 435,99                         | 438,13                    | 471,72                               | 317,61                    |
| Abril 08      | 499,46        | 583,62                 | 428,57       | 442,14                         | 432,37                    | 486,10                               | 323,66                    |
| Mayo 08       | 503,24        | 580,70                 | 436,18       | 449,52                         | 438,26                    | 504,50                               | 323,82                    |
| Junio 08      | 512,91        | 587,18                 | 437,76       | 452,88                         | 451,40                    | 532,21                               | 326,74                    |
| Julio 08      | 518,81        | 592,93                 | 444,64       | 458,89                         | 453,42                    | 537,64                               | 334,82                    |
| Agosto 08     | 524,89        | 598,61                 | 444,85       | 465,10                         | 462,74                    | 544,48                               | 347,51                    |
| Septiembre 08 | 538,74        | 614,38                 | 465,44       | 466,43                         | 483,10                    | 553,70                               | 349,21                    |
| Octubre 08    | 548,72        | 633,25                 | 478,02       | 452,45                         | 470,03                    | 542,64                               | 369,45                    |
| Noviembre 08  | 553,20        | 640,22                 | 477,47       | 478,12                         | 474,22                    | 545,80                               | 371,30                    |
| Diciembre 08  | 555,82        | 646,00                 | 471,70       | 487,32                         | 479,86                    | 546,86                               | 373,03                    |
| Enero 09      | 562,95        | 654,61                 | 484,17       | 480,47                         | 480,97                    | 549,00                               | 379,67                    |
| Febrero 09    | 562,36        | 657,10                 | 472,17       | 485,47                         | 486,04                    | 549,00                               | 377,73                    |
| Marzo 09      | 565,49        | 662,91                 | 473,02       | 488,34                         | 490,25                    | 549,00                               | 377,64                    |

### VARIACIONES PORCENTUALES

Relación entre cada período y el inmediato anterior

|           |      |       |      |       |       |      |      |
|-----------|------|-------|------|-------|-------|------|------|
| Marzo 08  | 3,05 | 2,68  | 7,02 | -0,05 | 2,79  | 2,08 | 1,65 |
| Abril 08  | 2,65 | 3,15  | 2,38 | 1,41  | -1,32 | 3,05 | 1,91 |
| Mayo 08   | 0,76 | -0,50 | 1,78 | 1,67  | 1,36  | 3,79 | 0,05 |
| Junio 08  | 1,92 | 1,12  | 0,36 | 0,75  | 3,00  | 5,49 | 0,90 |
| Julio 08  | 1,15 | 0,98  | 1,57 | 1,33  | 0,45  | 1,02 | 2,47 |
| Agosto 08 | 1,17 | 0,96  | 0,05 | 1,35  | 2,06  | 1,27 | 3,79 |



Provincia de Tierra del Fuego, Antártida  
e Islas del Atlántico Sur

Ministerio de Economía  
Secretaría de Promoción Económica y Fiscal  
Dirección General de Estadística y Censos

### VARIACIONES PORCENTUALES

Relación entre cada período y el inmediato anterior

|               |       |      |       |       |       |       |       |
|---------------|-------|------|-------|-------|-------|-------|-------|
| Septiembre 08 | 2,64  | 2,64 | 4,63  | 0,29  | 4,40  | 1,69  | 0,49  |
| Octubre 08    | 1,85  | 3,07 | 2,70  | -3,00 | -2,70 | -2,00 | 5,80  |
| Noviembre 08  | 0,82  | 1,10 | -0,12 | 5,67  | 0,89  | 0,58  | 0,50  |
| Diciembre 08  | 0,47  | 0,90 | -1,21 | 1,92  | 1,19  | 0,20  | 0,47  |
| Enero 09      | 1,28  | 1,33 | 2,64  | -1,41 | 0,23  | 0,39  | 1,78  |
| Febrero 09    | -0,10 | 0,38 | -2,48 | 1,04  | 1,05  | 0,00  | -0,51 |
| Marzo 09      | 0,56  | 0,88 | 0,18  | 0,59  | 0,87  | 0,00  | -0,02 |

### Índice de precios al consumidor – Ciudad de Río Grande por capítulo, según períodos mensuales Año 2008 Base 1991= 100

| Período       | Nivel general | Alimentación y bebidas | Indumentaria | Atención médica y gastos salud | Esparcimiento y educación | Vivienda, combustible y electricidad | Bienes y servicios varios |
|---------------|---------------|------------------------|--------------|--------------------------------|---------------------------|--------------------------------------|---------------------------|
| Marzo 08      | 487,75        | 611,02                 | 365,02       | 484,63                         | 398,52                    | 397,88                               | 396,35                    |
| Abril 08      | 499,85        | 630,45                 | 369,84       | 489,57                         | 397,48                    | 408,18                               | 402,26                    |
| Mayo 08       | 510,44        | 641,87                 | 379,45       | 495,25                         | 405,00                    | 419,12                               | 413,16                    |
| Junio 08      | 518,76        | 644,05                 | 391,48       | 504,66                         | 417,75                    | 438,78                               | 416,59                    |
| Julio 08      | 527,06        | 654,74                 | 396,02       | 504,56                         | 422,60                    | 451,02                               | 415,92                    |
| Agosto 08     | 538,76        | 672,55                 | 403,27       | 508,45                         | 423,66                    | 459,41                               | 423,28                    |
| Septiembre 08 | 551,69        | 692,73                 | 410,57       | 511,75                         | 429,46                    | 464,19                               | 436,24                    |
| Octubre 08    | 553,57        | 696,67                 | 408,76       | 499,88                         | 424,31                    | 464,98                               | 449,39                    |
| Noviembre 08  | 562,37        | 714,30                 | 410,89       | 502,18                         | 432,37                    | 454,19                               | 466,12                    |
| Diciembre 08  | 564,56        | 717,16                 | 414,09       | 507,85                         | 439,85                    | 454,19                               | 463,37                    |
| Enero 09      | 558,19        | 698,80                 | 417,36       | 508,72                         | 452,34                    | 454,96                               | 464,90                    |
| Febrero 09    | 561,65        | 704,46                 | 421,33       | 509,58                         | 457,86                    | 454,96                               | 463,18                    |
| Marzo 09      | 573,67        | 725,17                 | 432,07       | 517,43                         | 459,92                    | 454,96                               | 470,50                    |

### VARIACIONES PORCENTUALES

Relación entre cada período y el inmediato anterior

|               |       |       |       |       |       |       |       |
|---------------|-------|-------|-------|-------|-------|-------|-------|
| Marzo 08      | 3,45  | 5,17  | 2,06  | 0,02  | 7,52  | 0,00  | -1,28 |
| Abril 08      | 2,48  | 3,18  | 1,32  | 1,02  | -0,26 | 2,59  | 1,49  |
| Mayo 08       | 2,12  | 1,81  | 2,60  | 1,16  | 1,89  | 2,68  | 2,71  |
| Junio 08      | 1,63  | 0,34  | 3,17  | 1,90  | 3,15  | 4,69  | 0,83  |
| Julio 08      | 1,60  | 1,66  | 1,16  | -0,02 | 1,16  | 2,79  | -0,16 |
| Agosto 08     | 2,22  | 2,72  | 1,83  | 0,77  | 0,25  | 1,86  | 1,77  |
| Septiembre 08 | 2,40  | 3,00  | 1,81  | 0,65  | 1,37  | 1,04  | 3,06  |
| Octubre 08    | 0,34  | 0,57  | -0,44 | -2,32 | -1,20 | 0,17  | 1,87  |
| Noviembre 08  | 1,59  | 2,53  | 0,52  | 0,46  | 1,90  | -2,32 | 4,89  |
| Diciembre 08  | 0,39  | 0,40  | 0,78  | 1,13  | 1,73  | 0,00  | -0,59 |
| Enero 09      | -1,13 | -2,56 | 0,79  | 0,17  | 2,84  | 0,17  | 0,33  |
| Febrero 09    | 0,62  | 0,81  | 0,95  | 0,17  | 1,22  | 0,00  | -0,37 |
| Marzo 09      | 2,14  | 2,94  | 2,55  | 1,54  | 0,45  | 0,00  | 1,58  |



Provincia de Tierra del Fuego, Antártida  
e Islas del Atlántico Sur

Ministerio de Economía

Secretaría de Promoción Económica y Fiscal

Dirección General de Estadística y Censos

**Índice de precios al consumidor – Evolución acumulada y comparada Ciudades de Ushuaia y Río Grande  
(Año 2008 Base 1991= 100)**

| Período                 | Ushuaia | Río Grande |
|-------------------------|---------|------------|
|                         | %       | %          |
| <b>Bimestre</b>         |         |            |
| Marzo 09 – Febrero 09   | 0,5     | 2,8        |
| <b>Trimestre</b>        |         |            |
| Marzo 09 – Enero 09     | 1,7     | 1,6        |
| <b>Cuatrimestre</b>     |         |            |
| Marzo 09 – Diciembre 08 | 2,2     | 2,0        |
| <b>Semestre</b>         |         |            |
| Marzo 09 – Octubre 08   | 5,0     | 4,0        |
| <b>Año</b>              |         |            |
| Marzo 09 – Abril 08     | 16,2    | 17,6       |

**Precios al consumidor - variaciones más importantes de precios por productos respecto del mes anterior, en las ciudades de Ushuaia y Río Grande**

| Productos              | Ushuaia | Río Grande |
|------------------------|---------|------------|
| Zapallo                | +25,6%  |            |
| Papas                  | +21,6%  |            |
| Aceite comestible      | +10,1%  |            |
| Harina de trigo        | +9,7%   |            |
| Zapallo                |         | +15,9%     |
| Harina de maíz         |         | +10,8%     |
| Arroz                  |         | +7,6%      |
| Pollo eviscerado       |         | +4,3%      |
| Ají                    | -10,1%  |            |
| Vacío                  | -4,4%   |            |
| Huevos                 | -2,7%   |            |
| Fideos secos envasados | -2,2%   |            |
| Manzana                |         | -6,3%      |
| Choclo                 |         | -5,1%      |
| Queso fresco           |         | -4,4%      |
| Banana                 |         | -2,7%      |



Provincia de Tierra del Fuego, Antártida  
e Islas del Atlántico Sur

Ministerio de Economía

Secretaría de Promoción Económica y Fiscal

Dirección General de Estadística y Censos

A continuación se muestran los gráficos del comportamiento del IPC por localidad:

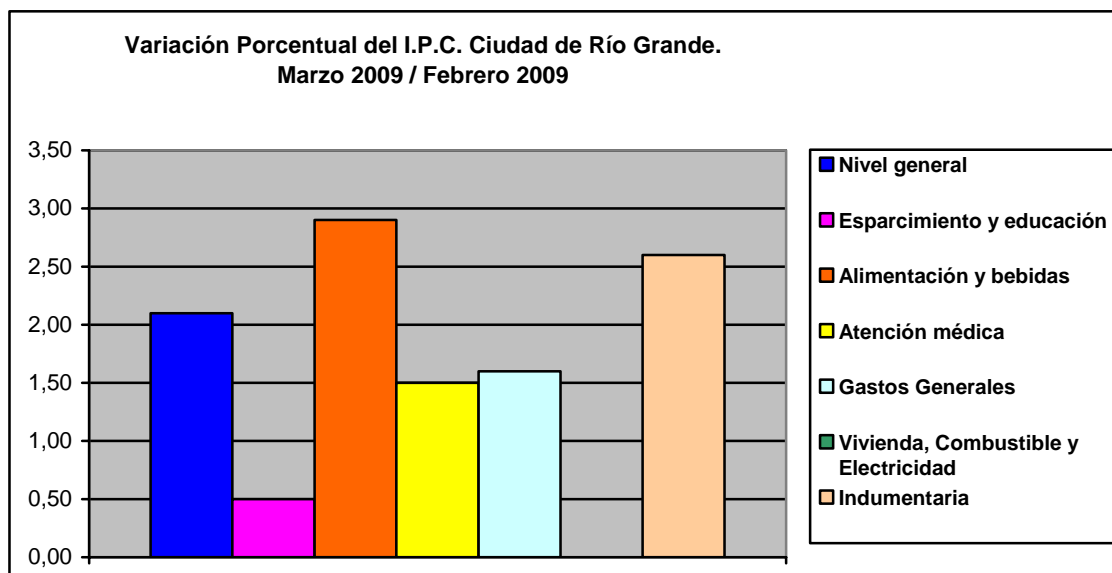
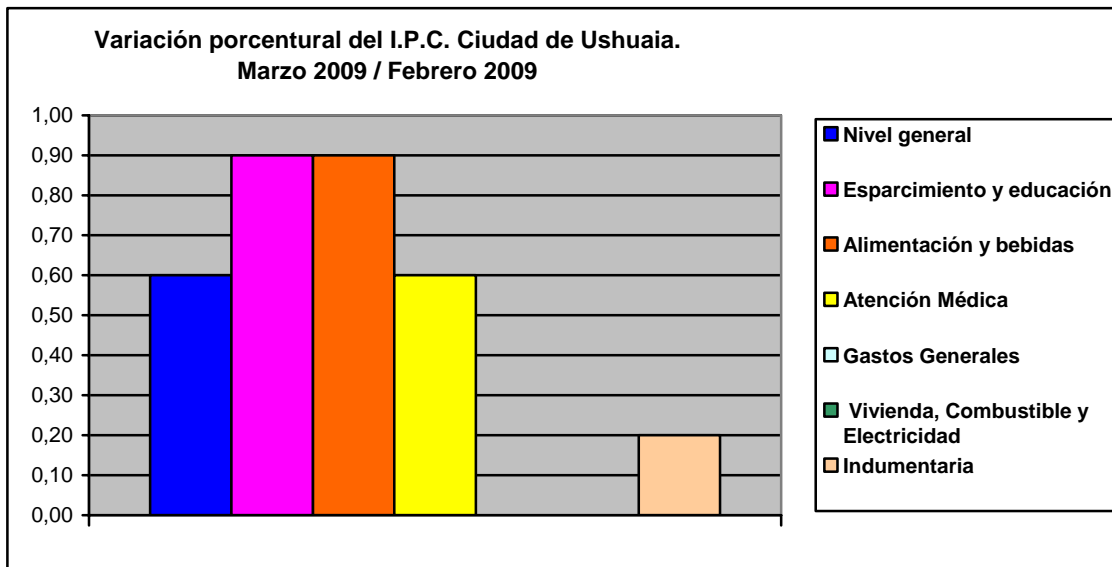



Provincia de Tierra del Fuego, Antártida  
e Islas del Atlántico Sur

Ministerio de Economía

Secretaría de Promoción Económica y Fiscal

Dirección General de Estadística y Censos

La variación registrada en la Ciudad de Buenos Aires y 24 partidos del conurbano bonaerense es del 0,6%  
(Fuente: INDEC).

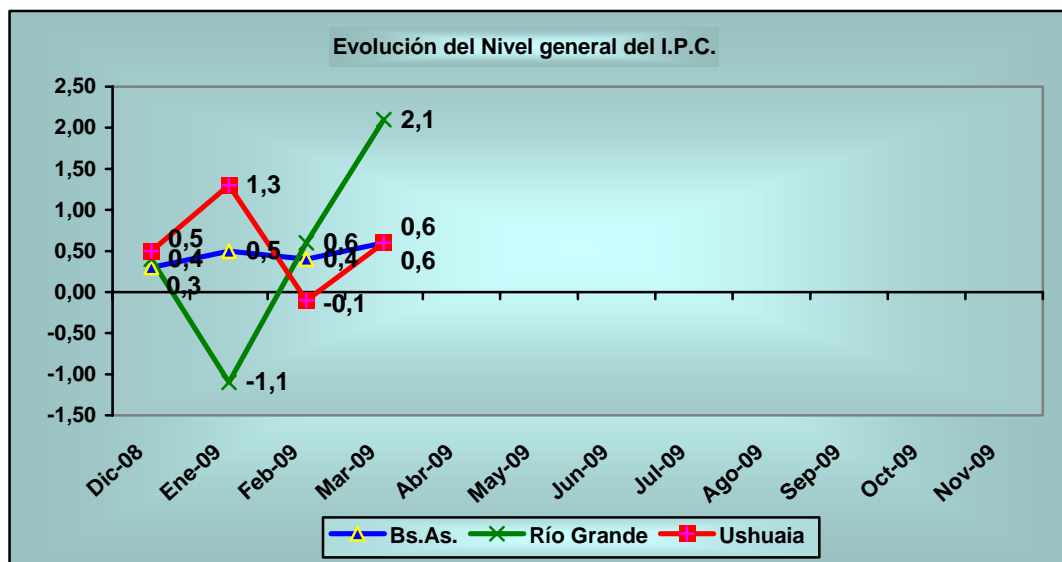

Ushuaia, 14 de abril de 2009.